

SUMAR

martie - aprilie 2007

Ordine și reglementări specifice desfășurării transportului feroviar și cu metroul și exploatării infrastructurii feroviare

Ordinul ministrului transporturilor, construcțiilor și turismului nr. 455 din 12.03.2007 pentru aprobarea <i>Instrucțiunilor pentru admiterea și expedierea transporturilor excepționale pe infrastructura feroviară – nr. 328</i>	3
Lista reglementărilor tehnice feroviare elaborate de Autoritatea Feroviară Română – AFER	3

Articole informative și tehnice de specialitate

Gestionarea siguranței feroviare: o nouă perspectivă (V) <i>Dr. ing. Stelian PLATON, Inspector de stat central – AFER, Prof. dr. Jorn VATN, Norwegian University of Science and Technology – NTNU ...</i>	5
--	---

Documente eliberate de Autoritatea de Siguranță Feroviară Română - ASFR, din cadrul AFER

Certificate de siguranță și/sau completări ale anexelor A și B eliberate operatorilor de transport feroviar conform OMTCT 343/2003	12
Certificate de operare pentru manevră feroviară și/sau completări ale anexelor I și II eliberate operatorilor de transport feroviar conform OMTCT 343/2003	21
Certificate de operare pentru manevră feroviară și/sau completări ale anexelor I și II eliberate operatorilor de manevră feroviară conform OMTCT 343/2003	23
Autorizații de exploatare pentru liniile ferate industriale din dotare eliberate agenților economici conform HG 2299/2004 și OMTCT 880/2005....	26
Autorizații de funcționare din punct de vedere tehnic eliberate pentru stațiile de cale ferată și HM aparținând infrastructurii feroviare publice conform OMT 340/1999 și OMTCT 2269/2004	27
Atestate pentru personalul aparținând operatorilor de transport feroviar cu responsabilități în organizarea și conducerea activității de transport feroviar și siguranța circulației emise conform OMTCT 343/2003	28
Atestate pentru personalul aparținând operatorilor de manevră feroviară cu responsabilități în organizarea și conducerea activității de manevră feroviară și siguranța circulației emise conform OMTCT 343/2003	28
Atestate pentru personalul aparținând gestionarilor de infrastructură feroviară neinteroperabilă cu responsabilități în gestionarea infrastructurii feroviare și siguranța circulației emise conform OMTCT 691/2004	29
Atestate pentru personalul aparținând deținătorilor de linii ferate industriale cu responsabilități în siguranța circulației emise conform HGR 2299/2004	29
Autorizații pentru personalul cu responsabilități în siguranța circulației emise conform OMTCT 2262/2005	30
Atestate pentru personalul de specialitate care asigură pregătirea, perfecționarea și participă în comisiile de autorizare a personalului cu responsabilități în siguranța circulației emise conform Deciziei Directorului General AFER nr. 68/2003	50
Autorizații pentru personalul care face parte din comisiile pentru tratarea transporturilor excepționale pe infrastructura feroviară publică emise conform conform Deciziei Directorului General AFER nr. 54/2003	52

Documente eliberate de Organismul Notificat Feroviar Român - ONFR, din cadrul AFER

Autorizații de furnizor feroviar și vize periodice eliberate de AFER conform OMT 290/2000	52
Certificate de omologare tehnică feroviară și/sau prelungirea termenelor de valabilitate a certificatelor de omologare tehnică feroviară eliberate de Autoritatea Feroviară Română – AFER conform OMT 290/2000	62
Agremente tehnice feroviare și/sau prelungirea termenelor de valabilitate a agrementelor tehnice feroviare eliberate de Autoritatea Feroviară Română – AFER conform OMT 290/2000	64
Autorizații și vize periodice emise de AFER pentru laboratoare de încercări conform OMT nr. 410/1999	73
Atestate și vize periodice emise de AFER pentru standuri și dispozitive speciale conform OMT nr. 410/1999	73
Contracte de inspecție tehnică încheiate de furnizorii feroviar cu AFER conform OMT 290/2000	80
Atestate personal în domeniul proceselor speciale de sudare emise conform Fișei UIC 897/1991	82
Autorizații personal în domeniul controlului nedistructiv ultrasonic emise conform Fișei UIC 960-O/2001	83

Documente eliberate de Organismul de Licențe Feroviare Român - OLFR, din cadrul AFER

Licențe de transport feroviar și vize anuale acordate operatorilor de transport feroviar conform OMTCT 343/2003	83
Autorizații de manevră feroviară și vize anuale acordate agenților economici conform OMTCT 343/2003	84

Documente eliberate de Organismele de certificare OCS, OCSMMe, OCSMSSO și OCSMSI din cadrul AFER

Certificate de conformitate pentru sistemul calității emise de OCS - AFER conform SR EN ISO 9001:2001	85
Certificate de conformitate pentru sistemul de management de mediu emise de OCSMMe – AFER conform SR EN ISO 14001:2005	87
Certificate de conformitate pentru sistemul de management al sănătății și securității ocupaționale emise de OCSMSSO - AFER conform OHSAS 18001:2004	87

Documente eliberate de compartimente din cadrul AFER, altele decât cele de mai sus

Marcaje unificate de identificare a vehiculelor feroviare (certificate de înmatriculare și cărți de identitate) acordate de AFER conform OMTCT 1193/2004	87
Atestate personal în domeniul managementului calității acordate de AFER conform seriei de standarde SR EN ISO 9000/2001 și SR EN ISO 19011/2003	95

Publicație periodică editată de Autoritatea Feroviară Română - AFER Redacția Buletinului AFER

Sediul: AUTORITATEA FERROVIARĂ ROMÂNĂ – AFER, Calea Griviței 393, sector 1, 010719 București
Telefon: 021-307 79 16, CFR: 91-0888 5016, Fax: 021-316 42 58 sau 021-316 18 32
www.fer.ro

cont virament: RO98 TREZ 7015 025X XX00 0345 deschis la Trezoreria OPERATIVĂ sector 1 București
cod fiscal RO 4283163; cod Bic TREZROBU

Buletinul AFER apare la 2 luni (6 numere/an) și se distribuie pe bază de abonament anual

Abonamente: 021-307 68 93, CFR: 91-0888 5393, cvlad@ofer.ro (Cristina VLAD)

Difuzare: 021-307 79 52, CFR: 91-0888 5052 (Registratura AFER)

Informații suplimentare: 021-307 79 16, CFR: 91-0888 5016, liliana@ofer.ro (Liliana BANNER)

Colectivul de coordonare și redacție

Victoriaș BUCUREANU – Director general adjunct AFER	Gelu DAE – Consilier AFER
Gabriela BLAGA – Director Economic AFER	Elena Cristina RUSTE – Șef Compartiment Achiziții - AFER
Marian CIOFALCĂ – Director ASFR	Liliana BANNER – Expert I, STTA – AFER
Mircea Cristian ARNĂUTU – Director ONFR	Cristina ZOTA – Operator calculator, STTA – AFER
Dragoș FLOROIU – Director OIFR	Cristina VLAD – Operator calculator, SMR - ONFR
Nicu PĂLĂNGEANU – Director OLFR	Petre TOMESCU – Operator calculator, SMR - ONFR

Tipar: **Inox Press, Calea Griviței nr. 156, sector 1, București**

ISSN 1583-3143

ORDIN

pentru aprobarea *Instrucțiunilor pentru admiterea și expedierea transporturilor excepționale pe infrastructura feroviară – nr. 328*

În temeiul prevederilor art. 3 alin.(2) lit. k) (ii) din Anexa nr. 1 - Regulamentul de organizare și funcționare al Autorității de Siguranță Feroviară Română – ASFR, la Anexa nr. 1 – Regulamentul de organizare și funcționare al Autorității Feroviare Române – AFER, aprobat prin Hotărârea Guvernului nr. 626/1998 privind organizarea și funcționarea Autorității Feroviare Române – AFER, cu modificările și completările ulterioare și ale art. 5 alin. (4) din Hotărârea Guvernului nr. 412/2004 privind organizarea și funcționarea Ministerului Transporturilor, Construcțiilor și Turismului, cu modificările și completările ulterioare,

ministrul transporturilor, construcțiilor și turismului, emite următorul ordin:

Art. 1. Se aprobă „Instrucțiunile pentru admiterea și expedierea transporturilor excepționale pe infrastructura feroviară – nr. 328”, prevăzute în anexa care face parte integrantă din prezentul ordin.

Art. 2. Prevederile prezentului ordin se aplică Companiei Naționale de Căi Ferate „CFR” - S.A., Societății Naționale de Transport Feroviar de Călători „CFR Călători” – S.A., Societății Naționale de Transport Feroviar de Marfă „CFR Marfă” – S.A., gestionarilor de infrastructură feroviară, altor operatori de transport feroviar licențiați, operatorilor de manevră feroviară autorizați și operatorilor economici care desfășoară operațiuni de transport feroviar și/sau care dețin vehicule feroviare.

Art. 3. Autoritatea Feroviară Română - AFER, Compania Națională de Căi Ferate „CFR” – S.A., Societatea Națională de Transport Feroviar de Călători „CFR Călători” – S.A., Societatea Națională de Transport Feroviar de Marfă „CFR Marfă” – S.A., gestionarii de infrastructură feroviară, operatorii de transport feroviar licențiați și operatorii de manevră feroviară autorizați vor duce la îndeplinire prezentul ordin.

Art. 4. Prevederile prezentului ordin se aplică și

persoanelor juridice autorizate să elaboreze proiecte de încărcare necesare efectuării transporturilor excepționale pe infrastructura feroviară și persoanelor fizice atestate să întocmească și să verifice proiecte de încărcare.

Art. 5. Nerespectarea prevederilor prezentului ordin atrage după sine răspunderea juridică, în conformitate cu prevederile legale în vigoare.

Art. 6. – (1) Prezentul ordin intră în vigoare în termen de 90 zile de la data publicării.

(2) Compania Națională de Căi Ferate „CFR” - S.A. va edita și pune la dispoziție celor interesați, contra cost, Instrucțiunile pentru admiterea și expedierea transporturilor excepționale pe infrastructura feroviară – nr. 328.

Art. 7. La data intrării în vigoare a prezentului ordin, „Instrucțiunile pentru admiterea și expedierea transporturilor excepționale pe infrastructura feroviară publică – nr. 328”, ediția 2001, precum și orice dispoziție contrară își încetează aplicabilitatea.

Art. 8. Prezentul ordin se va publica în Monitorul Oficial al României Partea I.

Ministrul transporturilor, construcțiilor și turismului,

RADU MIRCEA BERCEANU

București, 12.03.2007.
Nr. 455.

Lista reglementărilor tehnice feroviare elaborate de AUTORITATEA FERVIARĂ ROMÂNĂ - AFER (Norme tehnice feroviare – NTF, Normative – NF)

Nr. crt.	Denumirea reglementării	Ordinul ministrului pentru aprobare	Cod/indicativ NTF/ NF	Publicație
1.	NTF- Infrastructură feroviară. Taluze și versanți de cale ferată. Prescripții tehnice pentru ranforsare cu micropiloți.	OMTCT nr. 1825/ 07.10.2004 (Abrogă OMLPTL 996/ 30.06.2003)	72 – 002	Buletinul AFER Anul VI nr. 4/2004 (numai ordinul de aprobare)
2.	NTF- Vehicule de cale ferată. Condiții tehnice pentru repararea cutiilor de osie cu rulmenți.	OMTCT nr. 1829/ 07.10.2004 (Abrogă OMLPTL 997/ 30.06.2003)	81 – 003	Buletinul AFER Anul VI nr. 4/2004 (numai ordinul de aprobare)

Lista reglementărilor tehnice feroviare elaborate de AUTORITATEA FERROVIARĂ ROMÂNĂ - AFER
(Norme tehnice feroviare – NTF, Normative – NF)

Nr. crt.	Denumirea reglementării	Ordinul ministrului pentru aprobare	Cod/indicativ NTF/ NF	Publicație
3.	NTF- Infrastructură feroviară: Condiții generale pentru construcția și repararea sectoarelor de cale ferată, pe care se reglează și verifică cote și jocuri la vehicule feroviare.	OMTCT nr. 1830/07.10.2004 (Abrogă OMLPTL 998/ 30.06.2003)	70 – 002	Buletinul AFER Anul VI nr. 4/2004 (numai ordinul de aprobare)
4.	NTF- Vehicule de cale ferată. Aparate de ciocnire, de tracțiune și de legare. Prescripții tehnice pentru reparații.	OMTCT nr. 1833/07.10.2004 (Abrogă OMLPTL 999/ 30.06.2003)	82 – 002	Buletinul AFER Anul VI nr. 4/2004 (numai ordinul de aprobare)
5.	NTF- Vehicule de cale ferată. Osii montate condiții tehnice generale de calitate.	OMTCT nr. 1826/07.10.2004 (Abrogă OMLPTL 1000/ 30.06.2003)	81 – 002	Buletinul AFER Anul VI nr. 4/2004 (numai ordinul de aprobare)
6.	NTF- Vehicule de cale ferată. Protecție anticorozivă. Prescripții tehnice pentru realizare.	OMTCT nr. 1828/07.10.2004 (Abrogă OMLPTL 1001/ 30.06.2003)	89 – 002	Buletinul AFER Anul VI nr.4/2004 (numai ordinul de aprobare)
7.	NTF- Infrastructură feroviară. Terasamente de cale ferată. Prescripții tehnice pentru întreținerea și repararea terasamentelor.	OMTCT nr. 1831/07.10.2004 (Abrogă OMLPTL 1002/ 30.06.2003)	72 – 003	Buletinul AFER Anul VI nr. 4/2004 (numai ordinul de aprobare)
8.	NTF- Infrastructură feroviară. Terasamente de cale ferată. Prescripții tehnice metodologice pentru controlul calității execuției la linii noi, modernizate sau refacționate.	OMTCT nr. 1832/07.10.2004 (Abrogă OMLPTL 1003/ 30.06.2003)	72 - 004	Buletinul AFER Anul VI nr. 4/2004 (numai ordinul de aprobare)
9.	NTF –Vehicule de cale ferată. Arcuri de suspensie. Prescripții tehnice pentru verificare și reparare.	OMTCT nr. 481/04.04.2005	81-004:2005	Buletinul AFER Anul VII nr. 1/2005 (numai ordinul de aprobare)
10.	NTF – Infrastructură feroviară. Plăcuțe din cauciuc așezate sub șină, utilizate la prinderea tip K.	OMTCT nr. 482/04.04.2005	86-001:2005	Buletinul AFER Anul VII nr. 1/2005 (numai ordinul de aprobare)
11.	NTF – Vagoane de cale ferată cu ecartament normal. Portsaboți. Condiții tehnice pentru fabricare și reparare.	OMTCT nr. 483/04.04.2005	83-001:2005	Buletinul AFER Anul VII nr. 1/2005 (numai ordinul de aprobare)
12.	NTF – Aplicații feroviare. Cerințe de dimensionare a structurilor portante a vehiculelor feroviare. Încercări ale structurilor portante și ale elementelor componente.	OMTCT nr. 484/04.04.2005	53-001:2005	Buletinul AFER Anul VII nr. 1/2005 (numai ordinul de aprobare)
13.	NTF – Vehicule de cale ferată. Recondiționarea prin sudare a ansamblurilor și pieselor componente ale vagoanelor de marfă și călători. Prescripții tehnice pentru executarea operațiilor de sudare.	OMTCT nr. 1013/07.06.2006	87-001:2006	MO Partea I nr. 855 bis/18.10.2006
14.	NTF – Vehicule de cale ferată. Prescripții tehnice pentru revizia și repararea planificată a locomotivei diesel-electrice de 2100 CP.	OMTCT nr. 1014/07.06.2006	67-001:2006	MO Partea I nr. 855 bis/18.10.2006
15.	NTF – Vehicule de cale ferată. Prescripții privind salubritatea, deratizarea, dezinfecția și dezinsecția vagoanelor de călători clasă, a ramelor electrice și a automotoarelor.	OMTCT nr. 1015/07.06.2006	56-001:2006	MO Partea I nr. 855 bis/18.10.2006
16.	NTF – Infrastructură feroviară. Sudarea aparatelor de cale.	OMTCT nr. 1192/04.07.2006	71-001:2006	MO Partea I nr. 619/18.07.2006
17.	NTF - Infrastructură feroviară. Reutilizarea materialelor de cale recuperate în urma lucrărilor de întreținere și reparație a căii.	OMTCT nr. 1403/27.07.2006	71-002:2006	MO Partea I nr. 855 bis/18.10.2006

Nr. crt.	Denumirea reglementării	Ordinul ministrului pentru aprobare	Cod/indicativ NTF/ NF	Publicație
18.	NTF - Vehicule de cale ferată. Prescripții tehnice pentru repararea cadrelor de boghiuri ce echipează vagoanele de marfă și călători.	OMTCT nr. 1404/27.07.2006	81-005:2006	MO Partea I nr. 855 bis/18.10.2006
19.	NTF - Vehicule de cale ferată. Vagoane de marfă. Prescripții tehnice pentru reparare.	OMTCT nr. 1405/27.07.2006	57-001:2006	MO Partea I nr. 855 bis/18.10.2006
20.	NTF - Vehicule de cale ferată. Bandaje laminate din oțel nealiat pentru roțile osiilor montate. Condiții tehnice generale pentru fabricare, montare și prelucrare.	OMTCT nr. 1406/27.07.2006	81-006:2006	MO Partea I nr. 855 bis/18.10.2006
21.	NTF - Infrastructură feroviară. Aparată de cale. Controlul ultrasonic.	OMTCT nr. 1407/27.07.2006	71-003:2006	MO Partea I nr. 855 bis/18.10.2006
22.	NTF - Vehicule feroviare. Iluminatul electric al vehiculelor feroviare destinate transportului de călători. Cerințe pentru proiectare.	OMTCT nr. 1408/27.07.2006	55-001:2006	MO Partea I nr. 855 bis/18.10.2006
23.	NF – Infrastructură feroviară. Instalații fixe. Tracțiune electrică. Conductor de protecție principal. Partea 1: Calcul mecanic.	OMTCT nr. 2240/23.11.2006	75-001:2006	MO Partea I nr. 989/12.12.2006
24.	Normativ privind proiectarea zonei platformei căii din punct de vedere al protecției împotriva înghețului.	OMTCT nr. 570/24.03.2004	NP-095-04	MO nr. 456 bis/20.05.2004
25.	Normativ de proiectare sisteme constructive de pozare a cablurilor în profil transversal al căii ferate – revizuire ID-28-76.	OMTCT nr. 572/24.03.2004	ID-28-04	MO nr. 456 bis/20.05.2004
26.	Normativ privind utilizarea traverselor de beton precomprimat la linii de cale ferată.	OMTCT nr. 571/24.03.2004	CD-24-04	MO nr. 456 bis/20.05.2004
27.	Normativ privind proiectarea liniilor de cale ferată pentru viteze până la 200 km/h.	OMTCT nr. 169/15.02.2005	NP-109-04	MO nr. 370 bis/03.05.2005
28.	Metodologie privind proiectarea aparatelor de cale.	OMTCT nr. 168/15.02.2005	MP 038-04	MO nr. 365 bis/28.04.2005
29.	Normativ pentru întreținerea și repararea liniilor de cale ferată pentru circulația trenurilor cu viteze până la 200 km/h.	OMTCT nr. 167/15.02.2005	NE 032-04	MO nr. 352 bis/26.04.2005

NOTĂ:

1. Relații pentru achiziționarea de la AFER a reglementărilor tehnice feroviare puteți obține de la Serviciul Elaborare Norme, ing. Ion BIZDUNĂ, telefon 021/307 79 33; 0724 330711; ing. Rodica FLORESCU, telefon 021/307 68 69;
2. Relații pentru achiziționarea reglementărilor feroviare publicate în Monitorul oficial al României, Partea I, puteți obține de la Regia Autonomă „Monitorul Oficial”, Centrul pentru relații cu publicul, telefon 021/411 58 33; 021/410 47 30; telefon/fax 021/410 77 36 și 021/ 410 47 23.

Gestionarea siguranței feroviare*: o nouă perspectivă (V)

*dr. ing. Stelian PLATON, Inspector de stat central – AFER
Prof. dr. Jorn VATN, Norwegian University of Science and Technology – NTNU*

- Continuare din Buletinul AFER Anul VII Nr. 6/2006 -

Problematika riscului. Concepte de bază și aplicații în domeniul feroviar

2.1.3. Estimarea riscului

Etapele de analiză și evaluare a riscului pot fi sugestiv reprezentate în cadrul unui proces de management al riscului (figura nr. 1).

* Acest material, elaborat în cadrul unui schimb de experiență privind managementul feroviar și analiza riscului, a fost realizat în perioada 2004 - 2005, prin intermediul proiectului RAIL SAFE - finanțat de Comisia Europeană în cadrul Programului Cadru European nr. 6 - la care au participat specialiști de la AFER (România) și NTNU/SINTEF (Norvegia); conform clauzei contractuale, concluziile și rezultatele schimbului de experiență constituie drept intelectual și trebuie publicate în beneficiul instituțiilor participante.



Figura nr. 1. Reprezentarea principalelor etape în procesul de management al riscului

Obiectivul modelelor de risc este de a stabili scenarii de risc care, bazate pe procesul de identificare a riscului/hazardului, să conducă la stabilirea modelelor cauzale și a modelelor consecințelor, iar în continuare la cuantificarea riscului și determinarea relației dintre risc și acei factori care influențează riscul. Unul dintre cele mai utilizate modele în modelarea riscului este modelul **Bow tie (fundă)** din figura 2, în care analiza cauzală este reprezentată în stânga, iar analiza consecințelor, în dreapta.

Analiza cauzală se referă la factorii cauzali și se utilizează începând din momentul în care toate situațiile de hazard au fost identificate și a fost estimată frecvența, respectiv probabilitatea apariției acestora, utilizându-se în mod uzual modelul arborelui de defectare FTA. *Analiza consecințelor* are în vedere determinarea potențialului de distrugere sau rănire în

urma unor incidente, pe baza selecției celor mai reprezentative cazuri; unul din cele mai utilizate modele este modelul arborelui de evenimente- ETA. În cazul analizei de tip *Cauză- Consecință*, putem avea atât un arbore de defectare cât și un arbore de evenimente.

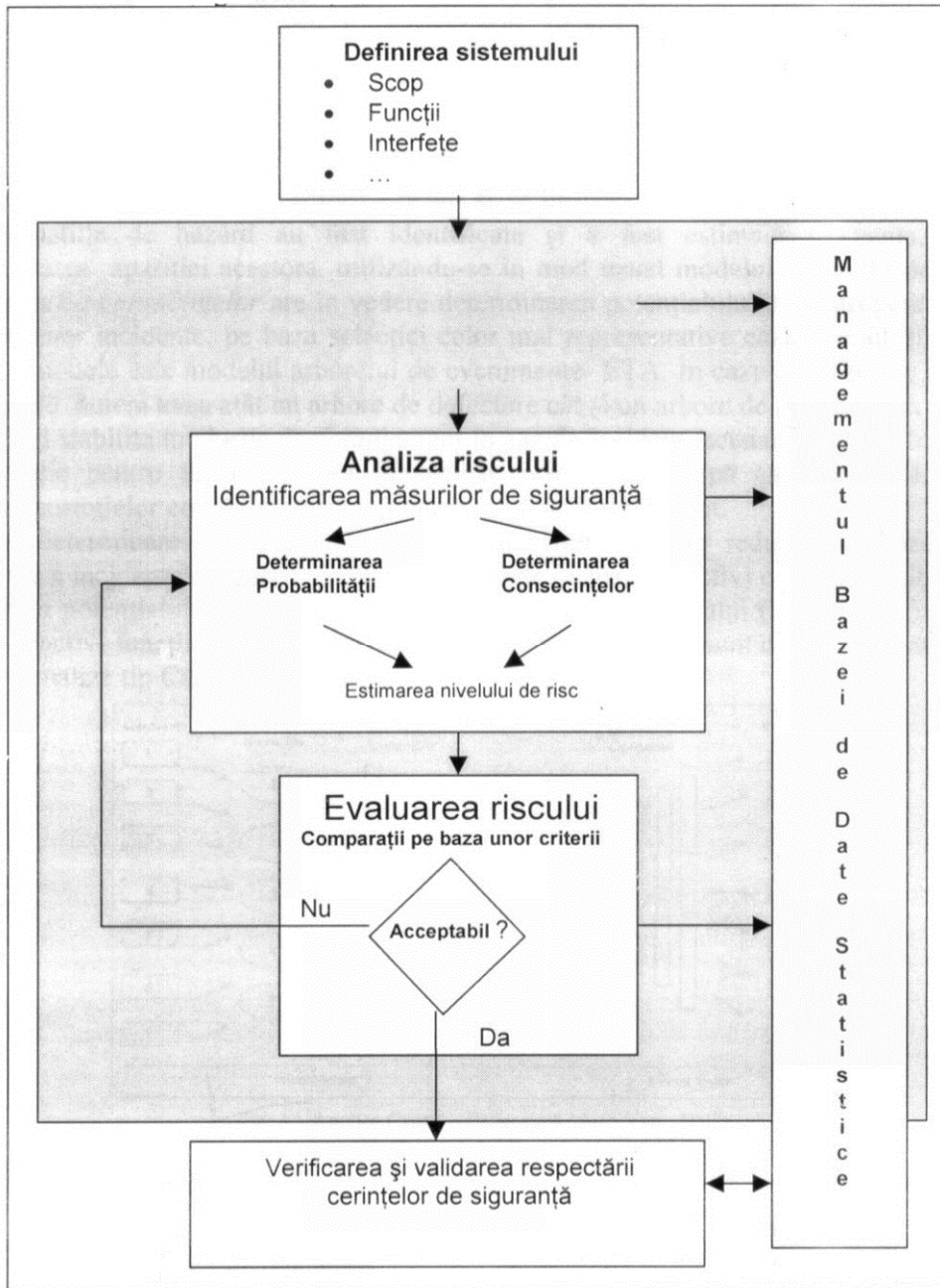

Figura nr. 2. Modelul Bow Tie

Având stabilite modurile de deranjament în caz de incident (scenariile), care sunt luate în considerație pentru fiecare hazard identificat, următoarea etapă este cea a determinării rangului posibilelor consecințe pentru fiecare mod de deranjament. Această determinare depinde atât de existența măsurilor de reducere a hazardului de producere a

incidentului (bariere având funcțiuni de control proactiv) cât și de posibilitățile de reducere a potențialului de extindere a consecințelor incidentului (bariere cu funcțiuni de control reactiv-funcții critice de siguranță) [6]. În figurile 3 și 4 sunt date reprezentări grafice ale unor analize tip Cauze-Consecințe.

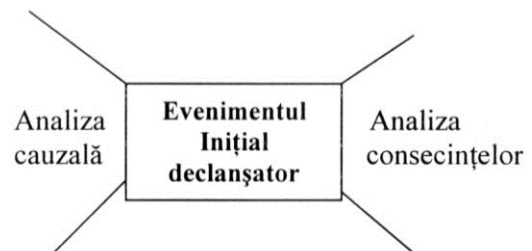

Figura nr. 3.
Analiza Cauză – Consecință
(după Vatn, 2003)



Figura nr. 4.
Analiza Cauză – Consecință
(după RSSB, 2004)

Arborele de evenimente este inițiat de către evenimentul declanșator, care semnifică pierderea controlului și care este descris pe baza unui scenariu. Fiecare fragmentare/ramură din arbore reprezintă un eveniment intermediar cărui i se asociază o probabilitate, în finalul arborelui de evenimente determinându-se distribuția probabilistică a tuturor consecințelor potențiale.

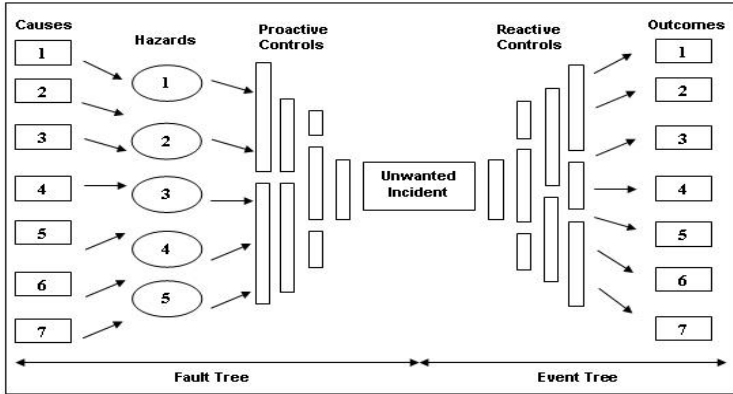
În modelul descris mai jos în figura 5, este ilustrată în mod explicit (utilizând arborele de defectări și arborele

de evenimente) modelarea evenimentelor de bază precum și barierele care reduc potențialul de producere a pagubelor (damages); plecând de la cazul concret al unui incident feroviar [3], sunt reprezentate mai jos, ierarhizat, mai multe categorii de pagube -DC- cum ar fi accident numai cu personal rănit (categoria DC1), un accident la care este înregistrat un mort (DC2) și așa mai departe până la ultimul caz (coliziune cu mai mult de 10 morți înregistrați).

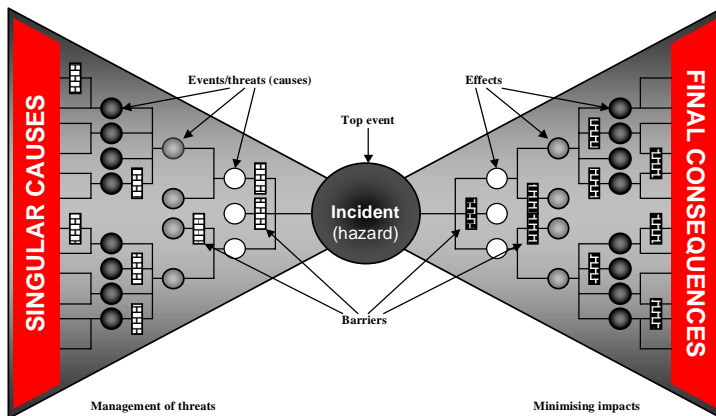

Figura nr. 5. Model explicit cu bariere și categorii de pagube (după Vatn, 2005)

De menționat că inginerii din domeniul managementului riscului conferă o semnificație diferită conceptului de deranjament/defecțiune decât inginerii din domeniul fiabilității.

Pentru primii, deranjament înseamnă pierderea controlului sau hazardul de producere a unei incident cu potențiale pagube, în timp ce pentru cei din a doua categorie, deranjament înseamnă indisponibilitatea unui sistem sau a unui subsistem/componentă de a-și exercita funcțiunile în decursul unei perioade de timp, în anumite condiții prestabilite [1], [2].

În acest ultim caz, estimarea riscului presupune luarea în considerație a fiabilității componentelor și subsistemelor, dându-se o atenție specială acelor funcțiuni identificate ca funcțiuni critice de siguranță.

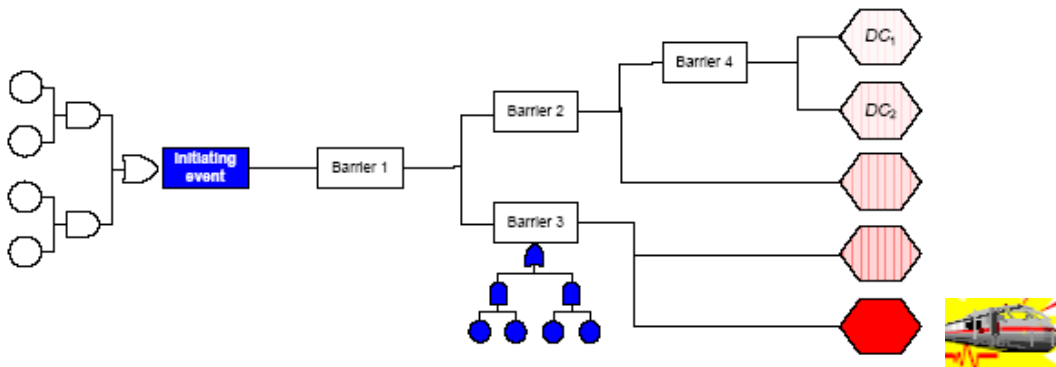
Estimarea riscului, se poate face pe 3 căi:

1. Calitativ, când nu este posibil să se determine în mod exact toți factorii care influențează riscul, caz în care rata de apariție a unui eveniment este specificată în termeni precum: înalt (mare), medie, coborât, tolerabil, intolerabil, acceptabil, etc;
2. Cantitativ, prin calculul frecvenței sau probabilității unor evenimente care au loc; o estimare cantitativă a riscului, este justificată numai dacă datele folosite sunt semnificative din punct de vedere statistic (de exemplu există un număr suficient de observații disponibile) și

aceste date provin de la evenimente avînd o cauzalitate tehnică comparabilă și fiind analizate în funcție de un criteriu comun.

3. Semi-cantitativ când criteriile enunțate mai sus se pot combina.

De remarcat că realizarea unui model de estimare a riscului (cum ar fi matricea riscului) are în vedere în principal identificarea celor mai semnificative elemente de risc; această primă estimare a riscului nu ia în considerație măsurile preventive și corective.

Dintre obiectivele estimării riscului pot fi enunțate:

- *identificarea circumstanțelor care pot genera un deranjament sau defecțiune tehnică, eroare umană, organizațională etc);*
- *compararea măsurilor de siguranță alternative atunci cînd se pot utiliza metode cantitative de estimare;*
- *asigurarea informației care permite selectarea celor mai corespunzătoare funcțiuni critice de siguranță;*

Calitativ, riscul este estimat prin intermediul unor perechi de caractere, care determină *categoriale de severitate* în funcție atât de consecințe cât și de clasele de siguranță, ce pot fi ulterior combinate în cadrul unei așa zise *matrici a riscului*; modul de corespondență dintre acestea precum și *nivelele de siguranță* asociate sunt ilustrate în tabelul de mai jos:

Categoriile de severitate (exemple)		
Clasa de siguranță	Consecințele incidentelor	Nivel de severitate
Neglijabil sau marginal	Nu există impact negativ semnificativ, sau acesta este neglijabil	IV
Minor	Posibile răni ușoare (absență scurtă de la serviciu) și/ sau daune ușoare provocate mediului	III
Critic (major)	1 deces, multiple răni severe, daune majore provocate mediului	II
Catastrofic	Multiple decese și/sau multiple răni severe și daune provocate mediului	I

Ținînd cont de expresia calitativă a a probabilității/frecvenței de apariție a incidentului, avem următoarele situații preponderente:

Frecvent (aproape întotdeauna) - este de așteptat să se întâmple în majoritatea cazurilor.

Probabil - poate apărea în multe situații.

Improbabil - poate apărea doar în anumite situații.

Extrem de rar (aproape niciodată) - poate apărea în mod excepțional.

2.2 EVALUAREA RISCULUI

Tolerabilitatea riscului și analiza opțiunilor

Evaluarea riscului poate fi făcută atât *calitativ* cât și *cantitativ* în cadrul unui proces de comparare a riscului estimat în raport cu anumite *criterii de tolerabilitate* pentru a decide dacă riscul este acceptabil sau dacă acesta trebuie redus.

Stabilirea riscului este un proces iterativ. Dacă în urma opțiunii analizei de risc, s-a stabilit că rămân riscuri considerate ca inacceptabile, se poate lua decizia de reducere a acestor riscuri, în consecință acestea vor fi reestimate și procesul de stabilire a riscului se va repeta. O decizie finală se va lua în momentul în care măsurile luate de reducere a riscului, au condus la un *nivel acceptabil* al acestuia. Această decizie va avea în vedere dacă măsurile luate de reducere a riscului nu au introdus ele însele alt hazard nou.

De fiecare dată bucla feed back va cuprinde întregul proces de stabilire a riscului, pornind de la identificarea hazardului (figura 6).



Figura nr. 6. Procesul iterativ al stabilirii riscului

Principalele chestiuni care trebuie rezolvate în cadrul acestei etape sunt:

Pot fi tolerate potențialele consecințe ale incidentului cu probabilitățile cu care acestea au fost estimate?

Care sunt beneficiile și costurile asumate?

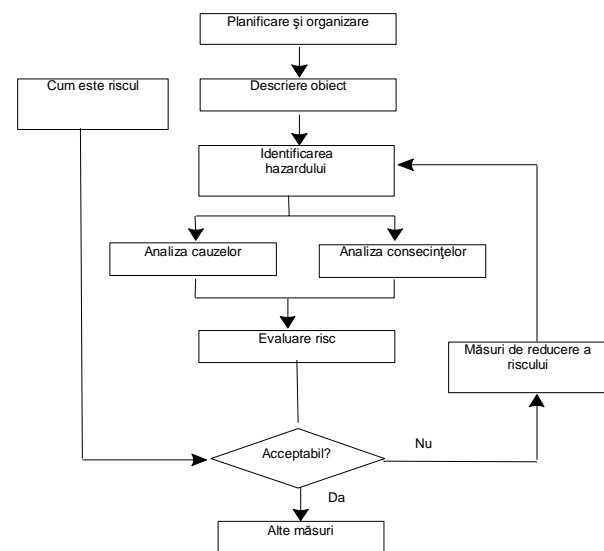
Ce măsuri trebuie luate ?

Etapele de bază au în vedere:

- încadrarea riscului estimat la criteriile stabilite indicând dacă riscurile sunt sau nu acceptabile
- utilizarea riscurilor estimate în analiza de incertitudine, prin stabilirea unei opinii cu privire la cât de siguri suntem asupra riscurilor estimate.

- Utilizarea riscurilor estimate într-o analiză de sensibilitate prin stabilirea unei opinii cu privire la importanța și semnificația tipului de risc

- Analiza opțiunilor în procesul de luare a deciziilor
Ținând cont de severitatea consecințelor și probabilitatea de apariție a accidentelor, sistemul de management al riscului trebuie să determine în etapa de evaluare a riscului, care nivel al riscului este acceptabil și care nu ; din punct de vedere *calitativ*, fundamentul sistemelor de management a riscului este *matricea frecvență – severitate* denumită și *matricea riscului* (fig. 7).

Posibilitatea de apariție	CONSECINȚE			
	Marginal	Minor	Critic	Catastrofic
Aproape întotdeauna	Scăzut	Moderat	Înalt	Înalt
Probabil	Neglijabil	Scăzut	Înalt	Înalt
Improbabil	Neglijabil	Scăzut	Moderat	Înalt
Aproape niciodată	Neglijabil	Neglijabil	Scăzut	Moderat

Figura nr. 7. Matricea riscului

Principalele nivele de evaluare a riscului pot fi descrise astfel:

Nivelul I – *Nivel de risc înalt/intolerabil*: riscul este *inacceptabil în lipsa unor măsuri extrem de eficiente de reducere*;

Nivelul II – *Nivel de risc moderat/nedorit*: riscul va fi acceptat numai când reducerea riscului este impracticabilă; acest nivel presupune măsuri urgente de reducere a riscului;

Nivelul III – *Nivel de risc scăzut/acceptabil*: se consideră că riscul este minim și acceptabil, dar poate necesita acțiuni de reducere;

Nivelul IV – *Nivel de risc neglijabil*: se consideră că riscul nu este substanțial, nefiind necesare măsuri de reducere a acestuia.

Dintre metodele de **evaluare cantitativă a riscului**, cea mai utilizată este **QRA (Quantitative Risk Assessment)**, care include o tehnică sofisticată de predicție a riscurilor de accidente oferind posibilitatea de a minimiza producerea acestora în procesul de luare a deciziilor, ca parte componentă a managementului riscului [4], [5].

Scopul evaluării cantitative a riscului este acela de a determina probabilitatea ca să aibă loc un hazard și erorile asociate acestei probabilități; această determinare include atât probabilitatea de apariție (frecvența predicției) cât și consecințele care ar rezulta din aceasta (predicția consecințelor).

QRA este adecvată cazurilor bazate pe un volum mare de date care furnizează informații asupra tipului și frecvenței riscurilor.

Acest tip de analiză este invariabil dependent de experiența și datele căpătate în timp cu privire la identificarea riscului, fiind recomandabil mai degrabă cazurilor de tipuri de riscuri care se repetă în timp, decât cazurilor de noi tipuri de riscuri.

QRA combină *Analiza arborilor de defectare*, *Analiza arborelui de evenimente* și *Modelarea numerică*

pentru fiecare tip de consecință în scopul de a obține diverse nivele de hazard.

De asemenea, QRA permite utilizarea tehnicilor de *Analiză Cost Beneficiu* în scopul de a determina valoarea măsurilor de reducere a riscului și de a demonstra că riscurile au fost reduse conform principiului «atât de scăzut cât este de rezonabil din punct de vedere practic» (ALARP).

Dacă toate situațiile de risc sunt clasificate ca acceptabile, atunci nu este necesară o reducere și procesul de stabilire a riscului este încheiat; în cazul neacceptării riscului, vor fi selectate și aplicate cele mai corespunzătoare măsuri de siguranță, iar procedura se va repeta.

Pasul final al procesului de stabilire a riscului este procesul de selectare și modificare a *opțiunilor de reducere a riscului* cu scopul de a putea reduce riscul în ansamblul subsistemului feroviar studiat; odată ce riscul a fost *estimat și evaluat*, acest pas final va conduce la a *decide dacă soluția găsită reduce riscurile la un nivel acceptabil*.

Această decizie trebuie luată atât din punct de vedere tehnologic cât și economic.

Există mai mulți factori care trebuie luați în considerație atunci când se analizează opțiunile de reducere a riscului:

- *Suficiența* - dacă măsurile de reducere a riscului au fost suficiente pentru a reduce riscul la nivele tolerabile;
- *Eficiența* – dacă opțiunile alese de reducere sunt eficiente (de exemplu, îndepărtarea unui potențial hazard este mai eficientă decât măsurile de protecție împotriva aceluși hazard);
- *Costul* – este important să se compare costurile diverselor variante (costuri operaționale, costuri de mentenanță, costuri cu energia etc.);
- *Cerințele legislative sau codurile de practică* deja existente - dacă o opțiune particulară, este cerută

prin lege atunci trebuie găsită o alternativă la soluția inițială; de asemenea standardele, ghidurile de utilizare din industrie sunt surse eficiente de informație privind cele mai eficiente opțiuni de reducere ale unor riscuri specifice;

- *Durata preconizată de viață a unui hazard* – în situațiile în care un hazard poate exista numai pentru o perioadă scurtă de timp, este inefficient să se facă investiții în obiective de protecție pentru a preîntîmpina permanent acel hazard etc.

2.3 CRITERII DE ACCEPTARE A RISCULUI

În IEC 61508, partea a 4-a, riscul tolerabil este definit ca un risc care este acceptat într-un context bine precizat, pe baza valorilor curente ale societății, implicând factori atât sociali cât și factori politici.

În EN 50126 riscul tolerabil este definit ca fiind nivelul maxim de risc al unui produs, care este disponibil Autorității feroviare din țara relevantă.

În definiția nivelului de acceptabilitate al riscului feroviar organizațiile și instituțiile feroviare (administratori de

infrastructură, operatori feroviari etc.) au responsabilități **legale, financiare și morale** pentru a limita riscurile în timpul activității lor. Aceasta implică menținerea:

- a) unui echilibru fiscal al organizației care să se bazeze pe principiul conceptului de utilitate în balanța cost-beneficiu; acest concept este uneori ignorat din punct de vedere etic în ceea ce privește distribuția riscurilor estimate;
- b) unei expuneri la un nivel mai mic al riscului decât este tolerabil din punct de vedere moral; aceasta determină o echitate care trebuie să asigure protecție fiecărui individ (riscul individual versus riscul social);
- c) respectării reglementărilor ce asigură utilizarea tehnicilor și tehnologiilor performante, adaptate la nivelele actuale de risc (chiar dacă uneori sunt costisitoare).

Un sistem bun de management al siguranței feroviare, va avea în vedere la selectarea criteriilor de toleranță, o cât mai optimă îmbinare a celor 3 concepte expuse (fig. 8).



Figura nr. 8.
Ponderea responsabilităților instituționale în alegerea criteriilor optime de acceptare a riscului

Bibliografie

- [1] PLATON, S.; "Estimarea fiabilității sistemelor om-masina" în: Revista Cailor Ferate Romane nr. 4/1995, p. 21-28 Bucuresti;
- [2] PLATON, S., MINEA, M., "Fiabilitatea sistemelor de transport feroviar", 2001, editura Printech, Bucuresti;
- [3] Vatn, J., Platon, S. - *Rail Safe Project (no: 509248)*: Final Activity Report for European Commission Research DG Human Resources and Mobility - Marie Curie Actions – Trondheim, July 2005;
- [4] Vatn, J.: "A discussion of the acceptable risk problem." In *Reliability Engineering and System Safety*, 61(1-2):11-19, 1998;
- [5] Vatn, J.: "Risk and vulnerability analysis - Future perspectives." *Sikkerhetsdagene 2002*, Trondheim, 29-30 October 2002;
- [6] Vatn, J., L. Podofillini, E. Zio, and H. Svee: "A risk based approach to determine type of ultrasonic inspection and frequencies in railway applications." *World Congress on Railway Research (WCRR)*. Edinburgh, Scotland 28 September - 1 October 2003.

10 ani

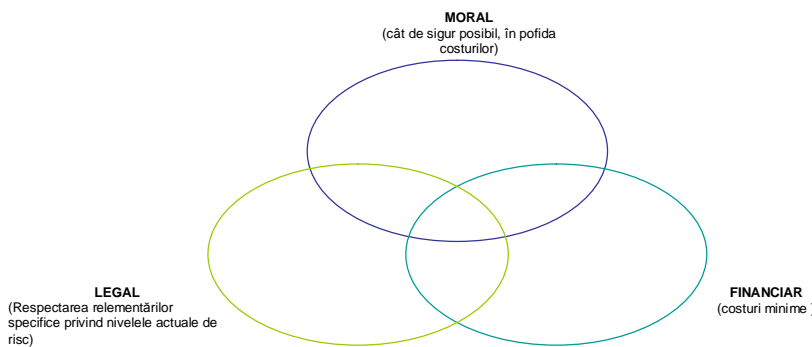
*info*CONSTRUCT®

cea mai mare bază de date cu firme
din domeniul construcțiilor

www.infoconstruct.ro
anunțuri, știri, legislație, newsletter, expoziții...

București, Bd. Nicolae Titulescu 143, Sector 1
Tel./Fax: 021 223 25 21; office@infoconstruct.ro



Singurul catalog cu firme
din domeniul construcțiilor
certificat BRAT

***info*FIRME**

director românesc firme și companii
oportunități de afaceri avantajoase

www.infofirme.ro

***info*ALIMENT**

cea mai mare bază de date cu firme
din domeniul alimentar și agricol

www.infoaliment.ro

***info*MOBILA**

cea mai mare bază de date cu firme
de mobilier, decorațiuni și domenii conexe

www.infomobila.ro

ASFR Certificate de siguranță și/sau completări ale anexelor A și B eliberate operatorilor de transport feroviar conform OMTCT 343/2003 în perioada 01.03.2007 – 30.04.2007

Nr. crt.	Agent economic	Serie și nr. LTF	Serie și nr. CS	Data emitere CS	Valabilitate CS																																																																			
	Anexa A (Secții/rute de circulație)	Data emitere anexa A																																																																						
	Anexa B (Tip și nr. locomotive)	Data emitere anexa B																																																																						
1.	UNIFERTRANS S.A. BUCUREȘTI	LTF 002/2005	CSP 002	27.04.2007	27.04.2008																																																																			
	A	27.04.2007																																																																						
	<ol style="list-style-type: none"> 1. București Sud – Voluntari – Pasărea – Lehliu – Ciulnița – Fetești – Medgidia – Palas – Post Medeea – Post Constanța Vii – Agigea Nord – Agigea Ecluză și retur; 2. Post Constanța Vii – Constanța Port B / Constanța Mol 5 și retur; 3. Medgidia – Dorobanțu – Nazarcea – Capu Midia și retur; 4. București Progresu – Vârteju – Chiajna – Ram.Rudeni – Chitila – Brazi – Ploiești Sud – Ploiești Est – Buzău – Făurei – Brăila – Galați Brateș și retur; 5. Dedulești – Făurei Ram.Dedulești – Făurei Ram. Cireșu – Fetești și retur; 6. Făurei – Făurei Ram.Cireșu – Cireșu și retur; 7. Galați – Filești și retur; 8. Ploiești Sud – Câmpina – Câmpinița și retur; 9. Câmpina – Predeal – Brașov și retur; 10. Buzău – Adjud – Comănești – Moinești și retur; 11. București Nord – Băneasa – Ram.Pajura – Chitila și retur; 12. București Nord – Chitila – Titu – Găești – Pitești – Bradu Rafinărie – Golești și retur; 13. București Nord – Bucureștii Noi – Chiajna – Roșiori – Craiova – Filiași – Cărbunefți – Târgu Jiu și retur; 14. București Grivița – București Băneasa – R3 Pantelimon – București Obor și retur; 15. București Obor – R5 Pantelimon – Pantelimon – R2 Pantelimon - Voluntari – Otopeni – Mogoșoaia - Ram. Rudeni – Chiajna și retur; 16. București Băneasa – Pantelimon – Pasărea și retur; 17. Pantelimon – R1 Titan –București Sud și retur; 18. Adjud-Dornești și retur; 19. Roman - Buhăiești - Crasna - Tecuci - Mărășești și retur; 20. Tecuci - Ivești - Barboși și retur; 21. Brazi - Ghighiu - Ploiești Est și retur; 22. Brazi - Ploiești Triaj - Ploiești Sud și retur; 23. Brazi - Ploiești Vest și retur; 24. Ploiești Triaj – Ploiești Vest și retur; 25. Filiași - Strehăia - Gura Văii și retur; 26. Pașcani Triaj – Ram. Pașcani – Iași - Socola și retur; 27. Mogoșoaia - P mac R1 Buciumeni - Chitila și retur; 28. Mogoșoaia - P mac R3 Buciumeni - Buftea și retur; 29. Turceni - Drăgotești și retur; 30. Turceni - Ram. Filiași - Gura Motrului HM și retur; 31. Filiași - R1 Turceni - Ram. Filiași - Turceni - Ram. Budieni - Tg. Jiu - Petroșani și retur; 32. Petroșani - Ram. Petroșani - Bănița - Simeria - Deva - Radna - Arad - Udvișu Nou și retur; 33. Buzău – Vernești – Berca H.m. și retur; 34. Brașov - Sighișoara - Blaj - Coșlariu - Simeria și retur; 35. Predeal - Brașov Triaj - Brașov și retur; 36. Udvișu Nou - Oradea - Oradea Est și retur; 37. Oradea - Episcopia Bihor - Oradea Vest și retur; 38. Medgidia – Baia Dobrogea – Tulcea Oraș și retur; 39. Amaradia - Birsești și retur; 40. Titu - Târgoviște - Pietroșița și retur; 41. Târgoviște - Ploiești Vest și retur; 42. Târgoviște Nord - Aninoasa și retur; 43. Arad Vest - Arad - Aradu Nou - Timișoara Nord - Timișoara Sud - Semenice HM și retur. 																																																																							
B	27.04.2007																																																																							
<table border="0" style="width: 100%; border-collapse: collapse;"> <tr> <td style="width: 25%;">1. LE 5100 KW</td> <td style="width: 25%;">EA 010 (serie șasiu FN)</td> <td style="width: 25%;">18. LDE 2100 CP</td> <td style="width: 25%;">DA 003 (serie șasiu 1886)</td> </tr> <tr> <td>2. LE 5100 KW</td> <td>EA 089 (serie șasiu 9180-904287)</td> <td>19. LDE 2100 CP</td> <td>DA 004 (serie șasiu 2377)</td> </tr> <tr> <td>3. LE 5100 KW</td> <td>EA 212 (serie șasiu 259)</td> <td>20. LDE 2100 CP</td> <td>DA 021 (serie șasiu 2187)</td> </tr> <tr> <td>4. LE 5100 KW</td> <td>EA 224 (serie șasiu 271)</td> <td>21. LDE 2100 CP</td> <td>DA 041 (serie șasiu 2304)</td> </tr> <tr> <td>5. LE 5100 KW</td> <td>EA 272 (serie șasiu 121810)</td> <td>22. LDE 2100 CP</td> <td>DA 842 (serie șasiu 121060)</td> </tr> <tr> <td>6. LE 5100 KW</td> <td>EA 355 (serie șasiu 479)</td> <td>23. LDE 2100 CP</td> <td>DA 952 (serie șasiu 1476)</td> </tr> <tr> <td>7. LE 5100 KW</td> <td>EA 386 (serie șasiu 468)</td> <td>24. LDE 2100 CP</td> <td>DA 1186 (serie șasiu 6144)</td> </tr> <tr> <td>8. LE 5100 KW</td> <td>EA 507 (serie șasiu F16)</td> <td>25. LDE 2100 CP</td> <td>DA 1200 (serie șasiu FN)</td> </tr> <tr> <td>9. LE 5100 KW</td> <td>EA 514 (serie șasiu 619)</td> <td>26. LDE 2100 CP</td> <td>DA 1209 [serie șasiu 51852 (1559)]</td> </tr> <tr> <td>10. LE 5100 KW</td> <td>EA 630 (serie șasiu 735)</td> <td>27. LDE 2100 CP</td> <td>DA 1223 (serie șasiu 1877)</td> </tr> <tr> <td>11. LE 5100 KW</td> <td>EA 727 (serie șasiu 832/A)</td> <td>28. LDE 2100 CP</td> <td>DA 1237 (serie șasiu 1894)</td> </tr> <tr> <td>12. LE 5100 KW</td> <td>EA 759 (serie șasiu 864)</td> <td>29. LDE 2100 CP</td> <td>DA 1255 (serie șasiu 1912)</td> </tr> <tr> <td>13. LE 5100 KW</td> <td>EA 843 (serie șasiu 993)</td> <td>30. LDE 2100 CP</td> <td>DA 1394 [serie șasiu 13333 (1663)]</td> </tr> <tr> <td>14. LE 5100 KW</td> <td>EA 854 (serie șasiu 907)</td> <td>31. LDH 1500 CP</td> <td>DHC 289 (serie șasiu 23634)</td> </tr> <tr> <td>15. LE 5100 KW</td> <td>EA 223 (serie șasiu 206)</td> <td>32. LDH 1500 CP</td> <td>DHC 357 (serie șasiu 24680)</td> </tr> <tr> <td>16. LE 3400 KW</td> <td>EC 107 (serie șasiu 260)</td> <td>33. LDH 1250 CP</td> <td>DHC 352 (serie șasiu 22349)</td> </tr> <tr> <td>17. LDE 2100 CP</td> <td>DA 0001 (serie șasiu 1036)</td> <td>34. LDH 1250 CP</td> <td>DHC 473 (serie șasiu 25688)</td> </tr> </table>					1. LE 5100 KW	EA 010 (serie șasiu FN)	18. LDE 2100 CP	DA 003 (serie șasiu 1886)	2. LE 5100 KW	EA 089 (serie șasiu 9180-904287)	19. LDE 2100 CP	DA 004 (serie șasiu 2377)	3. LE 5100 KW	EA 212 (serie șasiu 259)	20. LDE 2100 CP	DA 021 (serie șasiu 2187)	4. LE 5100 KW	EA 224 (serie șasiu 271)	21. LDE 2100 CP	DA 041 (serie șasiu 2304)	5. LE 5100 KW	EA 272 (serie șasiu 121810)	22. LDE 2100 CP	DA 842 (serie șasiu 121060)	6. LE 5100 KW	EA 355 (serie șasiu 479)	23. LDE 2100 CP	DA 952 (serie șasiu 1476)	7. LE 5100 KW	EA 386 (serie șasiu 468)	24. LDE 2100 CP	DA 1186 (serie șasiu 6144)	8. LE 5100 KW	EA 507 (serie șasiu F16)	25. LDE 2100 CP	DA 1200 (serie șasiu FN)	9. LE 5100 KW	EA 514 (serie șasiu 619)	26. LDE 2100 CP	DA 1209 [serie șasiu 51852 (1559)]	10. LE 5100 KW	EA 630 (serie șasiu 735)	27. LDE 2100 CP	DA 1223 (serie șasiu 1877)	11. LE 5100 KW	EA 727 (serie șasiu 832/A)	28. LDE 2100 CP	DA 1237 (serie șasiu 1894)	12. LE 5100 KW	EA 759 (serie șasiu 864)	29. LDE 2100 CP	DA 1255 (serie șasiu 1912)	13. LE 5100 KW	EA 843 (serie șasiu 993)	30. LDE 2100 CP	DA 1394 [serie șasiu 13333 (1663)]	14. LE 5100 KW	EA 854 (serie șasiu 907)	31. LDH 1500 CP	DHC 289 (serie șasiu 23634)	15. LE 5100 KW	EA 223 (serie șasiu 206)	32. LDH 1500 CP	DHC 357 (serie șasiu 24680)	16. LE 3400 KW	EC 107 (serie șasiu 260)	33. LDH 1250 CP	DHC 352 (serie șasiu 22349)	17. LDE 2100 CP	DA 0001 (serie șasiu 1036)	34. LDH 1250 CP	DHC 473 (serie șasiu 25688)
1. LE 5100 KW	EA 010 (serie șasiu FN)	18. LDE 2100 CP	DA 003 (serie șasiu 1886)																																																																					
2. LE 5100 KW	EA 089 (serie șasiu 9180-904287)	19. LDE 2100 CP	DA 004 (serie șasiu 2377)																																																																					
3. LE 5100 KW	EA 212 (serie șasiu 259)	20. LDE 2100 CP	DA 021 (serie șasiu 2187)																																																																					
4. LE 5100 KW	EA 224 (serie șasiu 271)	21. LDE 2100 CP	DA 041 (serie șasiu 2304)																																																																					
5. LE 5100 KW	EA 272 (serie șasiu 121810)	22. LDE 2100 CP	DA 842 (serie șasiu 121060)																																																																					
6. LE 5100 KW	EA 355 (serie șasiu 479)	23. LDE 2100 CP	DA 952 (serie șasiu 1476)																																																																					
7. LE 5100 KW	EA 386 (serie șasiu 468)	24. LDE 2100 CP	DA 1186 (serie șasiu 6144)																																																																					
8. LE 5100 KW	EA 507 (serie șasiu F16)	25. LDE 2100 CP	DA 1200 (serie șasiu FN)																																																																					
9. LE 5100 KW	EA 514 (serie șasiu 619)	26. LDE 2100 CP	DA 1209 [serie șasiu 51852 (1559)]																																																																					
10. LE 5100 KW	EA 630 (serie șasiu 735)	27. LDE 2100 CP	DA 1223 (serie șasiu 1877)																																																																					
11. LE 5100 KW	EA 727 (serie șasiu 832/A)	28. LDE 2100 CP	DA 1237 (serie șasiu 1894)																																																																					
12. LE 5100 KW	EA 759 (serie șasiu 864)	29. LDE 2100 CP	DA 1255 (serie șasiu 1912)																																																																					
13. LE 5100 KW	EA 843 (serie șasiu 993)	30. LDE 2100 CP	DA 1394 [serie șasiu 13333 (1663)]																																																																					
14. LE 5100 KW	EA 854 (serie șasiu 907)	31. LDH 1500 CP	DHC 289 (serie șasiu 23634)																																																																					
15. LE 5100 KW	EA 223 (serie șasiu 206)	32. LDH 1500 CP	DHC 357 (serie șasiu 24680)																																																																					
16. LE 3400 KW	EC 107 (serie șasiu 260)	33. LDH 1250 CP	DHC 352 (serie șasiu 22349)																																																																					
17. LDE 2100 CP	DA 0001 (serie șasiu 1036)	34. LDH 1250 CP	DHC 473 (serie șasiu 25688)																																																																					
2.	TRANSCOMBI S.A. GALAȚI	LTF 004/2005	CSP 004	26.12.2006	26.12.2007																																																																			
	A1	05.03.2007																																																																						
	<ol style="list-style-type: none"> 1. Mălina – Barboși Triaj – Barboși - Galați - Galați Brateș și retur; 2. Barboși - Independența - Tecuci și retur; 3. Târgșoru Nou - Ram.Ploiești Triaj - Brazi - Ghighiu - Dâmbu - Ploiești Est - Buzău - Făurei - Brăila - Barboși - Independența și retur; 4. Făurei - Tecuci -Ram.G-I Er.Grigorescu-Mărășești și retur; 5. Putna Seacă - Ram. Mărășești Putna - Mărășești și retur; 6. Mărășești - Adjud - Bacău - Piatra Neamț - Bicaz și retur; 7. G-I. Er. Grigorescu – Ram. G-I. Er. Grigorescu – Mărășești - Ram. Putna – Focșani – Buzău Ram. Boboc - Buzău Sud – Buzău și retur; 																																																																							

Nr. crt.	Agent economic	Serie și nr. LTF	Serie și nr. CS	Data emitere CS	Valabilitate CS
	Anexa A (Secții/rute de circulație)	Data emitere anexa A			
	Anexa B (Tip și nr. locomotive)	Data emitere anexa B			
	8. Brăila – Brăila Port și retur; 9. Făurei – Tândărei – Fetești – Saligny Gr. Est - Medgidia – Palas - Mangalia și retur. 10. Tecuci – Ram. Frunzeasca - Bârlad - Crasna - Vaslui și retur; 11. Cosmești - Tecuci Ram. Cosmești - Tecuci Ram. Frunzeasca - Frunzeasca și retur; 12. Făurei Ram. Dedulești – Făurei Ram. Cireșu și retur; 13. Corlătești - Ghoghui - Brazi - Buftea - Mogoșoaia - Urziceni - Făurei și retur; 14. Corlătești – Urziceni – Alexeni – Slobozia Veche – Ciulnița - Călărași Sud și retur; 15. Medgidia - Catalo I-Tulcea și retur; 16. Bucureștii Noi – Ram. Pajura – Buc Băneasa – Ram. 3 Pantelimon – Pantelimon – Pasărea – Lehliu – Ciulnița – Fetești și retur; 17. Bumbesti - Tg. Jiu - Cărbunești - Filași - Craiova - Caracal - Roșiori Est - Videle - Chiajna - Chitila și retur; 18. București Nord – Chitila – Ram. Săbăreni – Titu – Găești - Pitești - Bradu de Sus și retur; 19. Ram. Golești - Bradu de Sus - Costești - Piatra Olt - Craiova și retur; 20. Palas - Constanța Port Zona B și retur; 21. Palas - Constanța Mărfuri și retur; 22. Palas - Constanța Port Mol 5 și retur; 23. Palas - Constanța Terminal Feribot și retur; 24. Ploiești Vest – Ploiești Sud – Dâmbu – Corlătești și retur; 25. Brazi – PM Ram. Ploiești Triaj - Ploiești Sud - Ploiești Est și retur; 26. Bucureștii Noi – Chitila – Buftea și retur; 27. Chitila – Pajura – București Băneasa – București Obor – Pantelimon - București Sud și retur; 28. București Noi – Mogoșoaia și retur; 29. Ram. Săbăreni – P. Mac. R1 Buciumeni – P. Mac. R3 Buciumeni și retur; 30. București Nord - București Băneasa și retur; 31. București Nord - București Noi și retur; 32. București Sud - Jilava - Chiajna și retur; 33. Vârteju - Ram. 2 Jilava - Buc. Progresu și retur; 34. Buc. Progresu - Ram. 2 Jilava - Jilava și retur; 35. Barboși – Barboși Port și retur; 36. Brașov Triaj - Brașov - Bartolomeu - Podu Olt - Băbeni - Piatra Olt - Caracal și retur; 37. Târgșoru Nou – I.L.Caragiale - Târgoviște Nord - Fieni și retur; 38. Vaslui - Nicolina - Iași și retur; 39. Adjud - Siculeni - Voșlăbeni și retur; 40. Siculeni - Brașov Triaj - Dârste - Predeal - Câmpina - Ploiești Vest și retur; 41. Bucureștii Noi - Chiajna și retur; 42. București Nord - Mogoșoaia și retur; 43. Mogoșoaia - Otopeni - Voluntari - Pasărea și retur; 44. Boboc - Buzău Ram. Boboc - Buzău și retur; 45. Voluntari - P.mac.Voluntari - P.mac.R1București Sud - București Sud și retur; 46. Slobozia Veche - Slobozia Nouă - Tândărei și retur; 47. Dorobanțu - Lumina și retur; 48. Constanța Mărfuri - Lumina - Capu Midia - Sitorman și retur; 49. Barboși Triaj Gr.A - Șendreni și retur; 50. Barboși - Cătușa și retur; 51. Târgu Jiu - Amaradia - Turceni - Filași și retur; 52. București Triaj - Chitila și retur; 53. Ploiești Est - Ploiești Est Post 1 - Ploiești Nord - Blejoi și retur; 54. Ploiești Sud - Ploiești Nord și retur.				
	B1	13.03.2007			
	1. LE 5100 KW EA 794 (serie șasiu 944) 2. LE 3400 KW EC 086 (serie șasiu 60086) 3. LDE 2100 CP DA 790 (serie șasiu 1176) 4. LDE 2100 CP DA 1218 (serie șasiu 1914) 5. LDE 1300 CP DF 019 (serie șasiu 25454)	6. LDH 1250 CP DHC 158 (serie șasiu 22350) 7. LDH 1250 CP DHC 313 (serie șasiu 23979) 8. LDH 1250 CP DHC 458 (serie șasiu 25658) 9. LDE 1300 CP DF 024 (serie șasiu 25465)			
3.	TRANSFEROVIARIA S.A. SIBIU	LTF 007-R/2007	CSP 007	15.03.2007	15.03.2008
	A	15.03.2007			
	1. Ocna Sibiului Hm. - Sibiu - Sibiu Triaj - Sibiu Gr. Șelimbăr Hm. - Tâlmaciu Hm. - Podu Olt și retur.				
	B	15.03.2007			
	1. LDE 2100 CP 60-0028-5 (serie șasiu 184)				
4.	ROMPETROL LOGISTICS S.A. BUCUREȘTI	LTF 008 - R/2005	CSP 008/2007	15.03.2007	15.03.2008
	A	15.03.2007			
	1. Capu Midia – Năvodari – Lumina P2 – Nazarcea – Dorobanțu – Medgidia / Romcim Medgidia și retur; 2. Lumina P2 – Siutghiol – Constanța Mărfuri / Palas – Constanța P1 – Constanța – Constanța P2 – Post Constanța Vii – Agigea Nord P1 – Agigea Nord Oil Terminal și retur; 3. Palas – Post Medeea – Post Constanța Vii – Constanța Port Mol 5 / Zona B și retur; 4. Medgidia-Tulcea Mărfuri și retur; 5. Palas – Medgidia – Fetești – Ciulnița – Lehliu – Ram.Pasărea – Voluntari H.M. – Otopeni H.M. – Mogoșoaia – Ram.Colentina – Ram.Rudeni – Chiajna – R1 Chiajna – Videle – Caracal – Craiova – Ișalnița - Filași - Cărbunești - Tg. Jiu - Petroșani - Simeria - Deva - Glogovăț - Arad - Curtici și retur; 6. Caracal – Piatra Olt – Govora – Răureni – Râmnicu Vâlcea și retur; 7. Arad - Ronaț Triaj/Timișoara Nord - Timișoara Sud - Semenici și retur; 8. Ronaț Triaj - Timișoara Vest și retur; 9. Ram.Pasărea – Pantelimon – București Băneasa – Ram.Pajura – București Triaj Post 17 – Bucureștii Noi Gr.C – Chiajna - Jilava - București Progresu și retur; 10. Videle - R2 Videle - Rădulești H.M. - Giurgiu Nord - Giurgiu Sud și retur; 11. Pantelimon - București Sud și retur; 12. Voluntari H.M. - București Sud și retur;				

Nr. crt.	Agent economic	Serie și nr. LTF	Serie și nr. CS	Data emitere CS	Valabilitate CS
	Anexa A (Secții/rute de circulație)	Data emitere anexa A			
	Anexa B (Tip și nr. locomotive)	Data emitere anexa B			
	13. Ram.Pajura – Pajura H.M. – Chitila – P.mac.R1 Buciumeni – P.mac.R3 Buciumeni - Mogoșoaia și retur; 14. Pajura H.M. - Mogoșoaia și retur; 15. Chitila – Ram. Rudeni – Bucureștii Noi și retur; 16. Chitila - Ram.Săbăreni și retur; 17. Buftea - Chitila - București Nord/Depoul București Călători și retur; 18. Buftea-P.mac.R1 Buciumeni -Ram.Săbăreni-Titu – Golești – Ram. Golești – Bradu de Sus / Bradu Rafinărie și retur; 19. Ram.Golești - Pitești și retur; 20. Bradu de Sus / Bradu Rafinărie - Pitești și retur; 21. Mogoșoaia – P.mac.R3 Buciumeni – Buftea – Brazi – P.M.Ram.Ploiești Triaj – Ploiești Sud – Ploiești Est Post1 și retur; 22. Fetești – Țândărei – Făurei – Buzău – Ploiești Est – Ploiești Est Post 1 – Ploiești Nord H.M – Scăieni - Vălenii de Munte și retur; 23. Țândărei - Slobozia Veche - Urziceni - Armășești - Balotești - Mogoșoaia și retur; 24. Făurei - Brăila / Brăila Port - Barboși - Galați Brateș și retur; 25. P.M.Ram.Ploiești Triaj – Ploiești Vest și retur; 26. Brazi – Ghighiu – Ploiești Est și retur; 27. Ploiești Est - Ploiești Sud – Ploiești Vest – Cămpina – Predeal – Dârste – Brașov – Bartolomeu – Zărnești – și retur; 28. Dârste – Brașov Triaj / Brașov Triaj Grupa Tranzit – Brașov și retur; 29. Brașov – Rupea – Sighișoara – Blaj – Coșlariu Gr. P. Mureș – Coșlariu – Vințu de Jos – Ram. Simeria – Simeria și retur; 30. Ram. Simeria - Simeria Triaj și retur; 31. Simeria - Simeria Triaj și retur; 32. Coșlariu / Coșlariu Gr.P. Mureș – Teiuș – Războieni – Ram.Jucu – Ram.Cojoacna – Dej Călători – Dej și retur; 33. Ram. Jucu / Ram.Cojoacna – Apahida – Cluj Napoca Est – Cluj Napoca - Oradea - Episcopia Bihor și retur; 34. Dej – Jibou – Zalău Nord – Sărmășag – Șimleul Silvaniei și retur; 35. Dej – Beclean pe Someș – Salva – Ilva Mică – Vatra Domei – Argestru - Iacobeni - Mestecăniș - Pojorâta - Suceava - Pașcani - Bacău - Adjud - Mărășești - Focșani - Buzău Ram Boboc - Buzău Sud H.M. și retur; 36. Buzău Ram. Boboc - Buzău și retur; 37. Suceava - Suceava Nord - Dărmănești - Dornești - Vicșani și retur; 38. Pașcani/Paşcani Triaj - T.g. Frumos - Iași - Socola și retur; 39. Adjud - Borzești Bacău - Onești - Ghimeș - Livezi Ciuc - Ciceu - Sfântu Gheorghe - Brașov / Brașov Triaj și retur; 40. Ciceu -Deda- Sărățel - Beclean pe Someș și retur.				
	B1	03.04.2007			
	1. LE 5100 KW EA 605 (serie șasiu 108) 2. LE 5100 KW EA 185 (serie șasiu 51914) 3. LE 5100 KW 40-0711-8 (serie șasiu 817) 4. LE 5100 KW 40-0723-3 (serie șasiu 828) 5. LE 5100 KW 40-0733-2 (serie șasiu 838) 6. LE 5100 KW 40-0691-7 (serie șasiu 797) 7. LDE 2100 CP 60-1571-3 (serie șasiu 1706) 8. LDE 2100 CP 60-0180-4 (serie șasiu 951) 9. LDE 2100 CP 60-0216-6 (serie șasiu 246) 10. LDE 2100 CP 60-0249-7 (serie șasiu 294) 11. LDE 2100 CP 60-0261-2 (serie șasiu 306)	12. LDE 2100 CP 60-1573-9 (serie șasiu 2267) 13. LDE 2100 CP 60-1572-1 (serie șasiu 1203) 14. LDE 2100 CP 60-1627-3 (serie șasiu 123) 15. LDH 1250 CP 81-0743-5 (serie șasiu 23990) 16. LDH 1250 CP 81-0760-9 (serie șasiu 24682) 17. LDH 1250 CP 81-0759-1 (serie șasiu 25684) 18. LDH 1250 CP 81-0758-3 (serie șasiu 21015) 19. LDH 1250 CP 81-0763-3 (serie șasiu 25251) 20. LDH 1250 CP 81-0771-6 (serie șasiu 24914) 21. LDH 1250 CP 81-0779-9 (serie șasiu 23796)			
5.	SERVTRANS INVEST S.A. BUCUREȘTI	LTF 009 - E/2005	CSP 009	16.03.2007	15.03.2008
	A	16.03.2007			
	TRANSPORT FEROVIAIR DE MĂRFĂ				
	1. București Triaj – Ploiești Sud – Blejoi – Măneciu și retur; 2. București Triaj – București Băneasa – Pantelimon – București Sud – Berceni – Jilava – București Vest – Chiajna – Chitila – Bucureștii Noi – București Basarab – București Nord – București Grivița și retur; 3. București Triaj – Chiajna și retur; 4. Bucureștii Progresu – Jilava și retur; 5. Pantelimon – București Triaj Post 17 și retur; 6. Bucureștii Noi – București Triaj - Chitila – București Băneasa – Pantelimon – Pasărea și retur; 7. Ploiești Sud – Ploiești Vest – Cămpina – Brașov Triaj – Ciceu – Voslabeni – Chileni și retur; 8. Brazi – Ploiești Vest și retur; 9. Brăila Port – Făurei – Buzău – Ploiești Sud și retur; 10. Ploiești Sud – Urziceni – Ciulnița - Călărași Sud și retur; 11. Pasărea – Voluntari – Otopeni – Mogoșoaia – București Triaj și retur; 12. Mogoșoaia – Ramificația Buciumeni – Buftea – Ram. Buciumeni – Săbăreni și retur; 13. Pasărea – Fetești – Constanța Port Mol 5 și retur; 14. Palas – Agigea Nord – Constanța Port Terminal Ferry Boat și retur; 15. Mogoșoaia – Urziceni – Făurei și retur; 16. Cătușa – Făurei – Țândărei – Fetești și retur; 17. Cătușa – Galați Larga (cale larga și cale normala) și retur; 18. Galați – Brăila și retur; 19. Constanța Port Mol 5 – Constanța Port Zona B și retur; 20. București Vest – București Cotroceni și retur; 21. Dârste - Brașov Triaj – Astra și retur; 22. Brașov Triaj – Brașov – Podu Olt – Sibiu – Vințu de Jos și retur; 23. București Obor - București Băneasa – București Triaj Post 17 – Bucureștii Noi și retur; 24. Mălina – Barboși – Brăila și retur; 25. Slobozia Veche – Țândărei și retur; 26. Podu Olt - Raminicu Valcea – Răureni – Caracal – Roșiori – R1 Videle – R1 Chiajna – Chiajna – Bucureștii Noi – București Triaj și retur; 27. Chiajna – Ram. Rudeni – Chitila - Ramificația Buciumeni – Mogoșoaia și retur; 28. Alunu – Băbeni – Antestație CET Govora și retur; 29. Argeșel – Ram. Ciurmești – Ciurmești – Golești – (Ram. Golești – Pitești) – Roșiori Nord – Roșiori – Turnu Magurele Port și retur; 30. Chitila – Ram. Săbăreni (Ram. Săbăreni – P.MAC.R1 – R3 Buciumeni) – Titu – (R1 Titu – R2 Titu) – Pitești – Bradu Rafinărie și retur; 31. Golești – Ram. Golești – Bradu de Sus – Bradu Rafinărie și retur; 32. Titu – Pietroșița și retur; 33. Ploiești Vest – Târgoviște Nord – Târgoviște și retur; 34. Târgoviște Nord – Doicești și retur;				

Nr. crt.	Agent economic	Serie și nr. LTF	Serie și nr. CS	Data emitere CS	Valabilitate CS
	Anexa A (Secții/rute de circulație)	Data emitere anexa A			
	Anexa B (Tip și nr. locomotive)	Data emitere anexa B			
	<p>35. Craiova - Piatra Olt – Costesti și retur;</p> <p>36. Medgidia – ROMCIM Medgidia – Dorobanțu și retur;</p> <p>37. Chiajna – Ram. Rudeni – Ram. Colentina – Mogoșoaia – Săbăreni – Ram. Buciumeni și retur;</p> <p>38. Chiajna – R2 Chiajna – București Vest și retur;</p> <p>39. Buftea – Post Mac. R1 Buciumeni – Chitila – Ram. Rudeni – Chiajna și retur;</p> <p>40. Ploiești Vest – Ploiești Triaj grupa A / D și retur;</p> <p>41. Ploiești Sud – Ploiești Triaj grupa A / D și retur;</p> <p>42. Brazi – Ploiești Triaj grupa A și retur;</p> <p>43. Ploiești Sud – Dâmbu – Ghighiu – Ploiești Triaj – Ploiești Triaj post 7 – Ploiești Vest și retur;</p> <p>44. Ghighiu – Brazi și retur;</p> <p>45. Ploiești Nord – Racordarea Ploiești Est – Ploiești Est – Dâmbu și retur;</p> <p>46. Buzău – Marașești – Adjud – Bacău – Roman – Pașcani – Suceava – Dărmănești și retur;</p> <p>47. Suceava – Berchișești – Vama – Pojorâta – Floreni – Iva Mică și retur;</p> <p>48. Bacău – Bicz și retur;</p> <p>49. Adjud – Ciceu și retur;</p> <p>50. Barboși Triaj grupa A/D – Tecuci – Mărășești și retur;</p> <p>51. Iva Mică – Salva – Beclean pe Someș – Deda – Voșlobeni și retur;</p> <p>52. Deda – Aluniș Mureș – Dumbrăvioara – Tg. Mureș Sud – Luduș – Gligorești Hm – Războieni – Teiuș – Coșlariu P. Mureș – Blaj – Valea Lungă – Micăsasa Hm – Copșa Mică – Mediaș – Ațel Hm – Sighișoara – Vânători – Rupea – Rocoș HM – Brașov și retur;</p> <p>53. Moreni - I.L. Caragiale – Filipești de Pădure și retur;</p> <p>54. Tulcea Oraș - Medgidia – Negru Vodă și retur;</p> <p>55. Corabia - Caracal – Craiova – Filași – Caransebeș - Lugoj – Timișoara Est – Timișoara Nord – Ronaț Triaj - Arad și retur;</p> <p>56. Războieni – Cluj Napoca – Oradea și retur;</p> <p>57. Turda – Câmpia Turzii și retur;</p> <p>58. Coșlariu P. Mureș – Coșlariu – Simeria – Simeria Triaj – Deva – Arad – Curtici și retur;</p> <p>59. Teiuș – Coșlariu - Curtici și retur;</p> <p>60. Hunedoara - Simeria - Simeria Triaj - Târgu Jiu - Cărbunești - Filași și retur;</p> <p>61. Gura Motrului - Turceni - Amaradia - Târgu Jiu și retur;</p> <p>62. Pestișu Mare – Deva – Ram. Mintia – Păuliș Lunca Gr. Tehnică și retur;</p> <p>63. Videle – Giurgiu Nord și retur;</p> <p>64. Ciolpani – Rădulești Hm și retur;</p> <p>65. Jilava - Giurgiu Nord - Giurgiu Sud – Giurgiu și retur;</p> <p>66. Ilia - Lugoj și retur;</p> <p>67. Caransebes – Resita Nord – Resita Sud și retur;</p> <p>68. București Progresu – R2 Jilava – R1 Jilava - Virteju și retur;</p> <p>69. Tirgu Neamt - Pașcani - Iași – Cristesti Jijia și retur;</p> <p>70. Muncel – Ram. Pașcani – Ruginoasa și retur;</p> <p>71. Timișoara Nord – Ram. Modos - Timișoara Sud – Timișoara CET și retur;</p> <p>72. Dirste – Ram. Brașov Triaj – Brașov și retur;</p> <p>73. Craiova – R1 Jiu – Jiu și retur;</p> <p>74. Constanța – Palas – Constanța Mărfuri și retur;</p> <p>75. Oradea – Biharkeresztész și retur;</p> <p>76. Buzău Sud - Buzău Ram. Boboc - Boboc și retur;</p> <p>77. Bistrița Nord - Sărățel și retur;</p> <p>78. Beclean pe Someș - Dej - Apahida și retur;</p> <p>79. Jucu - Ram. Cojocna - Cojocna și retur;</p> <p>80. Dedulești - Făurei Ram. Dedulești - Făurei Ram. Cireșu - Cireșu și retur;</p> <p>81. G-ral Er.Grigorescu - Ram.G-ral Er.Grigorescu - Mărășești Ram. Putna - Putna Seacă și retur.</p> <p>82. Reșița Nord - Gâtaia - Voiteni - Stamora Moravița și retur;</p> <p>83. Timișoara Nord – Timișoara Sud – Voiteni și retur;</p> <p>84. Făurei - Tecuci și retur;</p> <p>85. Turceni – Drăgotești și retur;</p> <p>86. Barboși – Barboși Port și retur.</p> <p>87. Livezeni - Lupeni și retur;</p> <p>88. Arad - Oradea și retur;</p> <p>89. Ploiești Vest - Slănic și retur;</p> <p>90. Roșiori Nord - Zimnicea și retur;</p> <p>91. Sărmășag - Jibou - Dej Călători și retur;</p> <p>92. Vașcău - Holod - Ciurmeghiu și retur;</p> <p>93. Agigea Nord - Mangalia și retur;</p> <p>94. Amaradia - Bârsești și retur;</p> <p>95. Strehaia - Motru și retur;</p> <p>96. Cărbunești - Albeni și retur.</p>				
	<p>TRANSPORT FEROVIAI DE CĂLĂTORI</p> <p>1. Roșiori Nord – Costești și retur.</p>				
	B	16.03.2007			
	<p>1. LE 5100 KW 40-0043-6 (serie șasiu A043007)</p> <p>2. LE 5100 KW 40-0050-1 (serie șasiu 30298)</p> <p>3. LE 5100 KW 40-0218-4 (serie șasiu 4-1074-2)</p> <p>4. LE 5100 KW 40-0220-0 (serie șasiu 267 A)</p> <p>5. LE 5100 KW 40-0261-4 (serie șasiu 0038)</p> <p>6. LE 5100 KW 40-0316-6 (serie șasiu 371)</p> <p>7. LE 5100 KW 40-0550-0 (serie șasiu 655)</p> <p>8. LE 5100 KW 40-557-5 (serie șasiu 332)</p> <p>9. LE 5100 KW 40-0593-0 (serie șasiu 698)</p> <p>10. LE 5100 KW 40-0766-2 (serie șasiu 255893988007)</p> <p>11. LE 5100 KW 40-0861-1 (serie șasiu 1011 262/A)</p> <p>12. LE 5100 KW 40-0880-2 (serie șasiu 289A)</p>	<p>13. LE 5100 KW 40-0882-7 (serie șasiu 1031)</p> <p>14. LE 3400 KW 43-0056-2 (serie șasiu 5118172)</p> <p>15. LE 3400 KW 43-0069-5 (serie șasiu 5118185)</p> <p>16. LE 3400 KW 43-0070-3 (serie șasiu 5118186)</p> <p>17. LE 3400 KW 43-0071-1 (serie șasiu 5118187)</p> <p>18. LE 3400 KW 43-0075-2 (serie șasiu 5118191)</p> <p>19. LE 3400 KW 44-0124-6 (serie șasiu 257)</p> <p>20. LE 3400 KW 43-0130-5 (serie șasiu 5118282)</p> <p>21. LDE 2100 CP 60-0002-9 (serie șasiu 02-1708)</p> <p>22. LDE 2100 CP 60-0010-0 (serie șasiu 1786)</p> <p>23. LDE 2100 CP 60-0013-7 (serie șasiu 2132)</p> <p>24. LDE 2100 CP 60-0015-7 (serie șasiu 2147)</p>			

Nr. crt.	Agent economic	Serie și nr. LTF	Serie și nr. CS	Data emiteri CS	Valabilitate CS
	Anexa A (Secții/rute de circulație)	Data emiteri anexa A			
	Anexa B (Tip și nr. locomotive)	Data emiteri anexa B			
	25. LDE 2100 CP 60-0036-8 (serie șasiu 36)	37. LDE 2100 CP 60-1246-2 (serie șasiu 1902)			
	26. LDE 2100 CP 60-0078-0 (serie șasiu 78)	38. LDE 2100 CP 62-1310-2 (serie șasiu 1456)			
	27. LDE 2100 CP 60-0081-4 (serie șasiu 81)	39. LDE 2100 CP 60-1561-4 (serie șasiu 1265)			
	28. LDE 2100 CP 60-0151-5 (serie șasiu 151)	40. LDE 2100 CP 60-1563-0 (serie șasiu 113)			
	29. LDE 2100 CP 60-0286-9 (serie șasiu FN)	41. LDH 1250 CP 81-003-4 (serie șasiu 44)			
	30. LDE 2100 CP 60-0434-5 (serie șasiu 574)	42. LDH 1250 CP 81-0245-1 (serie șasiu 21693)			
	31. LDE 2100 CP 60-0502-9 (serie șasiu 7123)	43. LDH 1250 CP 81-0745-0 (serie șasiu 21818)			
	32. LDE 2100 CP 62-0600-1 (serie șasiu FN)	44. LDH 1250 CP 81-0359-6 (serie șasiu FN)			
	33. LDE 2100 CP 62-0761-1 (serie șasiu 2130)	45. LDH 1250 CP 81-0746-8 (serie șasiu 23663)			
	34. LDE 2100 CP 62-949-8 (serie șasiu 1893)	46. LDH 1250 CP 81-0747-6 (serie șasiu 25302)			
	35. LDE 2100 CP 62-1178-3 (serie șasiu FN)	47. LDH 1250 CP 80-0247-9 (serie șasiu FN)			
	36. LDE 2100 CP 62-1205-8 (serie șasiu 1477)	48. LDH 1250 CP 80-0304-7 (serie șasiu FN)			
6.	GRUP FERROVIAR ROMÂN S.A. BUCUREȘTI	LTF 010-R/2007	CSP 010	39182	10.04.2008
	A	10.04.2007			
	<ol style="list-style-type: none"> 1. Brazi – Ploiești Triaj Fir I, II (Marfă) – Ploiești Sud - Ploiești Est și retur; 2. Brazi – Ramificație Ploiești Triaj – Ploiești Sud și retur; 3. Brazi – Ghighiu - Dâmbu - Ploiești Est și retur; 4. Ploiești Vest - Ramificație Ploiești Triaj și retur; 5. Ploiești Vest - Ploiești Triaj Fir I, II (Marfă) și retur; 6. Ploiești Sud – Dâmbu și retur; 7. Ghighiu – Ramificație Dâmbu – Corlătești și retur; 8. Ploiești Est – Buzău – Făurei – Tândărei – Fetești – Medgidia – Palas – Agigea Nord - OIL Terminal și retur; 9. Brazi – Buftea – Mogoșoaia – Pasărea – Ciulnița – Fetești și retur; 10. Brazi – Chitila – Ramificația Pajura - București Băneasa – Pasărea și retur; 11. Bradu Rafinărie – Titu – Chitila și retur; 12. Chitila – București Nord și retur; 13. București Băneasa – Ramificația Pajura – București Nord – Depoul București Călători și retur; 14. București Băneasa – București Grivița – Depoul București Călători și retur; 15. Medgidia – Tulcea Mărfuri – Tulcea Oraș și retur; 16. Ploiești Sud – Ploiești Vest – I.L.Caragiale – Mija – Târgoviște – Titu și retur; 17. Palas – Post Medeea – Post Constanța VII - Constanța Port Zona B – Constanța Port Zona A și retur; 18. Post Constanța VII - Constanța Port MOL 5 și retur; 19. Palas – Post Constanța VII – Agigea Nord – Constanța Port Terminal Ferry Boat și retur; 20. Palas – Constanța Mărfuri – Siutghiol – Lumina P2– Năvodari – Capu Midia și retur; 21. Agigea Nord – Agigea Ecluză – Constanța Port Terminal F-B și retur; 22. Dorobanțu – Lumina – Năvodari și retur; 23. Dimbu – Corlătești – Zănoaga – Drăgănești – Armășești – Urziceni – și retur; 24. Armășești - Dridu – Fierbinți – Căciulați – Balotești - Mogoșoaia – și retur; 25. Mogoșoaia – Otopeni – Voluntari – P.MAC.Ram.Voluntari – P.MAC.R1 București Sud – București Sud – P.MAC.Abator – P.MAC.Popești Leordeni – Berceeni - Jilava și retur; 26. Pantelimon – P.MAC.Ram. Voluntari – P.MAC.R1 București Sud – București Sud și retur; 27. Chitila – Ram. Rudeni – Chiajna – București Vest – Vârteju – Jilava și retur; 28. Mogoșoaia – Otopeni – Voluntari – P.MAC.Ram. Voluntari – Pantelimon și retur; 29. Mogoșoaia – Pajura – București Băneasa și retur; 30. Mogoșoaia – Ram.Colentina – Ram.Rudeni – Chiajna – București Vest – Vârteju – Jilava și retur; 31. București Băneasa – Ram.Pajura – București Noi – Chiajna și retur; 32. Moinești – Valea Uzului – Comănești – Adjud – Mărășești – Focșani – Buzău Ram. Boboc – Buzău - Buzău Sud și retur; 33. Calafat - Craiova – Piatra Olt - Slatina – Costești – Bradu de Sus – Pitești – Golești – Argeșel și retur; 34. Făurei – Brăila – Filești – Ram. C.S.G. – Ram. Tunel – Galați Brateș și retur; 35. Filești – Galați – Galați Brateș și retur; 36. Mărășești – Tecuci - Barboși – Ram. Barboși Triaj – Barboși Triaj – Mălina și retur; 37. Barboși Triaj – Barboși Cab.2 – Cătușa și retur; 38. Chiajna - Videle – Craiova – Filiași – Cărbunești – Tg. Jiu – Petroșani – Simeria Triaj – Simeria – Vințu de Jos – Coșlaru – Teiuș și retur; 39. Filiași – R1 Turceni – Ram. Filiași – Turceni – Rovinari – Amaradia – Ram. Budieni – Tg. Jiu și retur; 40. Ploiești Vest – Dârste – (Ram. Brașov Triaj Tranzit) - Brașov – Sighișoara – Coșca Mică – Blaj – Teiuș – Războieni – Câmpia Turzii – Apahida – Huedin – Oradea Est – Oradea și retur; 41. Dârste - Ram. Brașov Tranzit - Brașov și retur; 42. Turda – Ram.Călărași Turda - Câmpia Turzii și retur; 43. Apahida – Dej – Jibou – Baia Mare și retur; 44. Jibou – Sarmășag – Abrami – Săcuieni Bihor și retur; 45. Filiași – Drobeta Turnu Severin – Caransebeș – Lugoj – Timișoara – Arad – Oradea – Carei – Satu Mare – Baia Mare și retur; 46. Simeria – Ilia – Radna – Arad – Curtici și retur; 47. Coșlaru – Blaj și retur; 48. Ilia – Lugoj și retur; 49. Corabia - Caracal – Piatra Olt – Sibiu – Coșca Mică și retur; 50. Sibiu – Săliște – Vințu de Jos și retur ; 51. Podul Olt – Ucea – Bartolomeu - Brașov – Brașov Triaj – Hărman - Ciceu – Comănești și retur; 52. Brașov - Hărman și retur; 53. Ciceu – Voșlăbeni – Chileni și retur; 54. Dej Călători – Deda – Voșlăbeni și retur; 55. Războieni – Târgu Mureș – Deda și retur; 56. Adjud – Dornești și retur; 57. Buzău – Nehoiășu și retur; 58. Satu Mare – Halmeu și retur; 59. Beclean pe Someș – Ilva Mică - Păltinoasa - Berchisești - Suceava și retur; 60. Racordarea Buftea – Săbăreni și retur; 61. Chiajna – R2 Chiajna – București Cotroceni și retur; 62. Vârteju – R1 Jilava - București Progresu și retur; 63. Sarmășag – Carei și retur; 64. Târgoviște – Fieni și retur; 				

Nr. crt.	Agent economic	Serie și nr. LTF	Serie și nr. CS	Data emitere CS	Valabilitate CS
	Anexa A (Secții/rute de circulație)	Data emitere anexa A			
	Anexa B (Tip și nr. locomotive)	Data emitere anexa B			
	65. Chitila – Mogoșoaia și retur; 66. Câmpina – Câmpinița și retur; 67. Ploiești Sud – Măneciu și retur; 68. Ciulnița – Călărași Sud și retur; 69. Urziceni – Slobozia Veche – Ciulnița și retur; 70. Slobozia Veche – Țândărei și retur; 71. Urziceni – Făurei și retur; 72. Jilava – Giurgiu și retur; 73. Videle – Giurgiu și retur; 74. Timișoara Nord - Timișoara Sud - Stamora Moravița și retur; 75. Timișoara Nord - Timișoara Sud - Semenici - Buziaș și retur; 76. Buziaș – Sinia - Lugoj și retur; 77. Timișoara Nord - Timișoara Vest – Crucești și retur; 78. Racordarea Mihăileni - Racul H. și retur; 79. Ploiești Vest – Stânic și retur; 80. Socola - Iași - Ramificație Pașcani - Pașcani - Tg. Neamț și retur; 81. Chitila – Depoul București Triaj și retur; 82. București Triaj – Mogoșoaia și retur; 83. București Triaj – Jilava și retur; 84. București Progresu – R2 Jilava – Jilava și retur; 85. Livezeni – Lupeni și retur; 86. Racordare Pașcani Triaj – Ramificație Pașcani și retur; 87. Vădeni – Barboși Ram. Port – Barboși Ram. Siret – Barboși Cab 1 – Barboși Triaj – Șendreni și retur; 88. Bartolomeu – Râșnov – Zărnești și retur; 89. Sărățel – Bistrița Nord și retur; 90. Caransebeș – Ram. Caransebeș – Reșița Nord și retur; 91. Tecuci – Tecuci Nord Hc. – Bârlad- Vaslui – Ciurea – Rac.Nicolina - Nicolina - Iași și retur; 92. Ciurea – Rac. Nicolina – Socola și retur; 93. Bacău – Piatra Neamț – Bicăz și retur; 94. Verești – Leorda – Botoșani și retur; 95. Leorda – Dorohoi - Dângeni - Lețcani și retur; 96. Roșiori Nord – Roșiori – Alexandria și retur; 97. Roșiori Nord – Costești și retur; 98. Giurgiu Nord – Giurgiu Sud și retur; 99. Strehăia – Motru și retur; 100. Chitila – Ram. Rudeni – Bucureștii Noi – București Nord Post 5 - București Nord și retur; 101. Ronaț Triaj - Lovrin - Sănnicolau Mare - Cenad și retur; 102. Vălceni - Sănnicolau Mare - Periam - Aradu Nou și retur; 103. Făurei – Tecuci și retur; 104. Roman - Buhăiești și retur; 105. Barboși Ram. Siret - Barboși Cabina 1 - Ram. Barboși Triaj și retur; 106. Făurei Ram. Dedulești - Făurei Ram. Cireșu și retur; 107. Ciurmeghi - Holod Vest Hm. - Holod - Ginta h. - Vașcău și retur; 108. Holod Vest Hm. - Ram. Tinca - Ginta h. și retur; 109. Ploiești Est – Ploiești Nord și retur; 110. Oradea Vest - Episcopia Bihor și retur; 111. Bradu Rafinărie – Pârnu și retur; 112. Turceni - Drăgotești și retur; 113. Mogoșoaia - Pajura - București Nord și retur; 114. Amaradia - Bărești și retur; 115. Arad – Nădlac și retur; 116. Jucu Hm. - Ram. Cojocna - Ram. Jucu - Cojocna Hm. și retur; 117. Sfântu Gheorghe - Brețcu și retur; 118. Medgidia – Negru Vodă și retur; 119. Dornești - Vișșani și retur; 120. Simeria Triaj - Orăștie și retur; 121. Simeria - Hunedoara și retur; 122. Simeria - Pestiș și retur; 123. Cărpiniș - Jimbolia și retur ; 124. Ucea - Victoria și retur ; 125. Păuliș Lunca - Deva și retur; 126. Voiteni - Reșița Nord și retur ; 127. Glogovaț - Rram. Glogovaț - Aradu Nou și retur; 128. Roșiori - Turnu Măgurele Port și retur; 129. Dorobanțu - Romcim Medgidia și retur;				
	B	10.04.2007			
	1. LE 5100 KW 40-0228-3 (serie sasiu 228) 2. LE 5100 KW 40-0392-7 (serie sasiu 474) 3. LE 5100 KW 40-0540-1 (serie sasiu 645) 4. LE 5100 KW 40-0754-8 (serie sasiu 859) 5. LE 5100 KW 40-0837-1 (serie sasiu 427) 6. LE 5100 KW 40-0904-9 (serie sasiu 1054) 7. LE 5100 KW 40-1004-7 (serie sasiu 141) 8. LE 5100 KW 40-1006-2 (serie sasiu 156) 9. LE 5100 KW 40-1007-0 (serie sasiu 159) 10. LE 5100 KW 40-1008-8 (serie sasiu 341) 11. LE 5100 KW 40-1009-0 (serie sasiu 397) 12. LE 5100 KW 40-1010-4 (serie sasiu 450A) 13. LE 5100 KW 40-1011-2 (serie sasiu 452) 14. LE 5100 KW 40-1012-0 (serie sasiu 490)	15. LE 5100 KW 40-1014-6 (serie sasiu 493) 16. LE 5100 KW 40-1005-4 (serie sasiu 154) 17. LE 5100 KW 40-1021-1 (serie sasiu 337) 18. LE 5100 KW 40-1022-9 (serie sasiu 492) 19. LE 5100 KW 40-1023-7 (serie sasiu 509) 20. LE 3400 KW 43-0132-1 (serie sasiu 243) 21. LE 3400 KW 97 53 0 430146-1 (serie sasiu 1 141 044) 22. LE 3400 KW 97 53 0 430155-2 (serie sasiu 1 141 034) 23. LDE 2100 CP 60-1501-0 (serie sasiu 1934) 24. LDE 2100 CP 60-1502-8 (serie sasiu 1936) 25. LDE 2100 CP 60-1503-6 (serie sasiu 1940) 26. LDE 2100 CP 60-1504-4 (serie sasiu 1945) 27. LDE 2100 CP 60-1505-1 (serie sasiu 1955) 28. LDE 2100 CP 60-1506-9 (serie sasiu 1961)			

Nr. crt.	Agent economic	Serie și nr. LTF	Serie și nr. CS	Data emitere CS	Valabilitate CS
	Anexa A (Secții/rute de circulație)	Data emitere anexa A			
	Anexa B (Tip și nr. locomotive)	Data emitere anexa B			
	29. LDE 2100 CP 60-1507-7 (serie sasiu 1993)	45. LDE 2100 CP	60-1523-4 (serie sasiu 2124)		
	30. LDE 2100 CP 60-1508-5 (serie sasiu 1996)	46. LDE 2100 CP	60-1524-2 (serie sasiu 2124)		
	31. LDE 2100 CP 60-1509-3 (serie sasiu 1997)	47. LDE 2100 CP	60-1525-9 (serie sasiu 24487)		
	32. LDE 2100 CP 60-1510-1 (serie sasiu 1998)	48. LDE 1250 CP	69-0030-2 (serie sasiu 24775)		
	33. LDE 2100 CP 60-1511-9 (serie sasiu 1999)	49. LDE 1250 CP	88-0424-7 (serie sasiu 22711)		
	34. LDE 2100 CP 60-1512-7 (serie sasiu 2000)	50. LDH 1250 CP	81-0703-9 (serie sasiu 20967)		
	35. LDE 2100 CP 60-1513-5 (serie sasiu 2005)	51. LDH 1250 CP	81-0704-7 (serie sasiu 23797)		
	36. LDE 2100 CP 60-1514-3 (serie sasiu 2040)	52. LDH 1250 CP	81-0709-6 (serie sasiu 23644)		
	37. LDE 2100 CP 60-1515-0 (serie sasiu 2104)	53. LDH 1250 CP	81-0710-4 (serie sasiu 23653)		
	38. LDE 2100 CP 60-1516-8 (serie sasiu 2111)	54. LDH 1250 CP	81-0711-2 (serie sasiu 24487)		
	39. LDE 2100 CP 60-1517-6 (serie sasiu 2151)	55. LDH 1250 CP	81-0712-0 (serie sasiu 24866)		
	40. LDE 2100 CP 60-1518-4 (serie sasiu 2167)	56. LDH 1250 CP	81-0713-8 (serie sasiu 24919)		
	41. LDE 2100 CP 60-1519-2 (serie sasiu 2346)	57. LDH 1250 CP	81-0714-6 (serie sasiu 25128)		
	42. LDE 2100 CP 60-1520-0 (serie sasiu 2351)	58. LDH 1250 CP	81-0715-3 (serie sasiu 25501)		
	43. LDE 2100 CP 60-1521-8 (serie sasiu 1857)	59. LDH 1250 CP	81-0716-1 (serie sasiu 25685)		
	44. LDE 2100 CP 60-1522-6 (serie sasiu 1880)	60. LDH 1250 CP	LDH 125-193 (serie sasiu 22732)		
		61. LDH 1250 CP	LDH 125-471 (serie sasiu 25686)		
7.	TRANSFEROVIAR GRUP S.A. CLUJ - NAPOCA	LTF 017- R/2005	CSP 017	30.10.2006	30.10.2007
	A4	20.03.2007			
	<ol style="list-style-type: none"> Borzești Bacău – Adjud – Mărășești – Focșani – Râmnici Sărat – Buzău – Făurei – Făurei Ram.Cireșu – Cireșu – Tândărei – Fetești - Medgidia – Dorobanțu – Palas – Post Medeea – Post Constanța Vii – Constanța Port MOL 5 / Agigea Nord și retur; Palas – Post Medeea – Post Constanța Vii – Constanța Port Zona B - Constanța Port Zona A și retur; Boboc H.m. – Buzău Ram.Boboc – Buzău Sud și retur; Buzău – Ploiești Est – Ploiești Sud și retur; Ploiești Sud – Ploiești Vest – Câmpina – Predeal – Brașov – Augustin – Rupea – Sighișoara – Coșfa Mică – Blaj – Coșlariu P. Mureș – Teiuș – Râzboieni – Călărași Turda – Ram.Turda – Câmpia Turzii – Apahida – Cluj Napoca Est – Cluj Napoca și retur; Cluj Napoca Est - Apahida – Ram.Cojoacna – Jucu – Dej Călători – Ram.Dej Gr. B – Dej - Beclean pe Someș – Salva – Ilva Mică și retur; Dej – Jibou – Sărmașag – Șimleul Silvaniei și retur; Slobozia Sud – Ciulnița – Fetești și retur; Slobozia Sud – Slobozia Veche – Tândărei și retur; Brașov - Ciceu - Voșlăbeni - Chileni și retur; Ploiești Vest – Brazi - Chițila - Chiajna - București Progresul și retur; Chiajna - București Nord - Depoul București Călători și retur; Făurei - Tecuci - Mărășești și retur; Adjud - Bacău - Roman - Dagata - Buhăiești - Crasna - Bârlad - Tecuci și retur; Tecuci - Șendreni - Barboși Triaj - Barboși Cab. 1 - Vădeni - Făurei și retur; Brașov Triaj - Dârste și retur; Ploiești Sud - Ram.Ploiești Triaj - Brazi și retur; Chițila-București Nord și retur; București Nord-București Băneasa-Ciulnița și retur; Ploiești Sud-Urziceni-Slobozia Veche și retur; Coșlariu Gr. Podu Mureș - Coșlariu - Alba Iulia - Vințu de Jos - Șibot - Orăștie - Simeria - Deva - Mintia - Ilia - Săvârșin - Radna - Glogovăț - Arad - Arad Vest și retur; Arad - Ulvișu Nou - Sântana - Șimand Hm - Nădab - Chișineu Criș - Zerind Hm - Ciumeghiu - Salonta Hm - Cefa Hm - Leș Bihor Hm - Oradea Vest Hm - Episcopia Bihor și retur; Oradea Vest Hm - Oradea - Episcopia Bihor și retur; Simeria - Simeria Triaj - Băcia HM - Călan Băi - Călan HM - Bretea Strei HM - Subcetate - Băești HM - Baru Mare - Merișor HM - Bănița - Ram. Petroșani - Petroșani - Livezeni - Lainici HM - Valea Sadului HM - Parâng HM - Ecaterina Teodoroiu - Târgu Jiu - Ram. Budieni - Amaraclia - Rogojelu - Rovinari - Ploșoru - Turceni - Ram. Filași - Gura Motrului HM - Filași și retur; Ciulnița - Ciulnița Post Șt. Vodă - Călărași Nord HM - Călărași Sud și retur; Arad - Ram. Glogovăț - Aradu Nou - Valea Viilor HM - Orțșoara - Băile Călacea - Sănandrei HM - Ronaț Triaj Gr. D - Timișoara Nord - Ram. Mogoș - Timișoara Sud - Semenic HM - Sacoșu Mic - Buziaș - Lugoj - Coșteiu Mare HM - Mânăstir - Făget - Margina - Holdea HM - Dobra HM - Ilia și retur; Borzești Bacău – Onești - Târgu Ocna HM - Doftana Bacău - Valea Uzului HM - Comănești și retur; Buțea - P.mac.R3 Buciumeni - Mogoșoia - Otopeni HM - Voluntari HM - Ram. Pasărea - Pasărea și retur; Ilva Mică - Floreni - Dornșoara și retur; Beclean pe Someș - Deda - Voșlăbeni și retur; Cojoacna HM - Ram. Jucu - Ram. Cojoacna - Jucu și retur; Dej Călători - Ram. Dej - Cășeu HM și retur; Episcopia Bihor - Săcuieni Bihor - Valea lui Mihai - Carei - satu Mare - Halmeu și retur; Jibou - Ulmeni Sălaj - Baia Mare - Satu Mare și retur; Târgoviște Nord - Târgoviște - Titu - Golești - Pitești - Roșiori Nord - Caracal - Craiova - Filași - Gura Motrului - Strehăia - Lugoj și retur; Chiajna - Videle - Roșiori Nord și retur; Ploiești Vest – Târgoviște Nord - Fieni și retur; Oradea - Oradea Est și retur; Vârteju - Jilava - Berceni HM - P.mac. Popești Leordeni - București Sud - Voluntari HM și retur; Voluntari HM - Pasărea și retur; Bacău - Piatra Neamț - Bicaz și retur; Săcuieni Bihor - Ram. Diosig - Târgușor Bihor Hm - Marghita - Suplacu de Barcău - Șimleu Silvaniei și retur; Timișoara Nord - Ram. Mogoș - Timișoara Sud - Timișoara C.E.T. - Jebel - Voiteni - Stamora Moravița și retur; Arad Vest - Pecica - Nădlac și retur; Golești - Ram. Golești - Bradu de Sus și retur; Oradea Est - Ram. Oradea Est Gr.A - Aleșd - Ciucea - Aghireș - Baci triaj HM - Cluj Napoca și retur; Deva - Ram. Mintia - Păuliș Lunca HM - Păuliș Lunca Gr.T și retur; Ronaț Triaj - Ram. Ronaț Triaj Cap Z - Dudești Noi Hm - Biled - Satu Nou Hm - Lovrin - Sânnicolau Mare - Dudești Vechi Hm - Vălcani HM și retur; Ploiești Sud - Ploiești Triaj și retur; Ploiești Triaj - Brazi și retur; Ploiești Vest - Ploiești Triaj și retur; Ploiești Est - Dâmbu HM - Ghighiu - Brazi și retur; Barboși Triaj Gr.A - Ram. Barboși Triaj - Barboși - Filești Hm - Ramificația CSG - Ramificația Tunel - Galați Brateș și retur; Arad - Sofronea - Curtici și retur; 				

Nr. crt.	Agent economic	Serie și nr. LTF	Serie și nr. CS	Data emitere CS	Valabilitate CS	
	Anexa A (Secții/rute de circulație)	Data emitere anexa A				
	Anexa B (Tip și nr. locomotive)	Data emitere anexa B				
	55. Coșlariu - Teiuș și retur; 56. Golești - Ștefănești Argeș - Ciumești - Ram. Ciumești Post Mac. - Stâlpeni - Lăzărești - Schitu Golești - Câmpulung și retur; 57. Chitila - Ram. Săbăreni - Săbăreni - Ciocănești - Ghergani - Titu și retur; 58. Roman - Săbăoani - Mircești - Muncel - Pașcani Triaj - Pașcani - Lespezi - Dolhasca - Literi - Verești - Văratric - Suceava - Suceava Nord și retur; 59. Suceava Nord - Dărmănești - Milișăuți - Dornești și retur; 60. Salva - Coșbuc - Telciu - Fiad - Dealu Ștefăniței - Săcel și retur.					
	B1	26.04.2007				
	1. LE 5100 KW 40-0622-7 (serie șasiu 727) 2. LE 5100 KW EA 650 (serie șasiu 755) 3. LE 5100 KW 40-0690-4 (serie șasiu 795) 4. LE 5100 KW 40-0709-2 (serie șasiu 701) 5. LE 5100 KW EA 734 (serie șasiu 839) 6. LE 5100 KW EA 768 (serie șasiu 926094)	7. LE 5100 KW 40-0888-4 (serie șasiu FN) 8. LDE 2100 CP DA 412-1 (serie șasiu 552) 9. LDE 2100 CP DA 60-0460-0 (serie șasiu 640) 10. LDE 2100 CP DA 783 (serie șasiu 1169) 11. LDE 2100 CP DA 843 (serie șasiu 007-1306) 12. LDH 1250 81-0788-0 (serie șasiu 25251)				
8.	CARGO TRANS VAGON S.A. BUCUREȘTI	LTF 027/2004	CSP 027	29.09.2006	29.09.2007	
	A6	26.03.2007				
	1. Brașov(Brașov Triaj) – Predeal – Câmpina – Ploiești Vest – Chitila – Buc. Băneasa – Pasărea – Fetești – Medgidia – Palas – C-ța Port Mol 5 – C-ța Port Gr. B și retur; 2. Palas – Agigea Nord – Constanța Port Terminal Ferry Boat și retur; 3. Brașov – Stupini – Feldioara – Apața – Augustin – Racoș și retur; 4. Suceava – Verești – Pașcani – Bacău – Roman – Adjud – Mărășești – Buzău Ram. Boboc – Făurei – Tândărei – Fetești și retur; 5. Buzău – Buzău Ram. Boboc – Râmnicu Sărat și retur; 6. Bacău – Bicaz și retur; 7. I.L.Caragiale – Ploiești Vest – Ploiești Sud – Buzău – Buzău Sud – Făurei – Brăila și retur; 8. Filași – Craiova – Videle – Chitila și retur; 9. Chitila – Pitești – Piatra Olt și retur; 10. Rm. Vâlcea – Răureni – Govora – Băbeni – Piatra Olt – Caracal și retur; 11. Chiajna – București Noi – București Tj. Post 17 – București Băneasa - București Nord – Depoul CFR București Călători și retur; 12. Chitila - București Nord și retur; 13. Brazi – Ploiești Sud și retur; 14. Roșiori Nord – Salcia Teleorman – Turnu Măgurele Port și retur; 15. Curtici - Arad - Iliia - Simeria - Vințu de Jos - Coșlariu - Coșlariu Gr. - Pod Mureș - Blaj - Copșa Mică - Vânători - Racoș și retur; 16. Brăila - Vădeni - Barboși Ram. Siret - Barboși Tj. - Tecuci - Mărășești și retur; 17. I.L.Caragiale – Mija - Târgoviște N. - Târgoviște - Doicești - Pucioasa - Fieni și retur; 18. Oțelu Roșu - Caransebeș - Lugoj - Iliia și retur; 19. Barboși Ram. Siret - Barboși Triaj - Barboși - Tecuci și retur; 20. Semenici - Timișoara Sud - Timișoara Nord - Arad și retur; 21. Titu - Târgoviște și retur; 22. Ciulnița - Călărași Sud și retur; 23. Filași – Dr.Tr. Severin - Caransebeș - Lugoj - Timișoara Nord - Timișoara Sud și retur; 24. Tândărei - Slobozia Veche - Urziceni - Ploiești Sud și retur; 25. Copșa Mică - Sibiu - Sibiu Triaj - Vințu de Jos și retur; 26. Chiajna – București Vest - Vârteju - Jilava - Berceni (P.Mac. Popești Leordeni) și retur; 27. Pașcani - Târgu Frumos - Iași - Socola - Cristești Jijia Fr. și retur; 28. Timișoara Nord - Săcălaz - Cărpiniș - Jimbolia și retur; 29. Craiova - Calafat și retur; 30. Caracal - Corabia și retur; 31. Brăila - Brăila Port și retur; 32. Craiova - Filași - Cărbunești - Târgu Jiu - Petroșani - Simeria și retur; 33. Ciulnița - Slobozia Veche și retur; 34. Chitila - P.M. Buciumeni - Mogoșoaia - Otopeni - Voluntari - Ram. Pasărea - Pasărea și retur; 35. Bradu de Sus - Bradu Rafinărie - Pârnu și retur; 36. Râmnicu Vâlcea - Podu Olt - Sibiu și retur; 37. Brașov – Podu Olt - Sibiu și retur; 38. Golești - Ram. Golești - Bradu de Sus și retur; 39. Ploiești Vest - Ploiești Crâng și retur; 40. Constanța Port zona B - Constanța Port zona A și retur; 41. Blaj - Coșlariu Gr. P. Mureș - Teiuș - Războieni - Târgu Mureș - Deda și retur; 42. Ploiești Est - Dâmbu H.M. - Ghighiu și retur; 43. Ploiești Triaj - Ploiești Sud - Dâmbu H.M. - Ghighiu și retur.					
	B2	09.03.2007				
	1. LE 5100 KW EA 725 (serie șasiu 829) 2. LE 5100 KW EA 678 (serie șasiu 783) 3. LE 5100 KW 40 - 0791- 0 (serie șasiu 254944) 4. LE 5100 KW 40 - 0254 - 9 (serie șasiu 301) 5. LDE 2100 CP DA 001 (serie șasiu 17301) 6. LDE 2100 CP DA 202 (serie șasiu 202)	7. LDE 2100 CP DA 1216 (serie șasiu 1877) 8. LDE 2100 CP DA 169 (serie șasiu 169) 9. LDE 2100 CP DA 455 (serie șasiu 635) 10. LDE 1250 CP DF 023 (serie șasiu 23712) 11. LDE 1250 CP DF 098 (serie șasiu 24773) 12. LDE 1250 CP DF 028 (serie șasiu 24630)				
9.	TRANS EXPEDITION FERROVIAR S.R.L. BUCUREȘTI	LTF 028 DUPLICAT/2005	CSP 028	07.10.2006	07.10.2007	
	A2	28.03.2007				
	1. Bradu Rafinărie - Bradu de Sus – Ram.Golești – Golești – Găiești – Titu – Săbăreni – Ram.Săbăreni – Chitila – Pajura – Ram.Pajura – București Băneasa – R3 Pantelimon – Ram.Pasărea – Pasărea – Lehiu – Ciulnița – Fetești – Medgidia – Palas – Post Medeea – Post Constanța Vii - Agigea Nord P.1.- Agigea Nord Oil Terminal și retur; 2. Brazi – Ghighiu – Dâmbu – Ploiești Est – Buzău Ram Gr.A – Buzău – Buzău Sud – Făurei – Tândărei – Fetești și retur; 3. Borzești Bacău – Adjud – Mărășești – Mărășești Ram.Putna – Putna Seacă – Focșani – Rm.Sărat – Boboc – Buzău Ram.Boboc – Buzău Sud – Făurei și retur; 4. Brazi – Periş – Buftea – P.Mac.R3 Buciumeni – Mogoșoaia – Otopeni – Voluntari – Ram.Pasărea – Pasărea și retur; 5. Chitila-București Nord - Depoul București Călători și retur; 6. București Băneasa – Ram.Pajura – București Nord – Depoul București Călători și retur;					

Nr. crt.	Agent economic	Serie și nr. LTF	Serie și nr. CS	Data emiteri CS	Valabilitate CS	
	Anexa A (Secții/rute de circulație)	Data emiteri anexa A				
	Anexa B (Tip și nr. locomotive)	Data emiteri anexa B				
	7. București Băneasa – București Grivița - Depoul București Călători și retur; 8. Buftea - P.Mac.R1 Buciumeni - Chitila și retur; 9. Chitila - Ram.Rudeni - Bucureștii Noi - București Nord P.5 - București Nord și retur; 10. Pașcani - Pașcani Triaj și retur; 11. Hunedoara - Bârcea Mică - Simeria - Simeria Triaj și retur; 12. Simeria-Deva - Mintia și retur; 13. Simeria - Petroșani - Livezeni și retur; 14. Livezeni - Lupeni și retur; 15. Adjud - Pașcani și retur; 16. Palas - Constanța Port Zona B și retur; 17. Palas - Constanța Port Mol 5 și retur; 18. Palas - Constanța Port Terminal Ferry - Boat și retur; 19. Palas - Cap Midia și retur; 20. Mintia - Ilia - Radna - Arad - Aradu Nou și retur; 21. Aradu Nou - Timișoara Nord și retur; 22. Timișoara Nord - Timișoara Sud și retur; 23. Timișoara Sud - Semenic Hm. și retur; 24. Brazi - Câmpina și retur; 25. Ploiești Sud - Ploiești Nord Hm. - Mâneciu și retur; 26. Borzești Bacău – Comănești și retur; 27. Coșlariu - Coșlariu Gr. P. Mureș și retur; 28. Brașov - Zărnești și retur; 29. Simeria - Coșlariu și retur; 30. Arad - Sântana - Ciurmeghi - Oradea Vest Hm. - Oradea - Oradea Est și retur; 31. Brazi - Ramificația Ploiești Triaj - Ploiești Sud - Ploiești Est și retur; 32. Brașov - Teiuș - Cluj Napoca și retur; 33. Ploiești Est - Ploiești Sud - Ploiești Vest și retur; 34. Chitila - Ram.Rudeni - Chiajna - Ram.2 Chiajna - București Vest - Vârteju - Ram.1 Jilava și retur.					
	B1	19.02.2007				
	1. LDH 1250 CP DHC 052 (serie șasiu 21399) 2. LDH 1250 CP 81-0706-2 (serie șasiu 21032)	3. LDH 2100 CP	60-1530-9 (serie șasiu 277)			
10.	REGIOTRANS S.R.L. BRAȘOV	LTF 030-R/2006	CSP 030	14.02.2007	14.02.2008	
	A	19.04.2007.				
	1. Brașov - Bartolomeu - Zărnești și retur; 2. Brașov - Întorsura Buzăului și retur; 3. Sfântu Gheorghe - Brețcu și retur; 4. Brașov - Sfântu Gheorghe și retur; 5. Teiuș - Blaj - Târnăveni - Praid și retur; 6. Odorhei - Sighișoara și retur; 7. Teiuș - Coșlariu - Șibot - Cugir și retur; 8. Coșlariu gr.P.Mureș - Coșlariu și retur; 9. Bărbant - Zlatna și retur; 10. Lugoj - Buziaș - Jarnu Mare și retur. 11. Timișoara Nord - Voieteni - Gătaia - Berzovia - Reșița Nord - Reșița Sud 12. Arad - Nădlag					
	B2	18.04.2007				
	1. AUTOMOTOR TIP X4500 450 CP REMORCĂ AUTOMOTOR TIP XR 8400 2. AUTOMOTOR TIP X4500 450 CP REMORCĂ AUTOMOTOR TIP XR 8400 3. AUTOMOTOR TIP X4500 450 CP REMORCĂ AUTOMOTOR TIP XR 8400 4. AUTOMOTOR TIP X4500 450 CP REMORCĂ AUTOMOTOR TIP XR 8400 5. AUTOMOTOR TIP X4500 450 CP REMORCĂ AUTOMOTOR TIP XR 8400 6. AUTOMOTOR TIP X4500 450 CP REMORCĂ AUTOMOTOR TIP XR 8400 7. AUTOMOTOR TIP X4500 450 CP REMORCĂ AUTOMOTOR TIP XR 8400 8. AUTOMOTOR TIP X4500 450 CP REMORCĂ AUTOMOTOR TIP XR 8400 9. AUTOMOTOR TIP X4500 450 CP REMORCĂ AUTOMOTOR TIP XR 8500 10. AUTOMOTOR TIP X4500 450 CP REMORCĂ AUTOMOTOR TIP XR 8500 11. AUTOMOTOR TIP X4500 450 CP REMORCĂ AUTOMOTOR TIP XR 8500 12. AUTOMOTOR TIP X4500 450 CP REMORCĂ AUTOMOTOR TIP XR 8400 13. AUTOMOTOR TIP X4500 450 CP REMORCĂ AUTOMOTOR TIP XR 8400 14. AUTOMOTOR TIP X4500 450 CP REMORCĂ AUTOMOTOR TIP XR 8400 15. AUTOMOTOR TIP X4500 450 CP REMORCĂ AUTOMOTOR TIP XR 8400	X 4502 XR 8402 X 4503 XR 8403 X 4501 XR 8401 X 4504 XR 8304 X 4505 XR 8405 X 4506 XR 8306 X 4507 XR 8407 X 4508 XR 8408 X 4509 XR 8509 X 4510 XR 8510 X 4511 XR 8511 X 4512 XR 8412 X 4513 XR 8413 X 4514 XR 8414 X 4515 XR 8415	16. AUTOMOTOR TIP X4500 435 CP REMORCĂ AUTOMOTOR TIP XR 8400 17. AUTOMOTOR TIP X4500 435 CP REMORCĂ AUTOMOTOR TIP XR 8400 18. AUTOMOTOR TIP X4500 435 CP REMORCĂ AUTOMOTOR TIP XR 8400 19. LDH 1250 CP 20. LDH 1250 CP 21. LDH 1250 CP 22. LDH 1250 CP 23. LDH 1250 CP	X 4516 XR 8416 X 4517 XR8417 X 4518 XR 8518 DHC 213 (serie șasiu 21553) 80-0624-9 (serie șasiu 90988) 80-0616-5 (serie șasiu 25469) 80-0630-6 (serie șasiu 25649) 80-0628-0 (serie șasiu 25647)		

ASFR Certificate de operare pentru manevră feroviară și/sau completări ale anexelor I și II eliberate operatorilor de transport feroviar conform OMTCT 343/2003 în perioada 01.03.2007 – 30.04.2007

Agent economic		Serie și nr. licență de transport feroviar	
Nr. crt.	Serie nr. certificat de operare pentru manevră feroviar	/Dată emitere COM-OTF	Valabilitate COM-OTF
	Anexa I/Dată emitere anexa I	Anexa II/Dată emitere anexa II	
	Zone de manevră	Material rulant motor	
S.C. ROMPETROL LOGISTICS S.A. BUCUREȘTI		LTF 008 - R/2005	
1.	COM-OTF 008.1	15.03.2007	15.03.2008
	Anexa I/15.03.2007	Anexa II/15.03.2007	
	1.Linia industrială S.C. ROMPETROL RAFINARE S.A. Constanța 2.Stația CFR Capu Midia	LDE 1250 CP	69-0047-6 (serie șasiu 23918)
		LDE 1250 CP	69-0048-4 (serie șasiu 24272)
		LDH 1250 CP	81-0761-7 (serie șasiu 23512)
		LDH 1250 CP	81-0743-5 (serie șasiu 23990)
		LDH 1250 CP	81-0760-9 (serie șasiu 24682)
		LDH 1250 CP	81-0759-1 (serie șasiu 25684)
		LDH 1250 CP	81-0758-3 (serie șasiu 21015)
		LDH 1250 CP	81-0763-3 (serie șasiu 25251)
		LDH 1250 CP	81-0771-6 (serie șasiu 24914)
		LDH 1250 CP	81-0779-9 (serie șasiu 23796)
2.	COM-OTF 008.2	15.03.2007	15.03.2008
	Anexa I/15.03.2007	Anexa II/15.03.2007	
	1.Linia industrială S.C. ROMPETROL LOGISTICS S.A. București - P.L. Vega Trans Ploiești 2.Stația CFR Ploiești Nord	LDH 700 CP	85-0124-9 (serie șasiu 22374)
		LDH 700 CP	85-0118-1 (serie șasiu 23232)
		LDH 1250 CP	81-0743-5 (serie șasiu 23990)
		LDH 1250 CP	81-0760-9 (serie șasiu 24682)
		LDH 1250 CP	81-0759-1 (serie șasiu 25684)
		LDH 1250 CP	81-0758-3 (serie șasiu 21015)
		LDH 1250 CP	81-0763-3 (serie șasiu 25251)
		LDH 1250 CP	81-0771-6 (serie șasiu 24914)
		LDH 1250 CP	81-0779-9 (serie șasiu 23796)
3.	COM-OTF 008.3	15.03.2007	15.03.2008
	Anexa I/15.03.2007	Anexa II/15.03.2007	
	1.Linia industrială S.C. ROM OIL S.A. Brașov - P.L. Mogoșoaia 2.Stația CFR Mogoșoaia	LDH 700 CP	85-0118-1 (serie șasiu 23232)
		LDH 1250 CP	81-0743-5 (serie șasiu 23990)
		LDH 1250 CP	81-0760-9 (serie șasiu 24682)
		LDH 1250 CP	81-0759-1 (serie șasiu 25684)
		LDH 1250 CP	81-0758-3 (serie șasiu 21015)
		LDH 1250 CP	81-0763-3 (serie șasiu 25251)
		LDH 1250 CP	81-0771-6 (serie șasiu 24914)
		LDH 1250 CP	81-0779-9 (serie șasiu 23796)
4.	COM-OTF 008.4	15.03.2007	15.03.2008
	Anexa I/15.03.2007	Anexa II/15.03.2007	
	1.Linia industrială S.C. ROM OIL S.A. Brașov - P.L. Craiova - Almaj 2.Stația CFR Ișalnița	LDH 700 CP	85-0118-1 (serie șasiu 23232)
		LDH 700 CP	85-0124-9 (serie șasiu 22374)
		LDE 1250 CP	69-0047-6 (serie șasiu 23918)
		LDE 1250 CP	69-0048-4 (serie șasiu 24272)
		LDH 1250 CP	81-0743-5 (serie șasiu 23990)
		LDH 1250 CP	81-0760-9 (serie șasiu 24682)
		LDH 1250 CP	81-0759-1 (serie șasiu 25684)
		LDH 1250 CP	81-0758-3 (serie șasiu 21015)
		LDH 1250 CP	81-0763-3 (serie șasiu 25251)
		LDH 1250 CP	81-0771-6 (serie șasiu 24914)
		LDH 1250 CP	81-0779-9 (serie șasiu 23796)
5.	COM-OTF 008.5	15.03.2007	15.03.2008
	Anexa I/15.03.2007	Anexa II/15.03.2007	
	1.Linia industrială S.C. ROM OIL S.A. Brașov - P.L. Arad - Vladimirescu 2.Stația CFR Glogovăț	LDH 700 CP	85-0115-7 (serie șasiu 23013)
		LDH 1250 CP	81-0743-5 (serie șasiu 23990)
		LDH 1250 CP	81-0760-9 (serie șasiu 24682)
		LDH 1250 CP	81-0759-1 (serie șasiu 25684)
		LDH 1250 CP	81-0758-3 (serie șasiu 21015)
		LDH 1250 CP	81-0763-3 (serie șasiu 25251)
		LDH 1250 CP	81-0771-6 (serie șasiu 24914)
		LDH 1250 CP	81-0779-9 (serie șasiu 23796)

Agent economic		Serie și nr. licență de transport feroviar	
Nr. crt.	Serie nr. certificat de operare pentru manevră feroviar	/Dată emiterie COM-OTF	Valabilitate COM-OTF
	Anexa I/Dată emiterie anexa I	Anexa II/Dată emiterie anexa II	
	Zone de manevră	Material rulant motor	
6.	COM-OTF 008.6	15.03.2007	15.03.2008
	Anexa I/15.03.2007	Anexa II/15.03.2007	
	1.Linia industrială S.C. ROM OIL S.A. Brașov - P.L. Zărnești 2.Stația CFR Zărnești	LDH 1250 CP	81-0743-5 (serie șasiu 23990)
		LDH 1250 CP	81-0760-9 (serie șasiu 24682)
		LDH 1250 CP	81-0759-1 (serie șasiu 25684)
		LDH 1250 CP	81-0758-3 (serie șasiu 21015)
		LDH 1250 CP	81-0763-3 (serie șasiu 25251)
LDH 1250 CP		81-0771-6 (serie șasiu 24914)	
LDH 1250 CP	81-0779-9 (serie șasiu 23796)		
7.	COM-OTF 008.7	15.03.2007	15.03.2008
	Anexa I/15.03.2007	Anexa II/15.03.2007	
	1.Linia industrială S.C. ROM OIL S.A. Brașov - P.L. Șimleul Silvaniei 2.Stația CFR Șimleul Silvaniei	LDH 700 CP	85-0113-2 (serie șasiu 20825)
		LDH 1250 CP	81-0743-5 (serie șasiu 23990)
		LDH 1250 CP	81-0760-9 (serie șasiu 24682)
		LDH 1250 CP	81-0759-1 (serie șasiu 25684)
		LDH 1250 CP	81-0758-3 (serie șasiu 21015)
LDH 1250 CP		81-0763-3 (serie șasiu 25251)	
LDH 1250 CP	81-0771-6 (serie șasiu 24914)		
LDH 1250 CP	81-0779-9 (serie șasiu 23796)		
8.	COM-OTF 008.8	15.03.2007	15.03.2008
	Anexa I/15.03.2007	Anexa II/15.03.2007	
	1.Linia industrială S.C. ROM OIL S.A. Brașov - P.L. Vatra Dornei - Argestru 2.Stația CFR Argestru	LDH 450 CP	86-0056-1 (serie șasiu 24115)
		LDH 1250 CP	81-0743-5 (serie șasiu 23990)
		LDH 1250 CP	81-0760-9 (serie șasiu 24682)
		LDH 1250 CP	81-0759-1 (serie șasiu 25684)
		LDH 1250 CP	81-0758-3 (serie șasiu 21015)
LDH 1250 CP		81-0763-3 (serie șasiu 25251)	
LDH 1250 CP	81-0771-6 (serie șasiu 24914)		
LDH 1250 CP	81-0779-9 (serie șasiu 23796)		
S.C. RAIL INTERNATIONAL S.A. BUCUREȘTI		LTF 015/2003	
9.	COM-OTF 015.1	31.03.2007	31.03.2008
	Anexa I/31.03.2007	Anexa II/31.03.2007	
	1.Linia industrială S.C. STIROM S.A. București 2.Linia colectoare 9 Mai 3.Liniile 13 și 14 din grupa tehnică a stației CFR București Sud	LDE 1300 CP	DF 013 (serie șasiu 25453)
COMPANIA DE TRANSPORT FEROVIAIR BUCUREȘTI S.A.		LTF 025-R/2005	
10.	COM-OTF 025.1	27.03.2007	27.03.2008
	Anexa I/27.03.2007	Anexa II/27.03.2007	
	1.Linia industrială CNH Petroșani - Stația CFU Petrița 2.Stația CFR Petroșani	LDE 2100 CP	DA 001 A (serie șasiu 1695)
LDH 1250 CP	DHC 128 (serie șasiu 22203)		
11.	COM-OTF 025.2	27.03.2007	27.03.2008
	Anexa I/27.03.2007	Anexa II/27.03.2007	
	1.Linia industrială CNH Petroșani - Stația CFU Livezeni 2.Stația CFR Livezeni	LDE 2100 CP	DA 01 B (serie șasiu 1011)
LDH 1250 CP	DHC 135 (serie șasiu 22210)		
12.	COM-OTF 025.3	27.03.2007	27.03.2008
	Anexa I/27.03.2007	Anexa II/27.03.2007	
	1.Linia industrială CNH Petroșani - Stația CFU Lupeni 2.Stația CFR Lupeni	LDE 2100 CP	DA 002 (serie șasiu 1738)
		LDE 2100 CP	DA 004 (serie șasiu 1960)
LDE 2100 CP		DA 058 (serie șasiu 5609)	
13.	COM-OTF 025.4	27.03.2007	27.03.2008
	Anexa I/27.03.2007	Anexa II/27.03.2007	
	1.Linia industrială CNH Petroșani - Stația CFU Coroiești 2.Linia industrială CNH Petroșani - Stația CFU Coroiești 3.Stația CFR Iscroni 4.H.m. Vulcan	LDH 1250 CP	DHC 010 (serie șasiu 20832)
		LDH 1250 CP	DHC 248 (serie șasiu 23106)
		LDH 1250 CP	DHC 336 (serie șasiu 24497)
LDH 1250 CP		DHC 371 (serie șasiu 24862)	
LDH 1250 CP	DHC 423 (serie șasiu 25527)		
14.	COM-OTF 025.9	26.03.2007	26.03.2008
	Anexa I/26.03.2007	Anexa II/26.03.2007	
	1.Linia industrială BATS Rovinari - Stația CFU Albeni (ECM Seciuri) 2.Stația CFR Albeni	LDE 2100 CP	DA 001 A (serie șasiu 1695)
		LDE 2100 CP	DA 01 B (serie șasiu 1011)
LDE 2100 CP		DA 004 (serie șasiu 1960)	

ASFR Certificate de operare pentru manevră feroviară și/sau completări ale anexelor I și II eliberate operatorilor de transport feroviar conform OMTCT 343/2003 în perioada 01.03.2007 – 30.04.2007

Agent economic		Serie și nr. licență de transport feroviar	
Nr. crt.	Serie nr. certificat de operare pentru manevră feroviar	/Dată emiterie COM-OTF	Valabilitate COM-OTF
	Anexa I/Dată emiterie anexa I	Anexa II/Dată emiterie anexa II	
	Zone de manevră	Material rulant motor	
15.	COM-OTF 028.5	20.03.2007	20.03.2008
	Anexa I/20.03.2007	Anexa II/20.03.2007	
	1.Liniile industriale SC PETROM SA - PECO TIMIȘ Depozit 1 Timișoara 2.Liniile H.M. Semenici	LDH 1250 CP	81-0706-2 (serie șasiu 21032)
16.	COM-OTF 028.6	21.03.2007	21.03.2008
	Anexa I/21.03.2007	Anexa II/21.03.2007	
	1.Liniile industriale SNP "PETROM" SA - Sucursala PECO CLUJ 2.Liniile Stației CF Cluj Napoca Est	LDH 700 CP	DHB 70-488 (serie șasiu 23249)
17.	COM-OTF 028.7	22.03.2007	22.03.2008
	Anexa I/22.03.2007	Anexa II/22.03.2007	
	1.Liniile industriale SC CELHART DONARIS SA Brăila 2.Liniile industriale SC CET SA Brăila 3.Liniile Stației CF Lacu Sărat	LDH 700 CP LDH 1250 CP	DHB 70-463 (serie șasiu 23225) DHA 125-400 (serie șasiu 25125)
18.	COM-OTF 028.8	26.03.2007	26.03.2008
	Anexa I/26.03.2007	Anexa II/26.03.2007	
	1.Linia industrială SC PETROM SA - Zona PECO Arad 2.Liniile Stației CF Arad	LDH 700 CP	DHB 70-451 (serie șasiu 23178)
19.	COM-OTF 028.9	26.03.2007	26.03.2008
	Anexa I/26.03.2007	Anexa II/26.03.2007	
	1.Liniile industriale SC PETROM SA Grup OMV - Zona PECO Constanța 2.Liniile Stației CF Palas	LDH 700 CP	85-0105-8 (serie șasiu 24018)
20.	COM-OTF 028.10	27.03.2007	27.03.2008
	Anexa I/27.03.2007	Anexa II/27.03.2007	
	1.Liniile industriale SNP PETROM SA Sucursala PECO Satu Mare 2.Liniile Stației CF Satu Mare Sud	LDH 700 CP	DHB 70-104 (serie șasiu 21164)
21.	COM-OTF 028.11	30.03.2007	30.03.2008
	Anexa I/30.03.2007	Anexa II/30.03.2007	
	1.Liniile industriale SC GES SA Scăieni 2.Liniile H.M. Scăieni	LDH 450 CP	DHA 007 (serie șasiu 20553)
22.	COM-OTF 028.12	18.04.2007	18.04.2008
	Anexa I/18.04.2007	Anexa II/18.04.2007	
	1.Linia industrială Sucursala Compertrol București-Agenția Comercială București Sud 2.Liniile stației CF Jilava	LDH 700 CP LDH 450 CP	DHB 70-806 (serie șasiu 25246) DHA 45M -465 (serie șasiu 25774)
23.	COM-OTF 028.13	18.04.2007	18.04.2008
	Anexa I/18.04.2007	Anexa II/18.04.2007	
	Linia industrială SC PETROM SA Depozitul Cristian Linile HM Cristian	LDH 1250 CP	DCH 125-447(serie șasiu 25551)
24.	COM-OTF 028.14	26.04.2007	26.04.2008
	Anexa I/26.04.2007	Anexa II/26.04.2007	
	Linia industrială SC PETROM SA Zona PECO Ialomița Linile Stației CF Slobozia Nouă	Locotractor U 6540 CP	U 650400166 (serie șasiu 65175100)

ASFR Certificate de operare pentru manevră feroviară și/sau completări ale anexelor I și II eliberate operatorilor de manevră feroviară conform OMTCT 343/2003 în perioada 01.03.2007 – 30.04.2007

Nr. crt. COM	Agent economic Autorizație de manevră feroviară	Serie nr. certificat	Data emiterie certificat	Valabilitate certificat		
		Anexa I	Data emiterie anexa I	Anexa II	Data emiterie anexa II	
		Zone de manevră		Material rulant motor		
1.	S.C. CHIMPEX S.A. CONSTANȚA AMF 007/2004	COM 007.1	02.03.2007	02.03.2008		
		Anexa I	02.03.2007	Anexa II	02.03.2007	
		1.Liniile 1-8 zona III Tria - Constanța Port		LDH 700 CP	DHB 70 – 470 (serie șasiu 23476)	
		2.Liniile 1-12 zona IV Tria - Constanța Port		LDH 1250 CP	DHC 125-273 (serie șasiu 23442)	
		3.Liniile 1-4 Dana 54 - Constanța Port 4.Liniile 1-3 Dana 62 - Constanța Port 5.Liniile stației CFR Constanța Port Mol 5		LDH 1250 CP	DHC 125-316 (serie șasiu 23805)	

Nr. crt. COM	Agent economic Autorizație de manevră feroviară	Serie nr. certificat	Data emitere certificat	Valabilitate certificat	
		Anexa I	Data emitere anexa I	Anexa II	Data emitere anexa II
		Zone de manevră		Material rulant motor	
2.	REGIA AUTONOMĂ PENTRU ACTIVITĂȚI NUCLEARE RA – SUCURSALA ROMAG TERMO HALĂNGA AMF 009/2004	COM 009.1	23.03.2007	23.03.2008	
		Anexa I	23.03.2007	Anexa II	23.03.2007
		1.Linia industrială Sursursala ROMAG TERMO Halânga 2.Linia industrială E.M. Mehedinți 3.Stația CFR Drobeta Turnu Severin Mărfuri		LDE 2100 CP	60-1591-1 (serie șasiu 2216)
				LDE 2100 CP	60-1592-9 (serie șasiu 2297)
				LDE 2100 CP	60-1593-7 (serie șasiu 2365)
				LDE 2100 CP	60-1594-5 (serie șasiu 2389)
				LDE 2100 CP	60-1595-2 (serie șasiu 2408)
				LDE 2100 CP	60-1596-0 (serie șasiu 2411)
LDE 2100 CP	60-1597-8 (serie șasiu 2372)				
LDE 1250 CP	81-0767-4 (serie șasiu 25304)				
3.	S.C. TRANSSERV DOBROGEA S.R.L. CONSTANȚA AMF 015/2004	COM 015.1	12.04.2006	12.04.2007	
		Anexa I	12.04.2006	Anexa II	12.04.2006
		1.Linia industrială S.C. DOBROGEA GRUP S.A. Constanța		LDH 450 CP	86-0053-8 (serie șasiu 24744)
4.	S.C. BEGA MINERALE INDUSTRIALE S.A. AGHIREȘ AMF 016/2004	COM 016.1	06.03.2006	06.03.2007	
		Anexa I	06.03.2006	Anexa II	06.03.2006
		1.Liniile industriale S.C. Bega Minerale Industriale S.A. Aghireș 2.Liniile stației CFR Aghireș		LDH 1250 CP	DHC 125-331 (serie șasiu 24482)
LDH 700 CP	DHB 70-064 (serie șasiu 20905)				
5.	S.C. MINMETAL S.A. CONSTANȚA AMF 023/2004	COM 023.1	05.04.2007	05.04.2008	
		Anexa I	05.04.2007	Anexa II	05.04.2007
		1.Linia industrială a S.C. MINMETAL S.A. Constanța 2.Liniile stației CFR Constanța Port zona A 3.Liniile stației CFR Constanța Port zona B 4.Liniile stației CFR Constanța Port zona Mol 5 5.Linia industrială "0" MOL a S.C. AZOMUREȘ ROMÂNIA S.A.		LDH 1250 CP	81 - 0744 - 3 (serie șasiu 22165)
				LDH 700 CP	85 - 0112 - 4 (serie șasiu 23038)
6.	ROMTRANS BUCUREȘTI S.A. – AGENȚIA ROMTRANS MOL 1 CONSTANȚA SUD S.A. AMF 027/2004	COM 027.1	02.03.2007	02.03.2008	
		Anexa I	02.03.2007	Anexa II	02.03.2007
		1.Liniile industriale Agenția Mol 1 Constanța Sud 2.Stația CFR Constanța Ferry-Boat		LDH 700 CP	DHB 110-001 (serie șasiu 21744)
LDH 700 CP	DHB 70-588 (serie șasiu 23742)				
7.	S.C. ELECTROCENTRALE DEVA S.A. AMF 071/2004	COM 071.1	17.04.2007	17.04.2008	
		Anexa I	17.04.2007	Anexa II	17.04.2007
		1. Linia industrială SC ELECTROCENTRALE DEVA 2.Liniile stației CFR Mintia		LDE 2100 CP	060-DA-001 (serie șasiu 982)
				LDE 2100 CP	060-DA-002 (serie șasiu 1735)
				LDE 2100 CP	060-DA-003 (serie șasiu 2218)
LDH 1250 CP	DHC 125-218 (serie șasiu 22810)				
8.	S.C. RELOC S.A. CRAIOVA AMF 083/2004	COM 083.1	25.04.2007	25.04.2008	
		Anexa I	25.04.2007	Anexa II	25.04.2007
		1.Liniile industriale ale S.C. RELOC S.A. Craiova 2. Liniile Magaziei de mărfuri Craiova 3.Liniile Stației CFR Craiova Gr. C, D 4.Liniile Triajului Craiova Gr. A, B		LDE 2100 CP	060 - 0342 - 0 (serie șasiu 432)
9.	S.C. CEFMUR S.A. TÂRGU MUREȘ AMF 093/2004	COM 093.1	20.04.2007	20.04.2008	
		Anexa I	20.04.2007	Anexa II	20.04.2007
		1.Linia industrială SC EXPLOATAREA MINIERĂ Harghita SA 2.Linia industrială SC BRAU UNION ROMÂNIA SA Miercurea Ciuc 3.Linia industrială SC COMAT HARGHITA SA Miercurea Ciuc 4.Stația CF Miercurea Ciuc 5.Linia industrială SC CARB SA Brașov 6.H.M. Bicsadu Oltului		LDH 450 CP	DHA 70-577 (serie șasiu 23585)
				LDH 1250 CP	DHC 125-297 (serie șasiu 23659)
10.	S.C. COMPANIA LOCALĂ DE TERMOFICARE COLTERM S.A. TIMIȘOARA AMF 096/2004	COM 096.1	19.04.2007	19.04.2008	
		Anexa I	19.04.2007	Anexa II	19.04.2007
		1.Liniile stației CFR Timișoara CET 2.Linia industrială CET Sud a SC COMPANIA LOCALĂ DE TERMOFICARE COLTERM SA Timișoara 3.Linia industrială CET Centru a SC COMPANIA LOCALĂ DE TERMOFICARE COLTERM SA Timișoara		LDH 450 CP	DHA 70-655 (serie șasiu 24136)
				LDE 1250 CP	125-0-DA-005 (serie șasiu 24833)
				LDE 2100 CP	060-DA- 002 (serie șasiu 2334)
LDE 2100 CP	060-D-A 001 (serie șasiu 2263)				

Nr. crt. COM	Agent economic Autorizație de manevră feroviară	Serie nr. certificat	Data emiterie certificat	Valabilitate certificat													
		Anexa I	Data emiterie anexa I	Anexa II	Data emiterie anexa II												
		Zone de manevră		Material rulant motor													
11.	S.C. DUCTIL STEEL S.A. BUZĂU - PUNCT DE LUCRU BUZĂU AMF 0106/2004	COM 0106.1	01.03.2005	01.03.2006													
		Anexa I	01.03.2005	Anexa II	01.03.2005												
		1.Liniile S.C. DUCTIL STEEL S.A Buzău - Punct de lucru Buzău 2.Linia industrială a SC BETA SA Buzău		LDH 450 CP	DHB 45-034 (serie șasiu 20762)	LDH 700 CP	DHB 70-357 (serie șasiu 22751)										
12.		COM 0106.2	03.03.2005	03.03.2006													
		Anexa I	03.03.2005	Anexa II	03.03.2005												
		1. Linia industrială S.C. GAVAZZI STEEL S.A Oțelu Roșu. 2. Liniile din stația CFR Oțelu Roșu		LDH 450 CP	DHA 45-069 (serie șasiu 21452)	LDH 700 CP	DHB 70-259 (serie șasiu 21977)										
13.	S.C. FARMACHIM S.R.L. VLADIMIRESCU- ARAD AMF 0111/2005	COM 0111.1	25.04.2007	25.04.2008													
		Anexa I	25.04.2007	Anexa II	25.04.2007												
		1.Liniile industriale S.C. ARCHIM AGRO-INDUSTRIAL SRL 2. Liniile stației CFR Glogovăț		LDH 700 CP	DHB 70-763 (serie șasiu 24597)												
14.	S.C. METALURGICA S.A. AIUD AMF 0124/2005	COM 0124.1	13.03.2006	09.03.2007													
		Anexa I	13.03.2006	Anexa II	13.03.2006												
		1.Liniile stației CFR Aiud 2.Linia industrială SC METALURGICA SA Aiud		LDH 450 CP	DHA 45-098 (serie șasiu 21640)												
15.	S.C. RAFINĂRIA STEAUA ROMÂNĂ S.A. CÂMPINA AMF 0125/2005	COM 0125.1	15.03.2007	15.03.2008													
		Anexa I	15.03.2007	Anexa II	15.03.2007												
		1.Liniile ferate uzinale și liniile 1,2 Secția Chimică SC RAFINĂRIA STEAUA ROMÂNĂ SA Câmpina 2.Liniile antestației CFR Câmpinița 3.Liniile stației CFR Câmpinița		LDH 700 CP	DHB 70-246 (serie șasiu 21625)	LDH 1250 CP	DHC 125-156 (serie șasiu 22347)										
16.	SOCIETATEA NAȚIONALĂ A SĂRII S.A. BUCUREȘTI – SUCURSALA EXPLOATAREA MINIERĂ RÂMNICU VÂLCEA AMF 0126/2005	COM 0126.1	16.03.2007	16.03.2008													
		Anexa I	16.03.2007	Anexa II	16.03.2007												
		1.Linia industrială SEM Rm. Vâlcea 2.Linia industrială (de racord) SC HARDWOOD SRL Rm. Vâlcea 3.Stația CFR Răureni zonele 3 și 4		LDH 800 CP	85-1000-0 (serie șasiu 25782)												
17.	S.C. MITTAL STEEL HUNEDOARA S.A. AMF 0128/2005	COM 0128.1	11.04.2006	21.03.2007													
		Anexa I	11.04.2006	Anexa II	11.04.2006												
		1.Linia industrială SC MITTAL STEEL HUNEDOARA SA 2.Liniile stației CFR Pestiș		LDE 1250 CP	DHC 125-271 (serie șasiu 23427)	LDE 1250 CP	DHC 125-431 (serie șasiu 25534)										
18.	COMPANIA DE CONSTRUCȚII MONTAJ COMCM S.A. CONSTANȚA AMF 0129/2005	COM 0129.1	18.04.2007	18.04.2008													
		Anexa I	18.04.2007	Anexa II	18.04.2007												
		1.Liniile industrială SC COMCM SA Constanța 2.Linia industrială SC COMAT SA Constanța 3. Stația CFR Constanța Mărfuri		LDH 1250 CP	81 - 0705 - 4 (serie șasiu 25540)												
19.	S.C. TEROM S.A. IAȘI AMF 0130/2005	COM 0130.1	29.03.2007	29.03.2008													
		Anexa I	29.03.2007	Anexa II	29.03.2007												
		1.Liniile SC TEROM SA Iași 2.Liniile stației CFR Socola		LDH 700 CP	DHB 70-482 (serie șasiu 23243)												
20.	S.C. AMONIL S.A. SLOBOZIA AMF 0131-E/2005	COM 0131.1	29.03.2006	29.03.2007													
		Anexa I	29.03.2006	Anexa II	29.03.2006												
		1.Liniile 1-5 din HM Slobozia Sud 2.Liniile S.C. AMONIL S.A. 3.Liniile S.C. INTERGROUP SRL		LDH 700 CP	DHB 70-100 (serie șasiu 21155)	LDH 700 CP	DHB 70-165 (serie șasiu 21254)	LDH 1250 CP	DHC 125-327 (serie șasiu 24491)								
21.	S.N.L. OLTENIA S.A. - B.A.T.S. MOTRU AMF 0134/2005	COM 0134.1	05.04.2007	05.04.2008													
		Anexa I	05.04.2007	Anexa II	05.04.2007												
		1.Liniile industriale BATS Motru 2.Liniile stației CFR Motru Est		LDH 1250 CP	81-0772-4 (serie șasiu 22736)	LDH 1250 CP	81-0774-0 (serie șasiu 22738)	LDH 1250 CP	81-0776-5 (serie șasiu 22759)	LDH 1250 CP	81-0777-3 (serie șasiu 22760)	LDH 1250 CP	81-0778-1 (serie șasiu 23136)	LDE 2100 CP	60-1624-0 (serie șasiu 2387)	LDE 2100 CP	60-1625-7 (serie șasiu 2389)
22.	S.C. EL-CO S.A. TÂRGU SECUIESC AMF 0137/2005	COM 0137.1	20.04.2006	15.04.2007													
		Anexa I	20.04.2006	Anexa II	20.04.2006												
		1.Linia industrială SC EL-CO SA Tg. Secuiesc 2.Linia industrială SC AMYLUM SA Tg. Secuiesc		LDH 700 CP	DHB 70-645 (serie șasiu 24126)												

ASFR Certificate de operare pentru manevră feroviară și/sau completări ale anexelor I și II eliberate operatorilor de manevră feroviară conform OMTCT 343/2003 în perioada 01.03.2007 – 30.04.2007

Nr. crt. COM	Agent economic Autorizație de manevră feroviară	Serie nr. certificat	Data emitere certificat	Valabilitate certificat		
		Anexa I	Data emitere anexa I	Anexa II	Data emitere anexa II	
		Zone de manevră		Material rulant motor		
23.	S.C. LAFARGE AGREGATE BETOANE S.A. BUCUREȘTI AMF 0139/2005	COM 0139.1	19.04.2006	18.04.2007		
		Anexa I	19.04.2006	Anexa II	19.04.2006	
		1.Liniile industriale SC LAFARGE AGREGATE BETOANE SA București - Zona Nord - Cariera Poiana Ilvei 2.Stația CFR Poiana Ilvei		LDH 1250 CP	DHC 125 - 426 (serie șasiu 20340)	
24.	S.C. UPETROM 1 MAI S.A. PLOIEȘTI AMF 0153/2005	COM 0153.1	14.03.2006	14.03.2007		
		Anexa I	14.03.2006	Anexa II	14.03.2006	
		1.Linia industrială SC UPETROM 1 MAI SA Ploiești		LDH 800 CP	DHB 024 (serie șasiu 24IND)	
25.	S.C. PORT BAZINUL NOU S.A. GALAȚI AMF 0155/2005	COM 0155.1	28.04.2006	28.04.2007		
		Anexa I	28.04.2006	Anexa II	28.04.2006	
		1.Linia industrială SC PORT BAZINUL NOU SA Galați 2.Linia industrială SC DOCURI SA 3.Liniile stației CFR Galați Bazin 4.Liniile stației CFR Galați Mărfuri		LDH 1250 CP	DHC 125-213 (serie șasiu 21672)	
26.	S.C. MONDIAL S.A. LUGOJ AMF 0166/2005	COM 0166.1	30.03.2006	30.03.2007		
		Anexa I	30.03.2006	Anexa II	30.03.2006	
		1.Liniile industriale ale SC MONDIAL SA Lugoj 2.Liniile industriale ale SC LUGOMET SA Lugoj 3.Liniile stației CFR Lugoj		LDH 180 CP	LDH 18-046 (serie șasiu 499)	
27.	S.C. FSR RAILSERVICE S.R.L. SEBEȘ AMF 0195/2006	COM 0195.1	06.03.2007	06.03.2008		
		Anexa I	06.03.2007	Anexa II	06.03.2007	
		1.Linia industrială SC FSR RAILSERVICE SRL Sebeș 2.Stația CF Vințu de Jos		LDH 1250 CP	DHC 125 - 332 (serie șasiu 24486)	
28.	S.C. CONPET S.A. PLOIEȘTI AMF 0196/2006	COM 0196.1	14.03.2007	14.03.2008		
		Anexa I	14.03.2007	Anexa II	14.03.2007	
		1.Liniile stației CFR Suplacu de Barcău 2.Linia industrială SC PETROM SA Ploiești		LDH 1250 CP	DHC 125-188 (serie șasiu 22706)	
29.		COM 0196.2	14.03.2007	14.03.2008		
		Anexa I	14.03.2007	Anexa II	14.03.2007	
		1.Liniile stației CFR Salonta 2.Linia industrială SC CONPET SA Ploiești		LDH 700 CP	DHB 70-761 (serie șasiu 24780)	
30.	S.C. TMK REȘIȚA S.A. AMF 0198-R/2006	COM 0198.1	17.04.2007	17.04.2008		
		Anexa I	17.04.2007	Anexa II	17.04.2007	
		1.Linia industrială SC TMK - Reșița SA - Teșița SA - Stația CFU Țiglarie 2.Linia industrială SC TMK - Reșița SA - Stația CFU Reșița Fabrică 3.Linia industrială SC TMK - Reșița SA - Stația CFU Reșița Erugă 4.Linia industrială SC TMK - Reșița SA - Stația CFU Reșița Ameltz 5.Linia industrială SC TMK - Reșița SA - Stația CFU Reșița Nouă 6. Liniile stației CFR Reșița Nord 7.Liniile H.M. Reșița Sud		LDH 1250 CP	DHC 125-040 (serie șasiu 21291)	
				LDH 1250 CP	DHC 125-108 (serie șasiu 22070)	
				LDH 1250 CP	DCH 125-440 (serie șasiu 25541)	

ASFR Autorizații de exploatare pentru liniile ferate industriale din dotare eliberate agenților economici conform HG 2299/2004 și OMTCT 880/2005 în perioada 01.03.2007 – 30.04.2007

Nr. crt.	Societate	Adresa sediu Tel./Fax	Serie și nr. AE	Data emiterii AE *
1.	S.C. AGRANA ROMÂNIA S.A. Buzău	Buzău, Aleea Industriei, nr. 7, jud. Buzău 0238.723622/0238.721247	AE 062	15.03.2007
2.	S.C. BEGA MINERALE INDUSTRIALE S.A., Triaj I, Triaj II	Aghireș-Fabrici, str. Principală, nr. 266, jud. Cluj 0264.357148/0264.357149	AE 067	30.03.2007
3.	S.C. BUTAN GAS ROMÂNIA S.A. Sucursala Oradea	București, str. Coralilor, nr. 18, Sector 1 021.4087333/0259.313771	AE 060	07.03.2007
4.	S.C. COMCEREAL S.A. Argeș, Baza Siloz Costești	Costești, str. Armand Călinescu, nr. 44, jud. Argeș 0248.218087/0248.217507	AE 069	02.04.2007
5.	S.C. COMCEREAL S.A. Argeș, Baza Siloz Miroși	Costești, str. Armand Călinescu, nr. 44, jud. Argeș 0248.218087/0248.217507	AE 068	02.04.2007
6.	S.C. CONPET S.A. Ploiești, Rampa Bărbătești	Ploiești, Bul. Independenței nr. 7, jud. Prahova 0244.401358/0244.573512	AE 079	20.04.2007

ASFR Autorizații de exploatare pentru liniile ferate industriale din dotare eliberate agenților economici conform HG 2299/2004 și OMTCT 880/2005 în perioada 01.03.2007 – 30.04.2007

Nr. crt.	Societate	Adresa sediu Tel./Fax	Serie și nr. AE	Data emiterii AE *
7.	S.C. CONPET S.A. Ploiești, Rampa Berca	Ploiești, Bul. Independenței nr. 7, jud. Prahova 0244.401358/0244.573512	AE 080	20.04.2007
8.	S.C. CONPET S.A. Ploiești, Rampa Marghita	Ploiești, Bul. Independenței nr. 7, jud. Prahova 0244.401358/0244.573512	AE 081	20.04.2007
9.	S.C. CONPET S.A. Ploiești, Rampa Pecica	Ploiești, Bul. Independenței nr. 7, jud. Prahova 0244.401358/0244.573510	AE 059	06.03.2007
10.	S.C. CONPET S.A. Ploiești, Rampa Salonta	Ploiești, Bul. Independenței nr. 7, jud. Prahova 0244.401358/0244.573512	AE 061	14.03.2007
11.	S.C. EL-CO S.A. Târgu Secuiesc	Târgu Secuiesc, str. Fabricii, nr. 9, jud. Covasna 0267.362520/0267.360777	AE 072	03.04.2007
12.	S.C. LAFARGE AGREGATE BETOANE S.A. București, Punct de Lucru Cariera Poiana Ilvei	București, str. Modrogan, nr. 20, Sector 1 021.3075200/021.3075286	AE 077	13.04.2007
13.	S.C. LAFARGE AGREGATE BETOANE S.A. București, Punct de Lucru Cariera Suseni	București, str. Modrogan, nr. 20, Sector 2 021.3075200/021.3075287	AE 078	18.04.2007
14.	S.C. PREDEMET S.A. Podu Iloaiei	Podu Iloaiei, str. Scobalteni, nr. 2, jud. Iași 0232.270260/0232.270260	AE 071	02.04.2007
15.	S.C. PROLEMN S.A. Reghin	Reghin, str. Ierbușului, nr. 37, jud. Mureș 0265.512466/0265.511481	AE 073	04.04.2007
16.	S.C. REMAT GORJ S.A. Târgu Jiu	Târgu Jiu, str. 23 August, nr. 113, jud. Gorj 0253.219190/0253.210679	AE 066	29.03.2007
17.	S.C. REMAT Satu Mare	Satu Mare, str. Depozitelor, nr. 35, jud. Satu Mare 0261.741400/0261.769465	AE 064	22.03.2007
18.	S.C. ROMOIL S.A. Brașov, Depozit Zărnești	Zărnești, str. 13 Decembrie, nr. 94, jud. Brașov 0268.426924/0268.426923	AE 076	13.04.2007
19.	S.C. ROMTRANS S.A. București, Agenția Oradea	Oradea, str. Borșului, nr. 43, jud. Bihor 0259.418312/0259.418312	AE 065	26.03.2007
20.	S.C. SICIM S.A. București	București, str. Modrogan, nr. 20, etaj 2, camera E 2-14, Sector 1 0241.677077/0241.639015	AE 074	04.04.2007
21.	S.C. SINTEZA S.A. PIGMENȚI	Oradea, str. Borșului, nr. 35, jud. Bihor 0259.456116/0259.444969	AE 075	04.04.2007
22.	S.C. STEEL PETROL S.R.L. Oradea	Oradea, str. Cazaban, nr. 39, jud. Bihor 0259.406279/0259.454727	AE 063	19.03.2007
23.	S.C. TERMOELECTRICA S.A. București, Sucursala Electrocentrale Paroșeni	Vulcan, str. Paroșeni, nr. 20, jud. Hunedoara 0254.570790/0254.570481	AE 070	02.04.2007

* Autorizațiile sunt valabile nelimitat, în condițiile vizării lor la 2 ani.

ASFR Autorizații de funcționare din punct de vedere tehnic eliberate pentru stațiile de cale ferată și HM aparținând infrastructurii feroviare publice conform OMT 340/1999 și OMTCT 2269/2004 în perioada 01.03.2007 – 30.04.2007

Nr. crt.	Stații C.F. și subunități afiliate	Gradul stației	Serie și nr. autorizație	Data emiterii	Data expirării
REGIONALA C.F. CRAIOVA					
1.	ALBENI	HM	AS 589	19.03.2007	18.03.2017
2.	BUMBEȘTI	HM	AS 585	19.03.2007	18.03.2017
3.	CARBUNESTI	II	AS 588	19.03.2007	18.03.2017
4.	COPACIOASA	HM	AS 590	19.03.2007	18.03.2017
5.	ECATERINA TEODOROIU	II	AS 584	19.03.2007	18.03.2017
6.	PARÂNGU	HM	AS 587	19.03.2007	18.03.2017
7.	POJOGENI	HM	AS 591	19.03.2007	18.03.2017
8.	VALEA SADULUI	HM	AS 586	19.03.2007	18.03.2017
REGIONALA C.F. BRAȘOV					
1.	ARPAS	HM	AS 572	15.03.2007	14.03.2017
2.	AVRIG	HM	AS 575	15.03.2007	14.03.2017
3.	BARTOLOMEU	II	AS 581	15.03.2007	14.03.2017
4.	BRADET	HM	AS 578	15.03.2007	14.03.2017
5.	CODLEA	HM	AS 576	15.03.2007	14.03.2017
6.	DUMBRAVITA BARSEI	HM	AS 577	15.03.2007	14.03.2017
7.	GHIMBAV	HM	AS 582	15.03.2007	14.03.2017
8.	PODU OLT	III	AS 574	15.03.2007	14.03.2017
9.	PORUMBACU	HM	AS 573	15.03.2007	14.03.2017
10.	TALMACIU	HM	AS 579	15.03.2007	14.03.2017
11.	TURNISOR	HM	AS 580	15.03.2007	14.03.2017
12.	UCEA	III	AS 571	15.03.2007	14.03.2017
13.	VLADENI ARDEAL	II	AS 583	15.03.2007	14.03.2008

ASFR Autorizații de funcționare din punct de vedere tehnic eliberate pentru stațiile de cale ferată și HM aparținând infrastructurii feroviare publice conform OMT 340/1999 și OMTCT 2269/2004 în perioada 01.03.2007 – 30.04.2007

Nr. crt.	Stații C.F. și subunități afiliate	Gradul stației	Serie și nr. autorizație	Data emiterii	Data expirării
REGIONALA C.F. IAȘI					
1.	GRADINITA	III	AS 592	27.03.2007	26.03.2017
2.	ILVA MARE	HM	AS 593	27.03.2007	26.03.2017
3.	LESU ILVEI	HM	AS 595	27.03.2007	26.03.2017
4.	LUNCA ILVEI	III	AS 596	30.03.2007	29.03.2017
5.	MAGURA ILVEI	HM	AS 594	27.03.2007	26.03.2017
6.	POIANA ILVEI	III	AS 597	30.03.2007	29.03.2017

ASFR Atestate pentru personalul aparținând operatorilor de transport feroviar cu responsabilități în organizarea și conducerea activității de transport feroviar și siguranța circulației emise conform OMTCT 343/2003 în perioada 01.02.2007 – 30.04.2007

Nr. crt.	Numele și prenumele personalului atestat	Serie și număr atestat	Data emiterii	Data expirării	Denumire agent economic
Responsabili cu organizarea și conducerea activității de transport feroviar și siguranța circulației					
1.	Diaconu Ștefan	RC-OC.SC 090	22.03.06	22.03.07	S.C. FEROTRANS S.A. RM. VÂLCEA
2.	Mladin Mircea	RC-OC.SC 089	01.03.07	01.03.08	S.C. CARGO TRANS VAGON S.A. BUCUREȘTI
3.	Popescu Dumitru Marcel	RC-OC.SC 088	01.03.07	01.03.08	SC TRANS CONFER CRAIOVA SA
4.	Răduță Alexandru	RC-OC.SC 091	25.04.07	25.04.08	S.C. KAIROS S.R.L. BUCUREȘTI
5.	Zîmbrean Marcel- Octavian	RC-OC.SC 087	01.03.07	01.03.08	S.C. RC - CF TRANS S.R.L. BRAȘOV
Responsabili cu organizarea și conducerea activității de transport					
6.	Stănică Marian Petru	RC-OC 054	01.03.07	01.03.08	SC CN SERVICE CF REC SA BUCUREȘTI
7.	Buhoci Iorgu	RC-OC 055	01.03.07	01.03.08	S.C. UNIFERTRANS S.A. BUCUREȘTI
8.	Toma Silviu	RC-OC 056	01.03.07	01.03.08	LOGISTIC SERVICES DANUBIUS S.R.L. TIMIȘOARA
Responsabili cu siguranța circulației pentru activitatea de transport					
9.	Dincă Jean	RC-SC 065	01.03.07	01.03.08	SC TRANS CONFER CRAIOVA SA
10.	Măndescu Dumitru	RC-SC 066	01.03.07	01.03.08	SC CN SERVICE CF REC SA BUCUREȘTI
11.	Mihăilă Elena	RC-SC 067	01.03.07	01.03.08	LOGISTIC SERVICES DANUBIUS S.R.L. TIMIȘOARA
12.	Moroșanu Dan-Cristian	RC-SC 064	01.03.07	01.03.08	S.C. UNIFERTRANS S.A. BUCUREȘTI

ASFR Atestate pentru personalul aparținând operatorilor de manevră feroviară cu responsabilități în organizarea și conducerea operațiunilor de manevră și siguranța circulației emise conform OMTCT 343/2003 în perioada 01.02.2007 – 30.04.2007

Nr. crt.	Numele și prenumele personalului atestat	Serie și număr atestat	Data emiterii	Data expirării	Denumire agent economic
Responsabili cu organizarea și conducerea operațiunilor de manevră și siguranța circulației					
1.	Adam Aristică	RM-OC.SC 673	27.02.07	27.02.08	SOCIETATEA NAȚIONALĂ A LIGNITULUI OLTENIA S.A. TG. JIU EXPLOATAREA MINIERĂ MEHEDINȚI
2.	Băncilă Victor - Radu	RM-OC.SC 694	25.04.07	25.04.08	S.C. VFLI ROMÂNIA S.R.L. BUCUREȘTI
3.	Bandula Leontin Daniel	RM-OC.SC 685	22.03.07	22.03.08	S.C. MITTAL STEEL S.A. HUNEDOARA
4.	Barbu Dănuț Valentin	RM-OC.SC 688	22.03.07	22.03.08	SC SMITHFIELD FERME SRL TIMIȘOARA
5.	Brânzan Laurențiu	RM-OC.SC 695	25.04.07	25.04.08	S.C. VFLI ROMÂNIA S.R.L. BUCUREȘTI
6.	Bucur Vasile	RM-OC.SC 667	27.02.07	27.02.08	S.C. RAFINĂRIA "STEUA ROMÂNĂ" S.A. CÂMPINA
7.	Bularda Tony	RM-OC.SC 668	27.02.07	27.02.08	SOCIETATEA NAȚIONALĂ A LIGNITULUI "OLTENIA" S.A. TG. JIU B.A.T.S. ROVINARI
8.	Chiraciu Neculai	RM-OC.SC 693	25.04.07	25.04.08	S.C. RAFO S.A. ONEȘTI
9.	Chitibea Virgil	RM-OC.SC 680	14.03.07	14.03.08	S.C. TMK REȘIȚA S.A.
10.	Cojocaru Petre	RM-OC.SC 662	27.02.07	27.02.08	S.C. COMCEREAL S.A. SIBIU
11.	Conțeanu Gheorghe	RM-OC.SC 697	25.04.07	25.04.08	S.C. TRANSSERV DOBROGEA S.R.L. CONSTANȚA
12.	Cornean Toma	RM-OC.SC 696	25.04.07	25.04.08	S.C. VIA TERRA SPEDITION S.R.L. CLUJ-NAPOCA
13.	Dobrogeanu Marcel	RM-OC.SC 669	27.02.07	27.02.08	SOCIETATEA NAȚIONALĂ A LIGNITULUI "OLTENIA" S.A. TG. JIU B.A.T.S. ROVINARI
14.	Gâza Gheorghe	RM-OC.SC 672	27.02.07	27.02.08	S.C. RULMENȚI S.A. BÂRLAD
15.	Geafar Samir	RM-OC.SC 664	27.02.07	27.02.08	S.C. MINMETAL S.A. CONSTANȚA PORT
16.	Ghidănac Gheorghe	RM-OC.SC 676	14.03.07	14.03.08	S.C. TMK ARTROM S.A. SLATINA
17.	Girjoabă Nicolae	RM-OC.SC 691	25.04.07	25.04.08	S.C. MINPREST SERV S.A. ROVINARI
18.	Leca Petre	RM-OC.SC 681	14.03.07	14.03.08	S.C. FAUR S.A. BUCUREȘTI
19.	Măiceanu Iulian-Cristian	RM-OC.SC 679	14.03.07	14.03.08	S.C. CHIMPEX S.A. CONSTANȚA
20.	Marinescu Nicolae	RM-OC.SC 665	27.02.07	27.02.08	S.C. MINMETAL S.A. CONSTANȚA PORT
21.	Mihai Ion	RM-OC.SC 684	14.03.07	14.03.08	S.C. CONPET S.A. PLOIEȘTI
22.	Mihăilă Nicolae	RM-OC.SC 690	25.04.07	25.04.08	S.C. LAFARGE AGREGATE BETOANE S.A. BUCUREȘTI
23.	Mihăilescu Cătălin Marius	RM-OC.SC 692	25.04.07	25.04.08	S.C. PORT BAZINUL NOU S.A. GALAȚI
24.	Năsturel Gheorghe	RM-OC.SC 683	14.03.07	14.03.08	S.C. UZINA CONSTRUCȚII MAȘINI S.A. REȘIȚA
25.	Otea Gheorghe	RM-OC.SC 689	25.04.07	25.04.08	S.C. DE REPARAȚII TERMOSERV ROVINARI S.A.
26.	Riscu Marioara	RM-OC.SC 663	27.02.07	27.02.08	S.C. MARWAY FERTILCHIM S.A. CONSTANȚA

ASFR Atestate pentru personalul aparținând operatorilor de manevră feroviară cu responsabilități în organizarea și conducerea operațiunilor de manevră și siguranța circulației emise conform OMTCT 343/2003 în perioada 01.02.2007 – 30.04.2007

Nr. crt.	Numele și prenumele personalului atestat	Serie și număr atestat	Data emiterii	Data expirării	Denumire agent economic
27.	Rujan Liviu-Ioan	RM-OC.SC 677	14.03.07	14.03.08	S.C. CET ARAD S.A.
28.	Runtag Sorin-Victor	RM-OC.SC 686	22.03.07	22.03.08	S.C. R.S. TERMOSERV S.A. CRAIOVA
29.	Soare Gheorghe	RM-OC.SC 675	14.03.07	14.03.08	COMPANIA DE CONSTRUCȚII MONTAJ COMCM S.A. CONSTANȚA
30.	Tănase Gigi	RM-OC.SC 670	27.02.07	27.02.08	SOCIETATEA NAȚIONALĂ A LIGNITULUI "OLTENIA" S.A. TG. JIU B.A.T.S. ROVINARI
31.	Tebeșel Dumitru	RM-OC.SC 678	14.03.07	14.03.08	S.C. CET GOVORA S.A. RM. VÂLCEA
32.	Tirizică Constantin	RM-OC.SC 674	27.02.07	27.02.08	S.C. LICIU CON S.R.L. BUZĂU
33.	Trăsnea Dumitru	RM-OC.SC 671	27.02.07	27.02.08	SOCIETATEA NAȚIONALĂ A LIGNITULUI "OLTENIA" S.A. TG. JIU B.A.T.S. ROVINARI
34.	Turcu Iuliana Dana	RM-OC.SC 666	27.02.07	27.02.08	S.C. OIL TERMINAL S.A. CONSTANȚA
35.	Velișcu Octavian	RM-OC.SC 687	22.03.07	22.03.08	S.C. R.S. TERMOSERV S.A. CRAIOVA
36.	Voicu Mihai	RM-OC.SC 682	14.03.07	14.03.08	S.C. UNICOM TRANZIT S.A. BUCUREȘTI PUNCT DE LUCRU FIENI
Responsabili cu organizarea și conducerea pentru activitatea de manevră					
37.	Munteanu Ion	RM-OC 034	14.03.07	14.03.08	S.C. ROMTRANS - AGENȚIA MOL 1 CONSTANȚA SUD
38.	Ungureanu Nicolae	RM-OC 033	27.02.07	27.02.08	S.C. OLTCHIM S.A. RÂMNICU VÂLCEA
Responsabili cu siguranța circulației pentru activitatea de manevră					
39.	Doamna Marian	RM-SC 047	14.03.07	14.03.08	S.C. UNICOM TRANZIT S.A. BUCUREȘTI PUNCT DE LUCRU FIENI
40.	Mazdrag Bogdan	RM-SC 046	14.03.07	14.03.08	S.C. ROMTRANS - AGENȚIA MOL 1 CONSTANȚA SUD
41.	Neagoe Florin	RM-SC 045	27.02.07	27.02.08	S.C. OLTCHIM S.A. RÂMNICU VÂLCEA

ASFR Atestate pentru personalul aparținând gestionarilor de infrastructură feroviară neinteroperabilă cu responsabilități în gestionarea infrastructurii feroviare și siguranța circulației emise conform OMTCT 691/2004 în perioada 01.02.2007 – 30.04.2007

Nr. crt.	Numele și prenumele personalului atestat	Serie și număr atestat	Data emiterii	Data expirării	Denumire agent economic
Responsabili cu atribuții în gestionarea infrastructurii feroviare neinteroperabile și siguranța circulației					
1.	Brodeală Radu	RIFN-GSC 029	22.03.07	22.03.08	SC VIROMET SA Victoria

ASFR Atestate pentru personalul aparținând deținătorilor de linii ferate industriale cu responsabilități în siguranța circulației emise conform HGR 2299/2004 în perioada 01.02.2007 – 30.04.2007

Nr. crt.	Numele și prenumele personalului atestat	Serie și număr atestat	Data emiterii	Data expirării	Denumire agent economic
Responsabili cu siguranța circulației pentru activitatea de Linii Ferate Industriale					
1.	Agafiței Costel	RLFI-SC 303	25.04.07	25.04.08	SNTFM CFR MARFĂ SUCURSALA GALAȚI
2.	Alecu Trandafir	RLFI-SC 241	28.02.07	28.02.08	SC OIL TERMINAL SA Constanța
3.	Alupoae Dorin	RLFI-SC 277	22.03.07	22.03.08	SNTFC CFR CĂLĂTORI SA REGIONALA GALAȚI
4.	Arodu Ioan	RLFI-SC 237	28.02.07	28.02.08	SC ULEROM SA Vaslui
5.	Avram Eusebiu	RLFI-SC 302	25.04.07	25.04.08	SNTFC CFR CĂLĂTORI REGIONALA TIMIȘOARA
6.	Băleanu-Doandăș Eleodor	RLFI-SC 256	28.02.07	28.02.08	SNTFM CFR MARFĂ SA SUCURSALA TIMIȘOARA
7.	Banciu Vasile	RLFI-SC 287	24.04.07	24.04.08	SC CFR SIRV BRAȘOV SA
8.	Banu Cătălin Marius	RLFI-SC 243	28.02.07	28.02.08	SC TTS OPERATOR SA Agigea
9.	Beg Iuliu	RLFI-SC 263	01.03.07	01.03.08	SC ROM OIL SA BRAȘOV DEPOZIT VLADIMIRESCU
10.	Benegui Remus	RLFI-SC 312	25.04.07	25.04.08	SNL OLTENIA EMC BERBEȘTI
11.	Bitoleanu Ion	RLFI-SC 284	22.03.07	22.03.08	SC UZINA DE VALORIFICARE A CENUȘILOR DE PIRITĂ SA TURNU MĂGURELE
12.	Bogdan Petru	RLFI-SC 239	28.02.07	28.02.08	SC BODIMAR IMPEX SRL Arad
13.	Bota Luca	RLFI-SC 272	21.03.07	21.03.08	SC SNB OIL GROUP SRL Timișoara
14.	Bratosin Grigore	RLFI-SC 251	28.02.07	28.02.08	SC AGRICOVER SA FABRICA DE ULEI BUZĂU
15.	Cămărășan Emanoil	RLFI-SC 244	28.02.07	28.02.08	SC CONSTRUCȚII NAPOCA SA Cluj Napoca
16.	Caramavrov Romeu	RLFI-SC 269	21.03.07	21.03.08	SC COMCEH SA Căilărași
17.	Cazacu Niță	RLFI-SC 235	28.02.07	28.02.08	SC ZAHĂRUL SA Luduș
18.	Cernat Gheorghe	RLFI-SC 271	21.03.07	21.03.08	SC FORESTAR SA TARCĂU
19.	Chehaia Gheorghe	RLFI-SC 299	25.04.07	25.04.08	SC FOREST TRADING 93 SRL BUCUREȘTI
20.	Cheran Mihai	RLFI-SC 313	25.04.07	25.04.08	SNL OLTENIA EMC BERBEȘTI
21.	Ciobanu Ion	RLFI-SC 294	24.04.07	24.04.08	SC BAUROM CONSTRUCT SA BUCUREȘTI
22.	Ciobanu Ion	RLFI-SC 295	24.04.07	24.04.08	SC MIRAS INTERNATIONAL SA BUFTEA ZONA CHITILA
23.	Cioca Gheorghe	RLFI-SC 260	01.03.07	01.03.08	SC ROM OIL SA BRAȘOV DEPOZIT ZĂRNEȘTI
24.	Ciocan Vasilică	RLFI-SC 307	25.04.07	25.04.08	SC TRANSLINK GRUP SRL BUCUREȘTI PUNCT DE LUCRU BACĂU
25.	Clipea Marin	RLFI-SC 264	01.03.07	01.03.08	SC ROM OIL SA BRAȘOV DEPOZIT IȘALNIȚA CRAIOVA
26.	Comșa Ioan Eugen	RLFI-SC 301	25.04.07	25.04.08	SC SOMETRA SA COPȘA MICĂ
27.	Deloreanu Pavel	RLFI-SC 300	25.04.07	25.04.08	SC RELOC SA CRAIOVA
28.	Dinculescu Sofia	RLFI-SC 308	25.04.07	25.04.08	SC COMPLEXUL ENERGETIC ROVINARI SA
29.	Dobrițaș Ion	RLFI-SC 236	28.02.07	28.02.08	SC CELCO SA Constanța

ASFR Atestate pentru personalul aparținând deținătorilor de linii ferate industriale cu responsabilități în siguranța circulației emise conform HGR 2299/2004 în perioada 01.02.2007 – 30.04.2007

Nr. crt.	Numele și prenumele personalului atestat	Serie și număr atestat	Data emiterii	Data expirării	Denumire agent economic
30.	Dubou Dan Dorel	RLFI-SC 296	24.04.07	24.04.08	HOLCIM SA CIMENT ALEȘD
31.	Eftinca Lazăr	RLFI-SC 276	21.03.07	21.03.08	SC ELECTROCENTRALE SA București Sucursala Electrocentrale Constanța
32.	Farcaș Nelu	RLFI-SC 273	21.03.07	21.03.08	SC GRANDEMAR SA Cluj Napoca
33.	Farkaș Anton	RLFI-SC 253	28.02.07	28.02.08	SC LAFARGE AGREGATE BETOANE CARIERA SUSENI
34.	Filimon Emilian Dorin	RLFI-SC 240	28.02.07	28.02.08	SC LAFARGE ARCOM GHIPS SA București Punct de lucru Aghireș
35.	Filip Nelu	RLFI-SC 311	25.04.07	25.04.08	SNL OLTENIA BATS ROVINARI
36.	Ghirvu Aurel	RLFI-SC 288	24.04.07	24.04.08	PETROM SA ZONA PECO BAČĂU
37.	Girdan Teodor	RLFI-SC 280	22.03.07	22.03.08	SC BEGA MINERALE INDUSTRIALE SA AGHIREȘ PL ȘUNCUIUȘ
38.	Gîrleanu Dumitru	RLFI-SC 278	22.03.07	22.03.08	SNTFC CFR CĂLĂTORI SA REGIONALA GALAȚI
39.	Ichim Gigi	RLFI-SC 279	22.03.07	22.03.08	ANRS UNITATEA TERITORIALĂ 325 ORBENI
40.	Langa Viorel	RLFI-SC 314	25.04.07	25.04.08	SC CET IAȘI SA
41.	Lăzărescu Dan	RLFI-SC 274	21.03.07	21.03.08	SC ADMET SA Galați
42.	Lăzăroiu Sergiu	RLFI-SC 293	24.04.07	24.04.08	SC CEFIN LOGISTIC PARK INFRASTRUCTURA SRL BUCUREȘTI
43.	Leucuția Aurel Matei Cornel	RLFI-SC 290	24.04.07	24.04.08	SC BADOR SA ORADEA
44.	Loșpa Alexandru	RLFI-SC 309	25.04.07	25.04.08	SC MITTAL STEEL GALAȚI SA
45.	Lup Mircea	RLFI-SC 283	22.03.07	22.03.08	SC FSR RAILSERVICE SRL SEBEȘ
46.	Maftai Cristian	RLFI-SC 238	28.02.07	28.02.08	SC FRIGORIFER SA Tulcea
47.	Măloicu Nicolae	RLFI-SC 291	24.04.07	24.04.08	SC MARUB SA BRAȘOV
48.	Mănăilă Cristina	RLFI-SC 306	25.04.07	25.04.08	SC BADUC SA BUCUREȘTI PUNCT DE LUCRU POPEȘTI LEORDENI
49.	Marchiș Dorel	RLFI-SC 252	28.02.07	28.02.08	SC BEGA MINERALE INDUSTRIALE SA AGHIREȘ
50.	Mocanu Dumitru	RLFI-SC 242	28.02.07	28.02.08	SC HERCULES SA Brăila
51.	Musa Lucian	RLFI-SC 275	21.03.07	21.03.08	SC CFR SIRV TITU SA
52.	Năstasie Bogdan	RLFI-SC 304	25.04.07	25.04.08	SNTFM CFR MARFĂ SUCURSALA CRAIOVA
53.	Nazarie Daniel Ioan	RLFI-SC 305	25.04.07	25.04.08	SNTFM CFR MARFĂ SUCURSALA IAȘI
54.	Neicu Constantin	RLFI-SC 268	21.03.07	21.03.08	SC PREFAB SA București Punct de lucru Călărași
55.	Olteanu Mariana	RLFI-SC 267	21.03.07	21.03.08	PETROM SA Sucursala PECO Ialomița
56.	Onica Petru	RLFI-SC 286	24.04.07	24.04.08	CNU SA BUCUREȘTI SUCURSALA BIHOR
57.	Palel Constantin	RLFI-SC 298	24.04.07	24.04.08	SC CERAMICA SA IAȘI
58.	Panghea Viorel	RLFI-SC 281	22.03.07	22.03.08	PETROM SA ZONA PETROMAR CONSTANȚA
59.	Pârlogea Constantin	RLFI-SC 297	24.04.07	24.04.08	SC AGROFAM-TRADING SRL FETEȘTI
60.	Samir Geafar	RLFI-SC 292	24.04.07	24.04.08	SC MINMETAL SA CONSTANȚA PORT
61.	Simionescu Dinu	RLFI-SC 266	21.03.07	21.03.08	SC HOLCIM SA Câmpulung
62.	Slabu Adrian	RLFI-SC 257	01.03.07	01.03.08	SNTFM CFR MARFĂ SA Sucursala Galați
63.	Stăncuna Ion	RLFI-SC 247	28.02.07	28.02.08	SC DOBROMIN SA CONSTANȚA
64.	Stătulescu Florin	RLFI-SC 258	01.03.07	01.03.08	SNTFM CFR MARFĂ SA Sucursala Galați
65.	Ștefănel Viorel	RLFI-SC 262	01.03.07	01.03.08	SC ROM OIL SA BRAȘOV DEPOZIT ARGESTRU VATRA DORNEI
66.	Ștefănescu Daniel Ovidiu	RLFI-SC 254	28.02.07	28.02.08	SC PREBET AIUD SA
67.	Știr Vicențiu	RLFI-SC 245	28.02.07	28.02.08	SNS BUCUREȘTI SALINA OCNA DEJ
68.	Stoica Gheorghe	RLFI-SC 261	01.03.07	01.03.08	SC ROM OIL SA BRAȘOV DEPOZIT MOGOȘOIA
69.	Stroe Nicolae	RLFI-SC 282	22.03.07	22.03.08	SC ALPROM SA PITEȘTI
70.	Taloș Vasile	RLFI-SC 259	01.03.07	01.03.08	SC ROM OIL SA BRAȘOV DEPOZIT ȘIMLEU SILVANIEI
71.	Tămaș Ovidiu	RLFI-SC 246	28.02.07	28.02.08	SC REMARUL 16 FEBRUARIE SA CLUJ NAPOCA
72.	Teleucă Ioan	RLFI-SC 270	21.03.07	21.03.08	SC AGRO-FERTIL SRL Săvinești
73.	Tiurbe Ioan	RLFI-SC 289	24.04.07	24.04.08	SC STEEL PETROL SRL ORADEA
74.	Toma Constantin	RLFI-SC 249	28.02.07	28.02.08	SC TEROM SA IAȘI
75.	Toth Iosif	RLFI-SC 255	28.02.07	28.02.08	SC COLTERM SA TIMIȘOARA
76.	Toth Jozsef	RLFI-SC 248	28.02.07	28.02.08	SC EL-CO SA TÂRGU SECUIESC
77.	Trăsnea Dumitru	RLFI-SC 310	25.04.07	25.04.08	SNL OLTENIA BATS ROVINARI
78.	Tripon Florin	RLFI-SC 285	22.03.07	22.03.08	SC TALC-DOLOMITA SA HUNEDOARA
79.	Vlăduțoiu Alexandru	RLFI-SC 250	28.02.07	28.02.08	SC REMAT GORJ SA TG. JIU
80.	Voineagu Marius	RLFI-SC 265	21.03.07	21.03.08	CN ADMINISTRAȚIA PORTURILOR MARITIME SA Constanța

ASFR Autorizații pentru personalul cu responsabilități în siguranța circulației emise conform OMTCT 2262/2005 în perioada 01.02.2007 – 30.04.2007

Nr. crt.	Numele și prenumele personalului autorizat	Denumire autorizația/ Permis conducere	Autorizația/Permis			Data eliberării	Data valabilității
			Tip	Serie	Număr		
1.	Adomnicăi M. Laurențiu	electromecanic SCB	A	10	10279	13.02.2007	12.02.2012
2.	Afrim Gh. Silvia	magaziner comercial	A	19	6684	04.04.2007	03.04.2007
3.	Agafița B. Cristian	electromecanic SCB	A	10	10199	13.02.2007	12.02.2012
4.	Agapi A. Loredana Elena	montator I (SCB)	A	32	10314	13.02.2007	12.02.2012
5.	Airoaie I. Florin Maricel	electromecanic SCB	A	10	10267	13.02.2007	12.02.2012
6.	Albuică C. Ion	impiegat de mișcare	A	14	6696	31.01.2007	30.01.2012
7.	Albuică C. Ion	șef manevră	A	14	6692	31.01.2007	30.01.2012
8.	Alexandrescu A. Ilie	electromecanic SCB	A	10	10258	13.02.2007	12.02.2012

ASFR Autorizații pentru personalul cu responsabilități în siguranța circulației emise conform OMTCT 2262/2005 în perioada 01.02.2007 – 30.04.2007

Nr. crt.	Numele și prenumele personalului autorizat	Denumire autorizația/ Permis conducere	Autorizația/Permis			Data eliberării	Data valabilității
			Tip	Serie	Număr		
9.	Alexandru F. Claudiu Viorel	electromecanic SCB	A	10	10292	13.02.2007	12.02.2012
10.	Alexandru P. Dorin	conducerea trenurilor de călători pe pante mari de pe SECȚIA DE CIRCULAȚIE BALOTA - ȘIMIAN (DROBETA TR. SEVERIN MĂRFURI)	A	26	6546	28.02.2007	27.02.2012
11.	Alexandru P. Dorin	permis conducere locomotivă TIP LE MODIFICATĂ SIEMENS	P	26	6502	28.02.2007	27.02.2012
12.	Alexe I. Ion Daniel	conducerea trenurilor de marfă	A	26	6569	12.02.2007	11.02.2012
13.	Almăjanu F. Viorel	conductor vagon de dormit și cușetă	A	62	6451	10.04.2007	09.04.2012
14.	Amarîței C. Gheorghe	activitatea de manevră în echipă completă	A	26	6433	21.03.2007	20.03.2012
15.	Amarîței C. Gheorghe	permis conducere locomotivă TIP LDE	A	26	6430	21.03.2007	20.03.2012
16.	Amarîței C. Gheorghe	permis conducere locomotivă TIP LDH	P	26	6424	21.03.2007	20.03.2012
17.	Ambărăuță M. Nicolae Cătălin	electromecanic SCB	A	10	10146	13.02.2007	12.02.2012
18.	Amihăeser G. Petru	electromecanic SCB	A	10	10055	13.02.2007	12.02.2012
19.	Amza D. Nicușor Sorin	șef manevră	A	53	6770	19.04.2007	18.04.2012
20.	Amza Gr. Constantin	conducerea locomotivei tip LDE pe partea stângă	P	26	6271	29.01.2007	28.01.2012
21.	Ancuță D. Petru	electromecanic SCB	A	10	10059	13.02.2007	12.02.2012
22.	Andreescu M. Florian	manipularea instalației TIP SAT	A	14	6555	06.04.2007	05.04.2012
23.	Andrei Gh. Georgică	manipularea instalațiilor CED TIP CR 2 CU BLA ȘI SAT	A	14	6567	07.02.2007	06.02.2012
24.	Andrișoi V. Laurențiu	electromecanic SCB	A	10	10104	13.02.2007	12.02.2012
25.	Andronovici I. Lucian	electromecanic SCB	A	10	10133	13.02.2007	12.02.2012
26.	Anițaș I. Florica	manipularea instalațiilor CEM TIP FT, cu barieră mecanică	A	1	6062	11.12.2006	10.12.2011
27.	Aniței C. Sorin Cătălin	electromecanic SCB	A	10	10072	13.02.2007	12.02.2012
28.	Aniței V. Viorel	electromecanic SCB	A	10	10152	13.02.2007	12.02.2012
29.	Anton F. Dumitru	activitatea de manevră în echipă completă	A	26	6539	20.02.2007	19.02.2012
30.	Anton F. Dumitru	permis conducere locomotivă TIP LDE	P	26	6485	20.02.2007	19.02.2012
31.	Anton F. Dumitru	permis conducere locomotivă TIP LDH	P	26	6495	20.02.2007	19.02.2012
32.	Aoanei A. Ciprian	montator I (SCB)	A	32	10239	13.02.2007	12.02.2012
33.	Apăvăloaie C. Elena	electromecanic SCB	A	10	10186	13.02.2007	12.02.2012
34.	Apetrei I. Doru	electromecanic SCB	A	10	6209	09.02.2007	08.02.2012
35.	Apetrei I. Ion	electromecanic SCB	A	10	10219	13.02.2007	12.02.2012
36.	Apetrei M. Ilie Maricel	electromecanic SCB	A	10	10197	13.02.2007	12.02.2012
37.	Apetrei V. Maricel	electromecanic SCB	A	10	6210	09.02.2007	08.02.2012
38.	Apostol D. Florian Valentin	conducerea trenurilor de marfă	A	26	6515	05.04.2007	04.04.2012
39.	Arădoaia C. Gheorghe	montator I (SCB)	A	32	10242	13.02.2007	12.02.2012
40.	Archip I. Ioan	electromecanic SCB	A	10	10212	13.02.2007	12.02.2012
41.	Ardeiu T. Silvia - Daniela	acar	A	1	6630	23.03.2007	22.03.2012
42.	Ardeiu T. Silvia - Daniela	manipularea instalațiilor TIP SBW	A	1	6745	27.03.2007	26.03.2012
43.	Arghire S. Cătălin	electromecanic SCB	A	10	10077	13.02.2007	12.02.2012
44.	Argyilan I. Ioan	revizor tehnic vagoane	A	43	5998	17.11.2006	16.11.2011
45.	Asimine D. Daniel	conducerea trenurilor de călători	A	26	6313	22.03.2007	21.03.2012
46.	Aștefani C. Elena	electromecanic SCB	A	10	10075	13.02.2007	12.02.2012
47.	Avram I. Constantin	impiegat de mișcare	A	14	6718	08.03.2007	07.03.2012
48.	Avram I. Constantin	manipularea instalațiilor TIP SBW	A	14	6624	15.03.2007	14.03.2012
49.	Babiu N. Nicolae	efectuarea probei frânei automate la trenuri	A	5	6070	23.06.2006	22.06.2011
50.	Babiu N. Nicolae	manipularea instalațiilor de iluminat și încălzit ale vagoanelor	A	5	6066	23.06.2006	22.06.2011
51.	Băcanu I. Florea	manevrant vagoane	A	24	6649	04.04.2007	03.04.2012
52.	Băcița C. Constantin	electromecanic SCB	A	10	10195	13.02.2007	12.02.2012
53.	Baciu A. Viorel	montator I (SCB)	A	32	10165	13.02.2007	12.02.2012
54.	Baciu V. Romeo	electromecanic SCB	A	10	10124	13.02.2007	12.02.2012
55.	Bădărău C. Maricel	electromecanic SCB	A	10	10194	13.02.2007	12.02.2012
56.	Badea C. George Anghel	mecanic ajutor	A	27	6522	05.04.2007	04.04.2012
57.	Badea Gh. Alexandru	șef manevră	A	53	6780	19.04.2007	18.04.2012
58.	Badea I. Laurențiu - Florian	impiegat de mișcare	A	14	6668	20.03.2007	19.03.2012
59.	Badea I. Laurențiu - Florian	manipularea instalațiilor TIP CR 2, CU BLA ȘI SAT	A	14	6740	27.03.2007	26.03.2012
60.	Badea M. Virgil	șef manevră	A	53	6776	19.04.2007	18.04.2012
61.	Badea P. Ion	conducerea trenurilor de marfă pe pante mari pe SECȚIA BALOTA - ȘIMIAN	A	26	6160	31.01.2007	30.01.2012
62.	Badea T. Ionuț Marius	conductor vagon de dormit și cușetă	A	62	6450	10.04.2007	09.04.2012
63.	Badea V. Gabriel	activitatea de manevră în echipă completă	A	26	6527	06.04.2007	05.04.2012
64.	Badea V. Gabriel	permis conducere locomotivă TIP LDH	P	26	6459	06.04.2007	05.04.2012

ASFR Autorizații pentru personalul cu responsabilități în siguranța circulației emise conform OMTCT 2262/2005 în perioada 01.02.2007 – 30.04.2007

Nr. crt.	Numele si prenumele personalului autorizat	Denumire autorizația/ Permis conducere	Autorizația/Permis			Data eliberării	Data valabilității
			Tip	Serie	Număr		
65.	Bădescu G. Stelică	mecanic ajutor	A	27	6304	12.03.2007	11.03.2012
66.	Băescu E. Ionel	revizor tehnic vagoane	A	43	10005	15.11.2006	14.11.2011
67.	Băițoiu A. Alexandru	conducerea trenurilor de marfă	A	26	6576	12.02.2007	11.02.2012
68.	Balan Iacob M. Costică	montator I (SCB)	A	32	10163	13.02.2007	12.02.2012
69.	Bălan N. Cătălin Eusebiu	electromecanic SCB	A	10	10155	13.02.2007	12.02.2012
70.	Bălașa F. Gheorghiuța	magaziner comercial	A	19	6137	29.01.2007	28.01.2012
71.	Băltățeanu N. Nicolae	mecanic ajutor	A	27	6134	25.01.2007	24.01.2012
72.	Bandac I. Elena	electromecanic SCB	A	10	10099	13.02.2007	12.02.2012
73.	Baniai I. Ioan	mecanic ajutor	A	27	5994	24.11.2006	23.11.2011
74.	Bănică I. Marian	conducerea trenurilor de călători în sistem simplificat	A	26	6553	01.03.2007	28.02.2012
75.	Barbu D. Eugenia	manipularea instalațiilor TIP SBW	A	1	6757	29.01.2007	28.01.2012
76.	Barbu D. Ileana	revizor ACE	A	39	6708	05.03.2007	04.03.2012
77.	Barbu M. Eugen	permis conducere automotor DESIRO SR 20 D	P	26	6510	01.03.2007	28.02.2012
78.	Bărbulescu I. Ion	șef manevră	A	53	6769	19.04.2007	18.04.2012
79.	Bărbuncă V. Vasile Doru	electromecanic SCB	A	10	10223	13.02.2007	12.02.2012
80.	Barcan M. Gabriel	șef manevră	A	53	6777	19.04.2007	18.04.2012
81.	Baronescu Gh. Eugen	manevrant vagoane	A	24	6713	05.03.2007	04.03.2012
82.	Baros Al. Ion Valeriu	activitatea de manevră în echipă completă	A	26	6540	20.02.2007	19.02.2012
83.	Baros Al. Ion Valeriu	permis conducere locomotivă TIP LDE	P	26	6486	20.02.2007	19.02.2012
84.	Baros Al. Ion Valeriu	permis conducere locomotivă TIP LDH	P	26	6496	20.02.2007	19.02.2012
85.	Bejenaru D. Gheorghe	electromecanic SCB	A	10	10271	13.02.2007	12.02.2012
86.	Belbe N. Ioan	manipularea instalațiilor SC cu care sunt echipate locomotivele pt. menținerea pe loc a acestora la manevră și/sau în circulația trenurilor în cazul conducerii simplificate (fără mecanic ajutor)	A	53	6127	12.02.2007	11.02.2012
87.	Beloiu P. Marian	activitatea de manevră în echipă completă	A	26	6434	21.03.2007	20.03.2012
88.	Beloiu P. Marian	permis conducere locomotivă TIP LDH	P	26	6425	21.03.2007	20.03.2012
89.	Berbec M. Florian	șef district linii	A	45	6138	05.02.2007	04.02.2012
90.	Berindan T. Ioan	activitatea de manevră în echipă completă	A	26	6132	14.02.2007	13.02.2012
91.	Berindan T. Ioan	conducerea locomotivei tip LDH	P	26	6131	14.02.2007	13.02.2012
92.	Bibere Ghe. Elena	electromecanic SCB	A	10	10229	13.02.2007	12.02.2012
93.	Bicleșeanu Șt. Barbu Ștefan	conducerea trenurilor de marfă pe pante mari pe SECȚIA BALOTA - ȘIMIAN	A	26	6154	31.01.2007	30.01.2012
94.	Bilan Ș. Maricel	electromecanic SCB	A	10	10127	13.02.2007	12.02.2012
95.	Bineata I. Petre	șef tren	A	6	6178	22.01.2007	21.01.2012
96.	Bîrsănel I. Adrian	conductor vagon de dormit și cușetă	A	62	6445	04.12.2006	03.12.2011
97.	Birta A. Jenel	permis conducere RAME ELECTRICE TIP Z 6100	P	26	6306	22.03.2007	21.03.2012
98.	Bîscă P. Doru	conducerea trenurilor de călători	A	26	6371	25.09.2006	24.09.2011
99.	Bîscă P. Doru	conducerea trenurilor de călători în sistem simplificat	A	26	6416	27.02.2007	26.02.2012
100.	Bițic N. Neculai	electromecanic SCB	A	10	10134	13.02.2007	12.02.2012
101.	Bivolaru I. Gheorghe	electromecanic SCB	A	10	10295	13.02.2007	12.02.2012
102.	Bîzoi I. Marin	manipularea macazului necentralizat	A	24	6600	05.03.2007	04.03.2012
103.	Blajovici F. Aurel	activitatea de manevră în sistem simplificat	A	26	6055	24.10.2006	23.10.2011
104.	Blazincu D. Marin	electromecanic SCB	A	10	10263	13.02.2007	12.02.2012
105.	Bleau V. Marin	manipularea macazului necentralizat	A	24	6601	05.03.2007	04.03.2012
106.	Bleotu V. Nicolae	activitatea de manevră în echipă completă	A	26	6535	20.02.2007	19.02.2012
107.	Bleotu V. Nicolae	permis conducere locomotivă TIP LDE	P	26	6481	20.02.2007	19.02.2012
108.	Bleotu V. Nicolae	permis conducere locomotivă TIP LDH	P	26	6491	20.02.2007	19.02.2012
109.	Bleotu V. Nicolae	permis conducere locomotivă TIP LDM	P	26	6470	05.04.2007	04.04.2012
110.	Bobiceanu N. Andrei	revizor tehnic vagoane	A	43	10010	15.11.2006	14.11.2011
111.	Bobîrnat C. Daniel	electromecanic SCB	A	10	10139	13.02.2007	12.02.2012
112.	Bodescu E. Constantin	electromecanic SCB	A	10	10054	13.02.2007	12.02.2012
113.	Bodiș B. Alexandru Ludovic	conducerea trenurilor de marfă	A	26	6074	19.01.2007	18.01.2012
114.	Boga J. Attila	conducerea trenurilor de călători în sistem simplificat	A	26	6318	22.03.2007	21.03.2012
115.	Bogdan D. Mihai	manevrant vagoane	A	24	6647	03.04.2007	02.04.2012
116.	Bogia P. Dănuț Mircea	mecanic ajutor	A	27	6136	31.01.2007	30.01.2012
117.	Bolat C. Corneli	electromecanic SCB	A	10	10144	13.02.2007	12.02.2012
118.	Bolocan I. Gheorghe	dispecer energetic feroviar	A	8	10039	13.11.2006	12.11.2006
119.	Bolohan I. Sergiu	electromecanic IFTE (întreținere LC)	A	11	10027	13.11.2006	12.11.2006
120.	Bololoi Gh. Veronica	magaziner comercial	A	19	6682	04.04.2007	03.04.2007
121.	Bonghez I. Octavian	conducerea locomotivei tip LDE 621 EGM	P	26	6252	16.02.2007	15.02.2012
122.	Bonghez I. Octavian	conducerea locomotivei tip LE	P	26	6260	16.02.2007	15.02.2012

ASFR Autorizații pentru personalul cu responsabilități în siguranța circulației emise conform OMTCT 2262/2005 în perioada 01.02.2007 – 30.04.2007

Nr. crt.	Numele si prenumele personalului autorizat	Denumire autorizația/ Permis conducere	Autorizația/Permis			Data eliberării	Data valabilității
			Tip	Serie	Număr		
123.	Bonghez I. Octavian	conducerea locomotivei tip LE modificată SIEMENS	P	26	6265	16.02.2007	15.02.2012
124.	Boroș D. Gheorghe	manevrant vagoane	A	24	6003	21.12.2006	20.12.2011
125.	Boșneagă M. Valentin	permis conducere locomotivă TIP LDE	P	26	6354	24.10.2006	23.10.2011
126.	Boșneagă M. Valentin	permis conducere locomotivă TIP LDH	P	26	6361	24.10.2006	23.10.2011
127.	Bostan D.Dumitru	electromecanic IFTE (întreținere LC)	A	11	10011	13.11.2006	12.11.2006
128.	Bragadireanu N. Lucian	conducerea trenurilor de călători	A	26	6193	27.12.2006	26.12.2011
129.	Brănescu Gr. Daniel	șef manevră	A	53	6783	19.04.2007	18.04.2012
130.	Brezniceanu M. Ion	conducerea trenurilor de călători în sistem simplificat	A	26	6148	25.01.2007	24.01.2012
131.	Brezoianu C. Marius	impiegat de mișcare	A	14	6675	20.03.2007	19.03.2012
132.	Brezoianu C. Marius	manipularea instalațiilor TIP CR 2, CU BLA ȘI SAT	A	14	6742	27.03.2007	26.03.2012
133.	Briglezan P. Petruț	activitatea de manevră în echipă completă	A	26	6041	20.12.2006	19.12.2011
134.	Briglezan P. Petruț	conducerea automotorului tip LVT - LVS	P	26	6014	20.12.2006	19.12.2011
135.	Briglezan P. Petruț	conducerea locomotivei tip LDE	P	26	6023	20.12.2006	19.12.2011
136.	Briglezan P. Petruț	conducerea locomotivei tip LDH	P	26	6032	20.12.2006	19.12.2011
137.	Brumar I. Florian	conducerea trenurilor de călători	A	26	6163	25.01.2007	24.01.2012
138.	Buc G. Gigel Vasile	conducerea trenurilor de călători	A	26	6008	20.12.2006	19.12.2011
139.	Bucur C. Domnica	manipularea instalației SCB TIP CEM	A	1	6215	30.01.2007	29.01.2012
140.	Bulai I. Emil	electromecanic IFTE (întreținere LC)	A	11	10028	13.11.2006	12.11.2006
141.	Bulgariu M. Mihaela	electromecanic SCB	A	10	10058	13.02.2007	12.02.2012
142.	Burdangiu I. Ion	conducerea trenurilor de călători în sistem simplificat	A	26	6147	25.01.2007	24.01.2012
143.	Burdangiu I. Ion	permis conducere automotor DESIRO SR 20 D	P	26	6475	22.02.2007	21.02.2012
144.	Burinaru D. Nicolae	conducerea trenurilor de călători	A	26	6314	22.03.2007	21.03.2012
145.	Burlui G. Neculai	electromecanic SCB	A	10	10262	13.02.2007	12.02.2012
146.	Burnei V. Vasile	efectuarea probei frânei automate la trenuri	A	14	6608	12.03.2007	11.03.2012
147.	Burnei V. Vasile	șef manevră	A	53	6703	05.03.2007	04.03.2012
148.	Buruiană G. Dănuț	electromecanic SCB	A	10	10111	13.02.2007	12.02.2012
149.	Buruiană G. Vasile	electromecanic SCB	A	10	10062	13.02.2007	12.02.2012
150.	Bușcu D. Rodica	electromecanic SCB	A	10	10300	13.02.2007	12.02.2012
151.	Busuic G. Ioan	electromecanic SCB	A	10	10288	13.02.2007	12.02.2012
152.	Busuic V. Vasile	mecanic ajutor	A	27	6139	25.01.2007	24.01.2012
153.	Butan M. Gheorghe	manipularea instalației TIP SAT	A	14	6556	06.04.2007	05.04.2012
154.	Butaru Constantin - Viorel	activitatea de manevră în echipă completă	A	26	6221	16.02.2007	15.02.2007
155.	Butaru Constantin - Viorel	conducerea locomotivei tip LDE	P	26	6248	16.02.2007	15.02.2012
156.	Butaru Constantin - Viorel	conducerea locomotivei tip LDE 621 EGM	P	26	6251	16.02.2007	15.02.2012
157.	Butaru Constantin - Viorel	conducerea locomotivei tip LDH	P	26	6244	16.02.2007	15.02.2012
158.	Butaru Constantin - Viorel	conducerea locomotivei tip LE	P	26	6261	16.02.2007	15.02.2012
159.	Butaru Constantin - Viorel	conducerea locomotivei tip LE modificată SIEMENS	P	26	6266	16.02.2007	15.02.2012
160.	Călin C. Mihai Laurențiu	activitatea de manevră în echipă completă	A	26	6538	20.02.2007	19.02.2012
161.	Călin C. Mihai Laurențiu	permis conducere locomotivă TIP LDE	P	26	6484	20.02.2007	19.02.2012
162.	Călin C. Mihai Laurențiu	permis conducere locomotivă TIP LDH	P	26	6494	20.02.2007	19.02.2012
163.	Călinescu T. Cristian Cătălin	montator I (SCB)	A	32	10312	13.02.2007	12.02.2012
164.	Call B. Laurențiu	electromecanic SCB	A	10	10136	13.02.2007	12.02.2012
165.	Câmpean A. Leonardo Augustin	activitatea de manevră în sistem simplificat	A	26	6098	16.02.2007	15.02.2012
166.	Câmpean A. Leonardo Augustin	conducerea trenurilor de marfă	A	26	6109	16.02.2007	15.02.2012
167.	Canache A. Mihai Dănuț	electromecanic SCB	A	10	10167	13.02.2007	12.02.2012
168.	Candale D. Dumitru	electromecanic SCB	A	10	10294	13.02.2007	12.02.2012
169.	Cantoneru I. Tudor	conducerea trenurilor de călători în sistem simplificat	A	26	6229	09.02.2007	08.02.2012
170.	Căpâlna P. Alexandru	activitatea de manevră în sistem simplificat	A	26	6099	16.02.2007	15.02.2012
171.	Căpâlna P. Alexandru	conducerea trenurilor de marfă	A	26	6110	16.02.2007	15.02.2012
172.	Căpățînă M. Marian	acar	A	1	6633	23.03.2007	22.03.2012
173.	Căpățînă M. Marian	manipularea instalațiilor TIP SBW	A	1	6744	27.03.2007	26.03.2012
174.	Carp G. Mitică	electromecanic SCB	A	10	10215	13.02.2007	12.02.2012
175.	Carp V. Costel	permis conducere RAME ELECTRICE TIP Z 6100	P	26	6305	22.03.2007	21.03.2012
176.	Casandra M. Stelian Lucian	mecanic ajutor	A	27	6533	22.02.2007	21.02.2012
177.	Cășeru D. Ioan	electromecanic IFTE (întreținere LC)	A	11	10033	13.11.2006	12.11.2006
178.	Cătoi I. Gheorghe	conducerea trenurilor de călători	A	26	6372	25.09.2006	24.09.2011
179.	Cătoi I. Gheorghe	conducerea trenurilor de călători în sistem simplificat	A	26	6417	27.02.2007	26.02.2012
180.	Cazacu R. Sorin Silviu	permis conducere locomotivă TIP LDH	P	26	6362	24.10.2006	23.10.2011
181.	Cazan G. Florentina	electromecanic SCB	A	10	10074	13.02.2007	12.02.2012
182.	Cazan G. Marian	electromecanic SCB	A	10	10108	13.02.2007	12.02.2012

ASFR Autorizații pentru personalul cu responsabilități în siguranța circulației emise conform OMTCT 2262/2005 în perioada 01.02.2007 – 30.04.2007

Nr. crt.	Numele si prenumele personalului autorizat	Denumire autorizația/ Permis conducere	Autorizația/Permis			Data eliberării	Data valabilității
			Tip	Serie	Număr		
183.	Cebuc P. Petre	revizor tehnic vagoane	A	43	10003	15.11.2006	14.11.2011
184.	Centea V. Leontin Dan	activitatea de manevră în sistem simplificat	A	26	6100	16.02.2007	15.02.2012
185.	Centea V. Leontin Dan	conducerea trenurilor de marfă	A	26	6111	16.02.2007	15.02.2012
186.	Ceobanu C. Constantin	electromecanic SCB	A	10	10140	13.02.2007	12.02.2012
187.	Chalach T. Milia	montator I (SCB)	A	32	10309	13.02.2007	12.02.2012
188.	Chelaru V. Aurel	electromecanic SCB	A	10	10100	13.02.2007	12.02.2012
189.	Chelba S. Ilie	electromecanic SCB	A	10	10257	13.02.2007	12.02.2012
190.	Chelco C. Sorin	electromecanic SCB	A	10	10135	13.02.2007	12.02.2012
191.	Chiper N. Irina Camelia	șef stație	A	54	6698	05.02.2007	04.02.2012
192.	Chiriac Gh. Silviu	electromecanic IFTE (întreținere LC)	A	11	10029	13.11.2006	12.11.2006
193.	Chirilă N. Dumitru	electromecanic IFTE (întreținere LC)	A	11	10019	13.11.2006	12.11.2006
194.	Chiriță M. Niculae	activitatea de manevră în echipă completă	A	26	6537	20.02.2007	19.02.2012
195.	Chiriță M. Niculae	permis conducere locomotivă TIP LDE	P	26	6483	20.02.2007	19.02.2012
196.	Chiriță M. Niculae	permis conducere locomotivă TIP LDH	P	26	6493	20.02.2007	19.02.2012
197.	Chiriță P. Niculina	magaziner comercial	A	19	6717	06.03.2007	05.03.2012
198.	Chiș A. Viorel	manevrant vagoane	A	24	5999	21.12.2006	20.12.2011
199.	Chiș I. Cornel	conducerea trenurilor de călători	A	26	6009	20.12.2006	19.12.2011
200.	Chiș M. Petru Mircea	permis conducere locomotivă TIP LDE MODERNIZATĂ GM	P	26	6409	27.02.2007	26.02.2012
201.	Chiș T. Tudor Sorin	activitatea de manevră în sistem simplificat	A	26	6101	16.02.2007	15.02.2012
202.	Chiș T. Tudor Sorin	conducerea trenurilor de marfă	A	26	6112	16.02.2007	15.02.2012
203.	Chișadam A. Alexandru Dan	activitatea de manevră în echipă completă	A	26	6042	20.12.2006	19.12.2011
204.	Chișadam A. Alexandru Dan	conducerea automotorului tip LVT - LVS	P	26	6015	20.12.2006	19.12.2011
205.	Chișadam A. Alexandru Dan	conducerea locomotivei tip LDE	P	26	6024	20.12.2006	19.12.2011
206.	Chișadam A. Alexandru Dan	conducerea locomotivei tip LDH	P	26	6033	20.12.2006	19.12.2011
207.	Chitic I. Dănuț	electromecanic SCB	A	10	10214	13.02.2007	12.02.2012
208.	Cică Gh. Elena	manipularea instalațiilor TIP SBW	A	1	6754	29.01.2007	28.01.2012
209.	Cîciu A. Aurel	manipularea macazului necentralizat	A	24	6602	05.03.2007	04.03.2012
210.	Cimpoeru Fl. Dumitru	acar	A	1	6632	23.03.2007	22.03.2012
211.	Cimpoeru Fl. Dumitru	manipularea instalațiilor TIP SBW	A	1	6747	27.03.2007	26.03.2012
212.	Cincă T. Tudor	electromecanic SCB	A	10	10057	13.02.2007	12.02.2012
213.	Ciobanu F. Luciana	impiegat de mișcare	A	14	6685	05.02.2007	04.02.2012
214.	Ciobanu F. Luciana	manipularea instalațiilor CED TIP CR 2 CU BLA ȘI SAT	A	14	6564	07.02.2007	06.02.2012
215.	Cioboată C. Tudor	activitatea de manevră în echipă completă	A	26	6536	20.02.2007	19.02.2012
216.	Cioboată C. Tudor	permis conducere locomotivă TIP LDE	P	26	6482	20.02.2007	19.02.2012
217.	Cioboată C. Tudor	permis conducere locomotivă TIP LDH	P	26	6492	20.02.2007	19.02.2012
218.	Cioboată C. Tudor	permis conducere locomotivă TIP LDM	P	26	6471	05.04.2007	04.04.2012
219.	Cîrcotă Al. Tiberiu	conducerea trenurilor de călători în sistem simplificat	A	26	6227	09.02.2007	08.02.2012
220.	Cireș C. Vasile	electromecanic SCB	A	10	10123	13.02.2007	12.02.2012
221.	Cîrloanță G. Mihai	dispecer energetic feroviar	A	8	10042	13.11.2006	12.11.2006
222.	Cîrmaru I. Paul	conducerea trenurilor de marfă	A	26	6586	23.02.2007	22.02.2012
223.	Cîrțina Șt. Gheorghe	conducerea trenurilor de marfă	A	26	6152	26.01.2012	25.01.2012
224.	Ciurlă V. Gheorghe	electromecanic SCB	A	10	10261	13.02.2007	12.02.2012
225.	Ciușleanu I. Ion	permis conducere locomotivă TIP LDE MODERNIZATĂ GM	P	26	6408	27.02.2007	26.02.2012
226.	Clim Șt. Janica	electromecanic IFTE (întreținere LC)	A	11	10030	13.11.2006	12.11.2006
227.	Cochinte P. Vasile	revizor tehnic vagoane	A	43	10008	15.11.2006	14.11.2011
228.	Cocu I. Tăchel	activitatea de manevră în echipă completă	A	26	6368	24.10.2006	23.10.2011
229.	Cocu I. Tăchel	permis conducere locomotivă TIP LDE	P	26	6355	24.10.2006	23.10.2011
230.	Cocu I. Tăchel	permis conducere locomotivă TIP LDH	P	26	6363	24.10.2006	23.10.2011
231.	Cocu I. Tăchel	permis conducere locomotivă TIP LE	P	26	6353	24.10.2006	23.10.2011
232.	Codrean V. Claudiu Ovidiu	activitatea de manevră în echipă completă	A	26	6043	20.12.2006	19.12.2011
233.	Codrean V. Claudiu Ovidiu	conducerea automotorului tip LVT - LVS	P	26	6016	20.12.2006	19.12.2011
234.	Codrean V. Claudiu Ovidiu	conducerea locomotivei tip LDE	P	26	6025	20.12.2006	19.12.2011
235.	Codrean V. Claudiu Ovidiu	conducerea locomotivei tip LDH	P	26	6034	20.12.2006	19.12.2011
236.	Coipan P. Dănuț	conducerea trenurilor de călători	A	26	6374	25.09.2006	24.09.2011
237.	Coipan P. Dănuț	conducerea trenurilor de călători în sistem simplificat	A	26	6418	27.02.2007	26.02.2012
238.	Coman I. Constantin	permis conducere locomotivă TIP LDE modernizată GM	P	26	6407	27.02.2007	26.02.2012
239.	Coman N. Ionel	conducerea trenurilor de călători	A	26	6373	25.09.2006	24.09.2011
240.	Coman N. Ionel	conducerea trenurilor de călători în sistem simplificat	A	26	6419	27.02.2007	26.02.2012
241.	Coman N. Ionel	permis pentru conducerea AUTOMOTORULUI SERIA 1000	P	26	6388	25.09.2006	24.09.2011

ASFR Autorizații pentru personalul cu responsabilități în siguranța circulației emise conform OMTCT 2262/2005
în perioada 01.02.2007 – 30.04.2007

Nr. crt.	Numele si prenumele personalului autorizat	Denumire autorizația/ Permis conducere	Autorizația/Permis			Data eliberării	Data valabilității
			Tip	Serie	Număr		
242.	Coman N. Ionel	permis pentru conducerea AUTOMOTORULUI SERIA 700	P	26	6385	25.09.2006	24.09.2011
243.	Coman N. Ionel	permis pentru conducerea AUTOMOTORULUI TIP LVT + LVS	P	26	6390	25.09.2006	24.09.2011
244.	Constantin Al. Florin	conducerea trenurilor de marfă	A	26	6578	23.02.2007	22.02.2012
245.	Constantin C. Gheorghită	electromecanic SCB	A	10	10222	13.02.2007	12.02.2012
246.	Constantin Gh. Lucian	activitatea de manevră în sistem simplificat	A	26	6216	05.02.2007	04.02.2012
247.	Constantinescu I. Florina Felicia	manipularea instalațiilor IFTE	A	14	6185	29.09.2006	28.09.2011
248.	Constantinescu I. Florina Felicia	manipularea instalațiilor SCB TIP CR 3 CU BLA ȘI BAT / SAT	A	14	6186	29.09.2006	28.09.2011
249.	Constantinescu I. Florina Felicia	manipularea instalațiilor TC	A	14	6184	29.09.2006	28.09.2011
250.	Constantinescu L. Gheorghe Nicolae	conducerea trenurilor de marfă	A	26	6570	12.02.2007	11.02.2012
251.	Constantinescu T. Cornel	conducerea trenurilor de călători pe pante mari de pe SECȚIA DE CIRCULAȚIE BALOTA - ȘIMIAN (DROBETA TR. SEVERIN MĂRFURI)	A	26	6551	28.02.2007	27.02.2012
252.	Constantinescu T. Cornel	permis conducere automotor DESIRO SR 20 D	P	26	6478	22.02.2007	21.02.2012
253.	Constantinescu T. Cornel	permis conducere locomotivă TIP LE MODIFICATĂ SIEMENS	P	26	6507	28.02.2007	27.02.2012
254.	Corocăescu M. Traian	electromecanic SCB	A	10	10248	13.02.2007	12.02.2012
255.	Coșman V. Dumitru Tiberiu	electromecanic SCB	A	10	10275	13.02.2007	12.02.2012
256.	Costin Victor	conducerea locomotivei tip LDE pe partea stângă	P	26	6270	29.01.2007	28.01.2012
257.	Costin Victor	conducerea locomotivei tip LE pe partea stângă	P	26	6281	29.01.2007	28.01.2012
258.	Costoiu C. Aristide	conducerea trenurilor de marfă	A	26	6153	26.01.2012	25.01.2012
259.	Cotae I. Lucia	electromecanic SCB	A	10	10119	13.02.2007	12.02.2012
260.	Cotae M. Dănuț	electromecanic SCB	A	10	10114	13.02.2007	12.02.2012
261.	Coțji R. Rudolf	conducerea trenurilor de călători	A	26	6315	22.03.2007	21.03.2012
262.	Cotora A. Marinică	conducerea trenurilor de călători în sistem simplificat	A	26	6554	01.03.2007	28.02.2012
263.	Cozma D. Dumitru	electromecanic SCB	A	10	10147	13.02.2007	12.02.2012
264.	Cozma N. Alexandru Nicolae	dispecer energetic feroviar	A	8	10043	13.11.2006	12.11.2006
265.	Cozmaniuc P. Gheorghită Viorel	electromecanic SCB	A	10	10170	13.02.2007	12.02.2012
266.	Crăciun I. Ionuț	impiegat de mișcare	A	14	6096	12.02.2007	11.02.2012
267.	Crăciun N. Gabriel	activitatea de manevră în echipă completă	A	26	6523	06.04.2007	05.04.2012
268.	Crăciun N. Gabriel	permis conducere locomotivă TIP LDE	P	26	6455	06.04.2007	05.04.2012
269.	Crețu G. Grigore	electromecanic IFTE (întreținere LC)	A	11	10020	13.11.2006	12.11.2006
270.	Crihan M. Cristinel	montator I (SCB)	A	32	10245	13.02.2007	12.02.2012
271.	Crihan M. Mircea	electromecanic SCB	A	10	10193	13.02.2007	12.02.2012
272.	Crînganu I. Eugen	electromecanic SCB	A	10	10109	13.02.2007	12.02.2012
273.	Crișan C. Silviu Dănuț	activitatea de manevră în sistem simplificat	A	26	6130	20.02.2007	19.02.2012
274.	Crișan I. Aurel	activitatea de manevră în sistem simplificat	A	26	6084	19.01.2007	18.01.2012
275.	Crișan I. Aurel	conducerea locomotivei tip LDE	P	26	6081	19.01.2007	18.01.2012
276.	Crișan I. Aurel	conducerea locomotivei tip LDH	P	26	6080	19.01.2007	18.01.2012
277.	Crișan I. Aurel	conducerea locomotivei tip LE	P	26	6083	19.01.2007	18.01.2012
278.	Crișan I. Aurel	conducerea trenurilor de marfă	A	26	6085	19.01.2007	18.01.2012
279.	Crișan M. Mihai	activitatea de manevră în echipă completă	A	26	6077	15.12.2006	14.12.2011
280.	Crișan M. Mihai	conducerea locomotivei tip LDH	P	26	6076	15.12.2006	14.12.2011
281.	Cristea A. Costică	conducerea locomotivei tip LDE pe partea stângă	P	26	6279	29.01.2007	28.01.2012
282.	Cristea I. Ioan	efectuarea probei frânei automate la trenuri	A	5	6058	20.12.2006	19.12.2011
283.	Cristea I. Ioan	manipularea instalațiilor de iluminat și încălzit ale vagoanelor	A	5	6061	20.12.2006	19.12.2011
284.	Cristea V. Ion	activitatea de manevră în echipă completă	A	26	6237	29.01.2007	28.01.2012
285.	Cristea V. Ion	conducerea locomotivei tip LDE pe partea stângă	P	26	6275	29.01.2007	28.01.2012
286.	Crudu C. Mihai	electromecanic SCB	A	10	10092	13.02.2007	12.02.2012
287.	Cucorada G. Rodica	electromecanic SCB	A	10	10184	13.02.2007	12.02.2012
288.	Cureliuc E. Constantin Dumitru	electromecanic SCB	A	10	10255	13.02.2007	12.02.2012
289.	Cunilă V. Mihai	electromecanic SCB	A	10	10179	13.02.2007	12.02.2012
290.	Cuțaru N. Paul	manipularea barierei mecanice	A	36	6654	17.04.2007	16.04.2012
291.	Cuțaru N. Paul	păzitor barieră	A	36	6653	17.04.2007	16.04.2012
292.	Daboș Gh. Pavel	electromecanic IFTE (întreținere LC)	A	11	10034	13.11.2006	12.11.2006
293.	Damaschin M. Lenușa	electromecanic SCB	A	10	10079	13.02.2007	12.02.2012
294.	Dămătăr M. Francisc	electromecanic SCB	A	10	10178	13.02.2007	12.02.2012

ASFR Autorizații pentru personalul cu responsabilități în siguranța circulației emise conform OMTCT 2262/2005 în perioada 01.02.2007 – 30.04.2007

Nr. crt.	Numele si prenumele personalului autorizat	Denumire autorizația/ Permis conducere	Autorizația/Permis			Data eliberării	Data valabilității
			Tip	Serie	Număr		
295.	Damian D. Viorel	electromecanic SCB	A	10	10157	13.02.2007	12.02.2012
296.	Dămoc M. Grigore	dispecer energetic feroviar	A	8	10045	13.11.2006	12.11.2006
297.	Dănceanu I. Sofian	conducerea trenurilor de călători pe pante mari de pe SECȚIA DE CIRCULAȚIE BÎRNOVA - CIUREA	A	26	6379	25.09.2006	24.09.2011
298.	Daniliuc M. Aurel	electromecanic SCB	A	10	10305	13.02.2007	12.02.2012
299.	Dăogaru S. Nicolae	conducerea trenurilor de marfă	A	26	6579	23.02.2007	22.02.2012
300.	Darie A. Ștefan	activitatea de manevră în echipă completă	A	26	6435	21.03.2007	20.03.2012
301.	Darie A. Ștefan	permis conducere locomotivă TIP LDH	P	26	6426	21.03.2007	20.03.2012
302.	Dăscăliței I. Gelu	montator I (SCB)	A	32	10311	13.02.2007	12.02.2012
303.	Dascălu D. Ion	revizor tehnic vagoane	A	43	10004	15.11.2006	14.11.2011
304.	Dascălu D. Valentin	conducerea trenurilor de călători pe pante mari de pe SECȚIA DE CIRCULAȚIE GHIMEȘ - LIVEZI CIUC - CICEU (SICULENI)	A	26	6422	27.02.2007	26.02.2012
305.	David Al. Georgeta Luminița	acar	A	1	6177	22.01.2007	21.01.2012
306.	David Al. Georgeta Luminița	manipularea instalației SCB TIP CEM CU CELS	A	1	6189	22.01.2007	21.01.2012
307.	Dediu Gh. George	conducerea trenurilor de călători	A	26	6375	25.09.2006	24.09.2011
308.	Dediu Gh. George	conducerea trenurilor de călători pe pante mari de pe SECȚIA DE CIRCULAȚIE BÎRNOVA - CIUREA	A	26	6378	25.09.2006	24.09.2011
309.	Dediu Gh. George	permis pentru conducerea locomotivei TIP DESIRO SIEMENS	P	26	6369	25.09.2006	24.09.2011
310.	Defta A. Stancu	șef manevră	A	53	6710	05.03.2007	04.03.2012
311.	Deneș V. Genoveva	electromecanic SCB	A	10	10185	13.02.2007	12.02.2012
312.	Despa C. Constantin	electromecanic SCB	A	10	10128	13.02.2007	12.02.2012
313.	Diaconu Gh. Neculai	permis conducere locomotivă TIP LDE MODERNIZATĂ GM	P	26	6410	27.02.2007	26.02.2012
314.	Diaconu I. Gheorghe Laurențiu	manipularea instalațiilor TIP SBW	A	1	6609	15.02.2007	14.02.2012
315.	Diaconu I.I. Șerban Vasile	electromecanic SCB	A	10	10230	13.02.2007	12.02.2012
316.	Dicu S. Ion	manipularea instalației TIP SAT	A	14	6557	06.04.2007	05.04.2012
317.	Dide P. Florian	șef manevră	A	53	6764	19.04.2007	18.04.2012
318.	Didici Ștefan	conducerea trenurilor de călători	A	26	6010	20.12.2006	19.12.2011
319.	Digeratu Cucinschi T. Gabriela	electromecanic SCB	A	10	10102	13.02.2007	12.02.2012
320.	Dimoiu C. Ermilia	impiegat de mișcare	A	14	6719	08.03.2007	07.03.2012
321.	Dimoiu C. Ermilia	manipularea instalațiilor TIP SBW	A	14	6622	15.03.2007	14.03.2012
322.	Dincă Falcă R. Elena	conductor tren	A	5	6207	29.01.2007	28.01.2012
323.	Dincă M. Andrei	impiegat de mișcare	A	14	6695	31.01.2007	30.01.2012
324.	Dincă M. Andrei	șef manevră	A	14	6691	31.01.2007	30.01.2012
325.	Dincă N. Octavian	impiegat de mișcare	A	14	6673	20.03.2007	19.03.2012
326.	Dincă N. Octavian	manipularea instalațiilor TIP CR 2, CU BLA ȘI SAT	A	14	6735	27.03.2007	26.03.2012
327.	Dinea G. Florin	montator I (SCB)	A	32	10243	13.02.2007	12.02.2012
328.	Dinu A. Marian	conducerea trenurilor de călători în sistem simplificat	A	26	6226	09.02.2007	08.02.2012
329.	Dinu D. Petre	activitatea de manevră în echipă completă	A	26	6529	05.04.2007	04.04.2012
330.	Dinu D. Petre	permis conducere locomotivă TIP LDE	P	26	6461	05.04.2007	04.04.2012
331.	Dinu D. Petre	permis conducere locomotivă TIP LDH	P	26	6464	05.04.2007	04.04.2012
332.	Dinu D. Petre	permis conducere locomotivă TIP LDM	P	26	6467	05.04.2007	04.04.2012
333.	Doboș P. Iosif	electromecanic SCB	A	10	10169	13.02.2007	12.02.2012
334.	Dobranici M. Gabriel	electromecanic SCB	A	10	10093	13.02.2007	12.02.2012
335.	Dobre D. Marius - Cristian	manipularea barierei mecanice	A	36	6639	23.03.2007	22.03.2012
336.	Dobre D. Marius - Cristian	păzitor barieră	A	36	6636	23.03.2007	22.03.2012
337.	Dobrescu M. Teodor	revizor tehnic vagoane	A	43	6641	02.04.2007	01.04.2012
338.	Dobrincu V. Florin	electromecanic SCB	A	10	10290	13.02.2007	12.02.2012
339.	Dohotar G. Țiple Ion	acar	A	1	5990	11.12.2006	10.12.2011
340.	Dohotar G. Țiple Ion	manipularea instalațiilor de încălzire cu chei cu BLOC TIP SBW CU CELS ȘI BM	A	1	6050	18.12.2006	17.12.2011
341.	Domșa I. Daniel	electromecanic SCB	A	10	10122	13.02.2007	12.02.2012
342.	Doroftei C. Gigel	conductor vagon de dormit și cușetă	A	62	6449	10.04.2007	09.04.2012
343.	Doroftei T. Valeriu	electromecanic SCB	A	10	10056	13.02.2007	12.02.2012
344.	Dovan Gh. Geani	impiegat de mișcare	A	14	6643	04.04.2007	03.04.2012
345.	Drăgan Gh. Gheorghe	manipularea barierei mecanice	A	14	6180	29.09.2006	28.09.2011
346.	Drăgan Gh. Gheorghe	manipularea instalațiilor SCB - TC	A	36	6179	29.09.2006	28.09.2011
347.	Drăgan I. Ion	conducerea trenurilor de marfă pe pante mari pe SECȚIA BALOTA - ȘIMIAN	A	26	6159	31.01.2007	30.01.2012
348.	Drăghia P. Lucian	permis conducere automotor DESIRO SR 20 D	P	26	6508	01.03.2007	28.02.2012

ASFR Autorizații pentru personalul cu responsabilități în siguranța circulației emise conform OMTCT 2262/2005 în perioada 01.02.2007 – 30.04.2007

Nr. crt.	Numele si prenumele personalului autorizat	Denumire autorizația/ Permis conducere	Autorizația/Permis			Data eliberării	Data valabilității
			Tip	Serie	Număr		
349.	Drăghici M. Teodora	manipularea instalațiilor CED TIP CR 2 CU BLA ȘI SAT	A	14	6566	07.02.2007	06.02.2012
350.	Drăgoi C. Constantin	dispecer energetic feroviar	A	8	10046	13.11.2006	12.11.2006
351.	Drăgoi I. George	conducerea locomotivei tip LDE 621 EGM	P	26	6249	16.02.2007	15.02.2012
352.	Dragomirescu M. Viorel Florin	impiegat de mișcare	A	14	6667	20.03.2007	19.03.2012
353.	Dragomirescu M. Viorel Florin	manipularea instalațiilor TIP CR 2, CU BLA ȘI SAT	A	14	6732	27.03.2007	26.03.2012
354.	Dragomirescu M.Gheorghe - Cosmin	impiegat de mișcare	A	14	6674	20.03.2007	19.03.2012
355.	Dragomirescu M.Gheorghe - Cosmin	manipularea instalațiilor TIP CR 2, CU BLA ȘI SAT	A	14	6733	27.03.2007	26.03.2012
356.	Duduială V. Vasile	conducerea trenurilor de marfă	A	26	6612	23.03.2007	22.03.2012
357.	Dulai V. Dumitru	electromecanic SCB	A	10	10296	13.02.2007	12.02.2012
358.	Dumitrașcu M. Marceluș	electromecanic SCB	A	10	10268	13.02.2007	12.02.2012
359.	Dumitrescu G. George - Laurențiu	activitatea de manevră în echipă completă	A	26	6190	27.12.2006	26.12.2011
360.	Dumitrescu G. George - Laurențiu	activitatea de manevră în sistem simplificat	A	26	6224	12.02.2007	11.02.2012
361.	Dumitrescu G. George - Laurențiu	conducerea locomotivei tip LDE	P	26	6200	27.12.2006	26.12.2011
362.	Dumitrescu G. George - Laurențiu	conducerea locomotivei tip LDH	P	26	6197	27.12.2006	26.12.2011
363.	Dumitrescu G. George - Laurențiu	conducerea locomotivei tip LE	P	26	6203	27.12.2006	26.12.2011
364.	Dumitru I. Constantin	manipularea instalațiilor tip masă de manevră	A	14	6750	27.03.2007	26.03.2012
365.	Durneață I. Mihai	electromecanic SCB	A	10	10259	13.02.2007	12.02.2012
366.	Echert I. Anton	electromecanic SCB	A	10	10306	13.02.2007	12.02.2012
367.	Echert M. Iosif	electromecanic SCB	A	10	10301	13.02.2007	12.02.2012
368.	Efta Șt. Gheorghe	activitatea de manevră în echipă completă	A	26	6329	06.12.2006	05.12.2011
369.	Efta Șt. Gheorghe	permis conducere locomotivă TIP LDE	P	26	6327	06.12.2006	05.12.2011
370.	Efta Șt. Gheorghe	permis conducere locomotivă TIP LDE 621 EGM	P	26	6328	06.12.2006	05.12.2011
371.	Efta Șt. Gheorghe	permis conducere locomotivă TIP LDH	P	26	6326	06.12.2006	05.12.2011
372.	Enășcuț S. Viorica Editka	montator I (SCB)	A	32	10234	13.02.2007	12.02.2012
373.	Ene Gh. Radu	activitatea de manevră în echipă completă	A	26	6436	21.03.2007	20.03.2012
374.	Ene Gh. Radu	permis conducere locomotivă TIP LDH	P	26	6427	21.03.2007	20.03.2012
375.	Epuran Gh. Gheorghe	conducerea trenurilor de călători	A	26	6164	25.01.2007	24.01.2012
376.	Făget D. Ion	șef manevră	A	53	6766	19.04.2007	18.04.2012
377.	Fărcășanu C. Aurel	manevrant vagoane	A	24	6648	04.04.2007	03.04.2012
378.	Fecioru Gh. Octavian	manipulare instalație de comandă la distanță a separatorilor IFTE - CDS	A	14	6594	19.02.2007	18.02.2012
379.	Feher I. Iosif	manipularea instalațiilor SC cu care sunt echipate locomotivele pt. mentinerea pe loc a acestora la manevră și/sau în circulația trenurilor în cazul conducerii simplificate (fără mecanic ajutor)	A	53	6128	12.02.2007	11.02.2012
380.	Fekete E. M. Janos Miclos	conducerea trenurilor de călători	A	26	6011	20.12.2006	19.12.2011
381.	Feraru C. Iulică	șef manevră	A	53	6650	04.04.2007	03.04.2012
382.	Firan C. Adriana	șef stație - numai activitatea O.T.F.	A	57	6751	18.04.2007	17.04.2012
383.	Firica Gh. Augustin Dorel	manipulare instalație de comandă la distanță a separatorilor IFTE - CDS	A	14	6595	19.02.2007	18.02.2012
384.	Firtat M. Cristian Mihai	impiegat de mișcare	A	14	6720	08.03.2007	07.03.2012
385.	Firtat M. Cristian Mihai	manipularea instalațiilor TIP SBW	A	14	6629	15.03.2007	14.03.2012
386.	Florea C. Ioan	conducerea locomotivei tip LDE pe partea stângă	P	26	6277	29.01.2007	28.01.2012
387.	Florea C. Ioan	conducerea locomotivei tip LE pe partea stângă	P	26	6285	29.01.2007	28.01.2012
388.	Florea I. Vasile	manevrant vagoane	A	24	6006	05.10.2006	04.10.2011
389.	Florișteanu Gh. Gheorghe	dispecer energetic feroviar	A	8	10047	13.11.2006	12.11.2006
390.	Foca C. Constantin	electromecanic SCB	A	10	10221	13.02.2007	12.02.2012
391.	Foca C. Constantin	montator I (SCB)	A	32	10241	13.02.2007	12.02.2012
392.	Foca D. Dănuț	montator I (SCB)	A	32	10166	13.02.2007	12.02.2012
393.	Fodor Gh. Vasile	electromecanic SCB	A	10	10273	13.02.2007	12.02.2012
394.	Frosin I. Nicu	conducerea locomotivei tip LDE pe partea stângă	P	26	6273	29.01.2007	28.01.2012
395.	Frosin I. Nicu	conducerea locomotivei tip LE pe partea stângă	P	26	6280	29.01.2007	28.01.2012
396.	Găină G. Pamfil	montator I (SCB)	A	32	10313	13.02.2007	12.02.2012
397.	Galan T. Mihai	electromecanic SCB	A	10	10253	13.02.2007	12.02.2012
398.	Gană Șt. Teodor	conducerea trenurilor de călători în sistem simplificat	A	26	6552	01.03.2007	28.02.2012
399.	Garcea C. Ion	permis conducere locomotivă TIP LDE	P	26	6333	18.10.2006	17.10.2011
400.	Garcea C. Ion	permis conducere locomotivă TIP LDE cu post de conducere pe stânga	P	26	6336	18.10.2006	17.10.2011

ASFR Autorizații pentru personalul cu responsabilități în siguranța circulației emise conform OMTCT 2262/2005 în perioada 01.02.2007 – 30.04.2007

Nr. crt.	Numele si prenumele personalului autorizat	Denumire autorizația/ Permis conducere	Autorizația/Permis			Data eliberării	Data valabilității
			Tip	Serie	Număr		
401.	Garcea C. Ion	permis conducere locomotivă TIP LDH	P	26	6342	18.10.2006	17.10.2011
402.	Garcea C. Ion	permis conducere locomotivă TIP LE	P	26	6339	18.10.2006	17.10.2011
403.	Garcea C. Ion	permis conducere locomotivă TIP LE cu post de conducere pe stânga	P	26	6330	18.10.2006	17.10.2011
404.	Geanovu V. Vasile	impiegat de mișcare	A	14	6697	31.01.2007	30.01.2012
405.	Geanovu V. Vasile	șef manevră	A	14	6693	31.01.2007	30.01.2012
406.	Gheorghe D. Dionisie	conducerea trenurilor de călători în sistem simplificat	A	26	6228	09.02.2007	08.02.2012
407.	Gheorghe H. Liviu	electromecanic SCB	A	10	10176	13.02.2007	12.02.2012
408.	Gheorghe I. Alexandru	șef manevră	A	53	6712	05.03.2007	04.03.2012
409.	Gheorghe M. Victor	activitatea de manevră în echipă completă	A	26	6437	21.03.2007	20.03.2012
410.	Gheorghe M. Victor	permis conducere locomotivă TIP LDE	A	26	6431	21.03.2007	20.03.2012
411.	Gheorghe M. Victor	permis conducere locomotivă TIP LDH	P	26	6428	21.03.2007	20.03.2012
412.	Gheorghică I. Valentin	electromecanic SCB	A	10	10200	13.02.2007	12.02.2012
413.	Gheorghică V. Mihai	electromecanic SCB	A	10	10224	13.02.2007	12.02.2012
414.	Ghidarcea I. Paul	conducerea locomotivei tip LE modificată SIEMENS	P	26	6167	25.01.2007	24.01.2012
415.	Ghidarcea I. Paul	conducerea trenurilor de călători	A	26	6142	25.01.2007	24.01.2012
416.	Ghiorghică M. Ioan	electromecanic SCB	A	10	10151	13.02.2007	12.02.2012
417.	Ghiran N. Călin	manevrant vagoane	A	24	6002	21.12.2006	20.12.2011
418.	Ghiulai T. Gheorghe	acar	A	1	6089	12.02.2007	11.02.2012
419.	Giorgi A. Alexandru	șef manevră	A	53	6772	19.04.2007	18.04.2012
420.	Giorgi A. Nicolae	șef manevră	A	53	6771	19.04.2007	18.04.2012
421.	Gîrbea C. Nicolae	impiegat de mișcare	A	14	6666	20.03.2007	19.03.2012
422.	Gîrbea C. Nicolae	manipularea instalațiilor TIP CR 2, CU BLA ȘI SAT	A	14	6739	27.03.2007	26.03.2012
423.	Giubelan F. Florin Marian	manipulare instalație de comandă la distanță a separatorilor IFTE - CDS	A	14	6596	19.02.2007	18.02.2012
424.	Giurumescu D. Dumitru - Marin	impiegat de mișcare	A	14	6671	20.03.2007	19.03.2012
425.	Giurumescu D. Dumitru - Marin	manipularea instalațiilor TIP CR 2, CU BLA, CU BAT ȘI SAT	A	14	6737	27.03.2007	26.03.2012
426.	Gorga Șt. Corneliu	conducerea trenurilor de călători pe pante mari de pe SECȚIA DE CIRCULAȚIE BÎRNOVA - CIUREA	A	26	6380	25.09.2006	24.09.2011
427.	Gosav I. Neculai	montator I (SCB)	A	32	10160	13.02.2007	12.02.2012
428.	Govoreanu I. Ion	permis conducere automotor DESIRO SR 20 D	P	26	6479	22.02.2007	21.02.2012
429.	Grădinaru I. Andrian	electromecanic SCB	A	10	10117	13.02.2007	12.02.2012
430.	Grati Chelaru P. Petru	electromecanic SCB	A	10	10149	13.02.2007	12.02.2012
431.	Grati Chelaru P. Petru	electromecanic SCB	A	10	10150	13.02.2007	12.02.2012
432.	Grăunte I. Dorel	electromecanic SCB	A	10	10069	13.02.2007	12.02.2012
433.	Graur V. Vasile	electromecanic SCB	A	10	10154	13.02.2007	12.02.2012
434.	Grigoraș Z. Georgeta	electromecanic SCB	A	10	10293	13.02.2007	12.02.2012
435.	Grigore I. Natașa	manipularea instalației SCB TIP SBW cu chei și bloc	A	14	6187	16.01.2007	15.01.2012
436.	Grigore I. Petru Ovidiu	electromecanic SCB	A	10	10249	13.02.2007	12.02.2012
437.	Grigorescu V. Marinela	manipularea instalațiilor CED TIP CR 2 CU BLA ȘI SAT	A	14	6214	30.01.2007	29.01.2012
438.	Grigoroiu I. Costel	conducerea trenurilor de marfă	A	26	6516	05.04.2007	04.04.2012
439.	Grosu I. Verona	electromecanic IFTE (întreținere LC)	A	11	10035	13.11.2006	12.11.2006
440.	Groza C. Corneliu	conducerea trenurilor de călători	A	26	6012	20.12.2006	19.12.2011
441.	Habic G. Leon	impiegat de mișcare	A	14	6095	12.02.2007	11.02.2012
442.	Hagimă C. Doru Costel	electromecanic SCB	A	10	10227	13.02.2007	12.02.2012
443.	Haiducu Gh. Ionel	șef manevră	A	53	6758	19.04.2007	18.04.2012
444.	Hamza I. Gheorghe	electromecanic SCB	A	10	10116	13.02.2007	12.02.2012
445.	Hamza I. Traian	electromecanic SCB	A	10	10115	13.02.2007	12.02.2012
446.	Hanus H. Nicolae	electromecanic SCB	A	10	10287	13.02.2007	12.02.2012
447.	Harasim V. Ilie	electromecanic SCB	A	10	10207	13.02.2007	12.02.2012
448.	Hațegan R. Mircea	conducerea locomotivei tip LDE	P	26	6082	19.01.2007	18.01.2012
449.	Hazaparu V. Petre	permis conducere locomotivă TIP LDE	P	26	6334	18.10.2006	17.10.2011
450.	Hazaparu V. Petre	permis conducere locomotivă TIP LDE cu post de conducere pe stânga	P	26	6337	18.10.2006	17.10.2011
451.	Hazaparu V. Petre	permis conducere locomotivă TIP LDH	P	26	6343	18.10.2006	17.10.2011
452.	Hazaparu V. Petre	permis conducere locomotivă TIP LE	P	26	6340	18.10.2006	17.10.2011
453.	Hazaparu V. Petre	permis conducere locomotivă TIP LE cu post de conducere pe stânga	P	26	6331	18.10.2006	17.10.2011
454.	Henter R. Remus	conducerea trenurilor de călători pe pante mari de pe SECȚIILE PREDEAL - BRAȘOV, PREDEAL - CÂMPINA	A	26	6321	22.03.2007	21.03.2012
455.	Herțeg A. Nicolae	activitatea de manevră în sistem simplificat	A	26	6075	19.01.2007	18.01.2012

ASFR Autorizații pentru personalul cu responsabilități în siguranța circulației emise conform OMTCT 2262/2005
în perioada 01.02.2007 – 30.04.2007

Nr. crt.	Numele și prenumele personalului autorizat	Denumire autorizația/ Permis conducere	Autorizația/Permis			Data eliberării	Data valabilității
			Tip	Serie	Număr		
456.	Hîrțanu I. Ioan	electromecanic SCB	A	10	10126	13.02.2007	12.02.2012
457.	Hrapciuc Gh. Mihaela	electromecanic IFTE (întreținere LC)	A	11	10031	13.11.2006	12.11.2006
458.	Hrubaru N. Floricel	conducerea trenurilor de călători pe pante mari de pe SECȚIA DE CIRCULAȚIE BÎRNOVA - CIUREA	A	26	6381	25.09.2006	24.09.2011
459.	Hrubaru N. Floricel	permis conducere locomotivă TIP LDE MODERNIZATĂ GM	P	26	6411	27.02.2007	26.02.2012
460.	Iacob C. Dănuț Vasile	electromecanic SCB	A	10	10297	13.02.2007	12.02.2012
461.	Iacob C. Ion	șef manevră	A	53	6773	19.04.2007	18.04.2012
462.	Iacob I. Viorica	electromecanic SCB	A	10	10078	13.02.2007	12.02.2012
463.	Iacob M. Puiu	conducerea trenurilor de călători pe pante mari de pe SECȚIILE PREDEAL - BRAȘOV, PREDEAL - CÂMPINA	A	26	6322	22.03.2007	21.03.2012
464.	Iancu N. Adrian	electromecanic SCB	A	10	10073	13.02.2007	12.02.2012
465.	Iașcu G. Viorel	electromecanic SCB	A	10	10180	13.02.2007	12.02.2012
466.	Iederan G. Dumitru	acar	A	1	6093	12.02.2007	11.02.2012
467.	Ihnat G. Vasile	dispecer energetic feroviar	A	8	10040	13.11.2006	12.11.2006
468.	Ilie D. Dorel Dumitru	manipularea instalațiilor TIP SBW CU CELS, CU BLA și barieră mecanică	A	1	6064	07.11.2006	06.11.2011
469.	Ilie D. Neculai	activitatea de manevră în echipă completă	A	26	6235	29.01.2007	28.01.2012
470.	Ilie M. Constantin	conducerea trenurilor de marfă pe pante mari pe SECȚIA BALOTA - ȘIMIAN	A	26	6158	31.01.2007	30.01.2012
471.	Ilie S. Nelu	permis conducere locomotivă TIP LDE	P	26	6356	24.10.2006	23.10.2011
472.	Ilie S. Nelu	permis conducere locomotivă TIP LDH	P	26	6364	24.10.2006	23.10.2011
473.	Ilieș A. Aurel Dorel	acar	A	1	6092	12.02.2007	11.02.2012
474.	Iliuță C. Aurica	conducerea trenurilor de marfă	A	26	6580	23.02.2007	22.02.2012
475.	Inceu S. Octavian Marius	conductor tren	A	5	5995	30.11.2006	29.11.2011
476.	Inceu S. Octavian Marius	efectuarea probei frânei automate la trenuri	A	5	6056	20.12.2006	19.12.2011
477.	Inceu S. Octavian Marius	manipularea instalațiilor de iluminat și încălzit ale vagoanelor	A	5	6059	20.12.2006	19.12.2011
478.	Indianu Gh. Florin	electromecanic IFTE (întreținere LC)	A	11	10021	13.11.2006	12.11.2006
479.	Ioana C. Alexandru Florin	conductor vagon de dormit și cușetă	A	62	6448	10.04.2007	09.04.2012
480.	Ioani D. Livia	electromecanic SCB	A	10	10097	13.02.2007	12.02.2012
481.	Ion A. Titus Adelin	impiegat de mișcare	A	14	6704	05.03.2007	04.03.2012
482.	Ion A. Titus Adelin	manipularea instalației TIP CEM CU CELS + BLA + SAT	A	14	6599	22.02.2007	21.02.2012
483.	Ion I. Valentin - Paul	conducerea locomotivei tip LDE 1300 CP	P	26	6267	02.02.2007	01.02.2012
484.	Ion N. Leonard	manipularea instalațiilor TIP SBW CU CELS ȘI SL	A	1	6063	07.11.2006	06.11.2011
485.	Ion Șt. Nicolae	permis conducere locomotivă TIP LDE	P	26	6397	12.03.2007	11.03.2012
486.	Ion Șt. Nicolae	permis conducere locomotivă TIP LDH	P	26	6393	12.03.2007	11.03.2012
487.	Ion V. Ion	conducerea trenurilor de marfă	A	26	6517	05.04.2007	04.04.2012
488.	Ionașcu N. Florea	mecanic ajutor	A	27	6140	25.01.2007	24.01.2012
489.	Ionel V. Oliver Marius	electromecanic SCB	A	10	10071	13.02.2007	12.02.2012
490.	Ionele M. Costelian	manipulare instalație de comandă la distanță a separatorilor IFTE - CDS	A	14	6597	19.02.2007	18.02.2012
491.	Ionescu N. Jenică	mecanic ajutor	A	27	6405	12.03.2007	11.03.2012
492.	Ionescu-Popa I. Cornel Ionel	electromecanic SCB	A	10	10130	13.02.2007	12.02.2012
493.	Ioniță I. Mihai	dispecer energetic feroviar	A	8	10048	13.11.2006	12.11.2006
494.	Iordache I. Dănuț Gheorghe	mecanic ajutor	A	27	6442	22.03.2007	21.03.2012
495.	Iordan S. Nicolae	conducerea trenurilor de călători	A	26	6376	25.09.2006	24.09.2011
496.	Iordan S. Nicolae	conducerea trenurilor de călători în sistem simplificat	A	26	6420	27.02.2007	26.02.2012
497.	Iordan S. Nicolae	permis pentru conducerea AUTOMOTORULUI SERIA 700	P	26	6386	25.09.2006	24.09.2011
498.	Iorgu G. Cristina - Beatrice	manevrare macaz cu manivela și aplicare dispozitiv fixător de vârf	A	14	6213	30.01.2007	29.01.2012
499.	Iorgulescu D. Liviu	manipularea macazului necentralizat	A	24	6603	05.03.2007	04.03.2012
500.	Irimia C. Gheorghe	electromecanic SCB	A	10	10096	13.02.2007	12.02.2012
501.	Irimiș G. Dumitru	revizor tehnic vagoane	A	43	5997	17.11.2006	16.11.2011
502.	Ișbașa C. Paul	conducerea trenurilor de marfă	A	26	6518	05.04.2007	04.04.2012
503.	Isopescu R. Horia Tiberiu	dispecer energetic feroviar	A	8	10044	13.11.2006	12.11.2006
504.	Istudora C. Marian	manipularea macazului necentralizat	A	24	6604	05.03.2007	04.03.2012
505.	Iuga M. Mihai	activitatea de manevră în sistem simplificat	A	26	6102	16.02.2007	15.02.2012
506.	Iuga M. Mihai	conducerea trenurilor de marfă	A	26	6113	16.02.2007	15.02.2012
507.	Iurenschi I. Camelia Cristina	electromecanic IFTE (întreținere LC)	A	11	10012	13.11.2006	12.11.2006
508.	Ivan V. Lucian Ion	electromecanic SCB	A	10	10132	13.02.2007	12.02.2012
509.	Ivănoiu A. Radu	revizor tehnic vagoane	A	43	10002	15.11.2006	14.11.2011

ASFR Autorizații pentru personalul cu responsabilități în siguranța circulației emise conform OMTCT 2262/2005 în perioada 01.02.2007 – 30.04.2007

Nr. crt.	Numele si prenumele personalului autorizat	Denumire autorizația/ Permis conducere	Autorizația/Permis			Data eliberării	Data valabilității
			Tip	Serie	Număr		
510.	Ivașcu N. Gheorghe	electromecanic SCB	A	10	10125	13.02.2007	12.02.2012
511.	Jeleboglu P. Jan	permis pentru conducerea locomotivei TIP DESIRO SIEMENS	P	26	6370	25.09.2006	24.09.2011
512.	Jerdea Gh. Dănuț	conducerea trenurilor de marfă	A	26	6613	23.03.2007	22.03.2012
513.	Jipa I. Daniel Ionuț	electromecanic SCB	A	10	10202	13.02.2007	12.02.2012
514.	Jude E. Liviu - Mario	activitatea de manevră în echipă completă	A	26	6219	16.02.2007	15.02.2007
515.	Jude E. Liviu - Mario	conducerea locomotivei tip LDE	P	26	6246	16.02.2007	15.02.2012
516.	Jude E. Liviu - Mario	conducerea locomotivei tip LDE 621 EGM	P	26	6254	16.02.2007	15.02.2012
517.	Jude E. Liviu - Mario	conducerea locomotivei tip LDH	P	26	6242	16.02.2007	15.02.2012
518.	Jude E. Liviu - Mario	conducerea locomotivei tip LE	P	26	6258	16.02.2007	15.02.2012
519.	Kiss A. Alexandru	șef manevră	A	53	6007	05.10.2006	04.10.2011
520.	Kiss J. Iosif Robert	activitatea de manevră în echipă completă	A	26	6044	20.12.2006	19.12.2011
521.	Kiss J. Iosif Robert	conducerea automotorului tip LVT - LVS	P	26	6017	20.12.2006	19.12.2011
522.	Kiss J. Iosif Robert	conducerea locomotivei tip LDE	P	26	6026	20.12.2006	19.12.2011
523.	Kiss J. Iosif Robert	conducerea locomotivei tip LDH	P	26	6035	20.12.2006	19.12.2011
524.	Lăscuți N. Dorin	conducerea trenurilor de marfă	A	26	6521	05.04.2007	04.04.2012
525.	Lăscuți N. Dorin	permis conducere locomotivă TIP LDE	P	26	6453	05.04.2007	04.04.2012
526.	Lăscuți N. Dorin	permis conducere locomotivă TIP LDH	P	26	6452	05.04.2007	04.04.2012
527.	Lăscuți N. Dorin	permis conducere locomotivă TIP LE	P	26	6454	05.04.2007	04.04.2012
528.	Lazăr G. Dorin Marcel	electromecanic SCB	A	10	10145	13.02.2007	12.02.2012
529.	Lazăr I. Gabriel	activitatea de manevră în echipă completă	A	26	6524	06.04.2007	05.04.2012
530.	Lazăr I. Gabriel	permis conducere locomotivă TIP LDE	P	26	6456	06.04.2007	05.04.2012
531.	Leancu M. Ovidiu	permis conducere RAME ELECTRICE TIP Z 6100	P	26	6307	22.03.2007	21.03.2012
532.	Lebădă G. Gheorghe Mugurel	electromecanic SCB	A	10	10175	13.02.2007	12.02.2012
533.	Lebădă I. Ioan	electromecanic SCB	A	10	10205	13.02.2007	12.02.2012
534.	Leoveanu O. Iulian	conducerea trenurilor de marfă	A	26	6587	23.02.2007	22.02.2012
535.	Leuciuc C. Vasile	dispecer energetic feroviar	A	8	10051	13.11.2006	12.11.2006
536.	Lincu D. Dumitru Cătălin	electromecanic SCB	A	10	10063	13.02.2007	12.02.2012
537.	Lisaru C. Cecilia Mariana	impiegat de mișcare	A	14	6721	08.03.2007	07.03.2012
538.	Lisaru C. Cecilia Mariana	manipularea instalațiilor TIP SBW	A	14	6626	15.03.2007	14.03.2012
539.	Livanu G. Constantin	electromecanic SCB	A	10	10153	13.02.2007	12.02.2012
540.	Luca A. Lucian	activitatea de manevră în echipă completă	A	26	6045	20.12.2006	19.12.2011
541.	Luca A. Lucian	conducerea automotorului tip LVT - LVS	P	26	6018	20.12.2006	19.12.2011
542.	Luca A. Lucian	conducerea locomotivei tip LDE	P	26	6027	20.12.2006	19.12.2011
543.	Luca A. Lucian	conducerea locomotivei tip LDH	P	26	6036	20.12.2006	19.12.2011
544.	Luca G. Laura - Simona	impiegat de mișcare	A	14	6664	20.03.2007	19.03.2012
545.	Luca G. Laura - Simona	manipularea instalațiilor TIP CR 2, CU BLA ȘI SAT	A	14	6734	27.03.2007	26.03.2012
546.	Luca M. Dorina	electromecanic SCB	A	10	10217	13.02.2007	12.02.2012
547.	Lucescu T. Ionică	electromecanic SCB	A	10	6176	19.12.2006	18.12.2011
548.	Luchian D. Constantin	electromecanic IFTE (întreținere LC)	A	11	10013	13.11.2006	12.11.2006
549.	Lunca G. Sorin Gheorghe	conducerea trenurilor de călători în sistem simplificat	A	26	6320	22.03.2007	21.03.2012
550.	Lunganu E. Liviu	electromecanic SCB	A	10	10089	13.02.2007	12.02.2012
551.	Lungeanu N. Maricel	permis conducere locomotivă TIP LDE	P	26	6357	24.10.2006	23.10.2011
552.	Lungeanu N. Maricel	permis conducere locomotivă TIP LDH	P	26	6365	24.10.2006	23.10.2011
553.	Lungu I. Constantin	impiegat de mișcare	A	14	6722	08.03.2007	07.03.2012
554.	Lungu I. Constantin	manipularea instalațiilor TIP SBW	A	14	6621	15.03.2007	14.03.2012
555.	Lungu P. Petre	șef manevră	A	53	6660	17.04.2007	16.04.2012
556.	Lup G. Petru	activitatea de manevră în echipă completă	A	26	6079	18.12.2006	17.12.2011
557.	Lup G. Petru	conducerea locomotivei tip LDH	P	26	6078	18.12.2006	17.12.2011
558.	Lupancu D. Ioan Radu	electromecanic SCB	A	10	10251	13.02.2007	12.02.2012
559.	Lupu C. Cristinel Constantin	electromecanic SCB	A	10	10137	13.02.2007	12.02.2012
560.	Lupu T. Nelu	permis conducere RAME ELECTRICE TIP Z 6100	P	26	6308	22.03.2007	21.03.2012
561.	Lupuș. Luminița	montator I (SCB)	A	32	10158	13.02.2007	12.02.2012
562.	Măcărescu S. Constantin	montator I (SCB)	A	32	10315	13.02.2007	12.02.2012
563.	Macovei R. Otto	conducerea trenurilor de marfă	A	26	6614	23.03.2007	22.03.2012
564.	Maftei A. Dulămiță Petrică	conducerea locomotivei tip LE modificată SIEMENS	P	26	6168	25.01.2007	24.01.2012
565.	Maftei A. Dulămiță Petrică	conducerea trenurilor de călători	A	26	6143	25.01.2007	24.01.2012
566.	Magdaș E. Marius Ștefan	activitatea de manevră în sistem simplificat	A	26	6103	16.02.2007	15.02.2012
567.	Magdaș E. Marius Ștefan	conducerea trenurilor de marfă	A	26	6114	16.02.2007	15.02.2012
568.	Măireanu N. Ion	electromecanic IFTE (întreținere LC)	A	11	10014	13.11.2006	12.11.2006
569.	Mandea I. Gheorghe	conducerea trenurilor de călători pe pante mari de pe SECȚIA DE CIRCULAȚIE BÎRNOVA - CIUREA	A	26	6382	25.09.2006	24.09.2011

ASFR Autorizații pentru personalul cu responsabilități în siguranța circulației emise conform OMTCT 2262/2005
în perioada 01.02.2007 – 30.04.2007

Nr. crt.	Numele si prenumele personalului autorizat	Denumire autorizația/ Permis conducere	Autorizația/Permis			Data eliberării	Data valabilității
			Tip	Serie	Număr		
570.	Mandea I. Gheorghe	permis conducere locomotivă TIP LDE MODERNIZATĂ GM	P	26	6412	27.02.2007	26.02.2012
571.	Mandeaș M. Cornel	conducerea trenurilor de marfă	A	26	6574	12.02.2007	11.02.2012
572.	Manea I. Constantin	conducerea trenurilor de marfă	A	26	6519	05.04.2007	04.04.2012
573.	Manea M. Ionuț	permis conducere automotor DESIRO SR 20 D	P	26	6514	01.03.2007	28.02.2012
574.	Mangalea A. Gelu	mecanic ajutor	A	27	6305	12.03.2007	11.03.2012
575.	Marc I. Ioan Eugen	electromecanic SCB	A	10	10291	13.02.2007	12.02.2012
576.	Marcu C. Maria	montator I (SCB)	A	32	10162	13.02.2007	12.02.2012
577.	Mărculescu S. Cristian Laurențiu	impiegat de mișcare	A	14	6723	08.03.2007	07.03.2012
578.	Mărculescu S. Cristian Laurențiu	manipularea nstalațiilor CED TIP CR 2 CU BLA	A	14	6620	15.03.2007	14.03.2012
579.	Mareș C. Ion	manipularea macazului necentralizat	A	24	6605	05.03.2007	04.03.2012
580.	Mărginean G. Daniel	permis conducere RAME ELECTRICE TIP Z 6100	P	26	6309	22.03.2007	21.03.2012
581.	Maria A. Florinel	acar	A	1	6686	05.02.2007	04.02.2012
582.	Marian D. Vasile	electromecanic SCB	A	10	10250	13.02.2007	12.02.2012
583.	Marica I. Adelin Paul	șef district linii	A	45	6702	20.10.2006	19.10.2011
584.	Marin P. Mihail Gabriel	revizor tehnic vagoane	A	43	10007	15.11.2006	14.11.2011
585.	Marinescu A. Gheorghe Mirel	conducerea trenurilor de marfă pe pante mari pe SECȚIA BALOTA - ȘIMIAN	A	26	6157	31.01.2007	30.01.2012
586.	Marinescu I. Viorel	conducerea trenurilor de marfă pe pante mari pe SECȚIA BALOTA - ȘIMIAN	A	26	6162	31.01.2007	30.01.2012
587.	Marinescu M. Ion	conducerea trenurilor de marfă	A	26	6520	05.04.2007	04.04.2012
588.	Masian D. Marin	electromecanic SCB	A	10	6135	05.02.2007	04.02.2012
589.	Matache D. Gabriel	conducerea locomotivei tip LDE 621 EGM	P	26	6256	16.02.2007	15.02.2012
590.	Matache D. Gabriel	conducerea locomotivei tip LE modificată SIEMENS	P	26	6262	16.02.2007	15.02.2012
591.	Mațipiuc I. Cornel Ovidiu	electromecanic SCB	A	10	10274	13.02.2007	12.02.2012
592.	Matrache V. Costel	electromecanic SCB	A	10	10181	13.02.2007	12.02.2012
593.	Matran A. Aurel	electromecanic SCB	A	10	10068	13.02.2007	12.02.2012
594.	Mătrescu I. Gheorghe	electromecanic IFTE (întreținere LC)	A	11	10022	13.11.2006	12.11.2006
595.	Mătușa V. Marius	șef manevră	A	53	6711	05.03.2007	04.03.2012
596.	Mavrea D. Dumitru	activitatea de manevră în echipă completă	A	26	6525	06.04.2007	05.04.2012
597.	Mavrea D. Dumitru	permis conducere locomotivă TIP LDE	P	26	6457	06.04.2007	05.04.2012
598.	Maxim A. Mircea	acar	A	1	6091	12.02.2007	11.02.2012
599.	Medeleț V. Ilie	manipularea instalației TIP SAT	A	14	6558	06.04.2007	05.04.2012
600.	Meilă I. Florina	manipularea instalației SCB cu încuietori cu chei fără bloc	A	1	6183	16.10.2006	15.10.2011
601.	Meilă I. Florina	manipularea instalației SCB cu încuietori cu chei și bloc	A	1	6182	16.10.2006	15.10.2011
602.	Memu P. Florinel Elvis	impiegat de mișcare	A	14	6655	17.04.2007	16.04.2012
603.	Mercin N. Gheorghe	șef manevră	A	53	6785	19.04.2007	18.04.2012
604.	Miclean I. Hortensia Silvia	magaziner comercial	A	19	6659	17.04.2007	16.04.2012
605.	Mihăescu N. Dorina	magaziner comercial	A	19	6683	04.04.2007	03.04.2007
606.	Mihai D. Mircea	electromecanic SCB	A	10	10283	13.02.2007	12.02.2012
607.	Mihai D. Victor	electromecanic SCB	A	10	10285	13.02.2007	12.02.2012
608.	Mihai E. Eugen Marian	electromecanic SCB	A	10	10141	13.02.2007	12.02.2012
609.	Mihai I. Ion	conducerea locomotivei tip LDH	P	26	6175	01.03.2007	28.02.2012
610.	Mihai V. Bogdan	electromecanic SCB	A	10	10060	13.02.2007	12.02.2012
611.	Mihăilă C. Costică	montator I (SCB)	A	32	10246	13.02.2007	12.02.2012
612.	Mihăilă P. Gabriel	permis conducere RAME ELECTRICE TIP Z 6100	P	26	6310	22.03.2007	21.03.2012
613.	Mihalache M. Dan	electromecanic SCB	A	10	10085	13.02.2007	12.02.2012
614.	Mihalache S. Petre	șef manevră	A	53	6779	19.04.2007	18.04.2012
615.	Mihalache V. Petru	montator I (SCB)	A	32	10236	13.02.2007	12.02.2012
616.	Mihălțan I. Adrian	conducerea trenurilor de călători în sistem simplificat	A	26	6319	22.03.2007	21.03.2012
617.	Milea V. Gheorghe	conducerea trenurilor de marfă	A	26	6402	12.03.2007	11.03.2012
618.	Milea V. Gheorghe	permis conducere locomotivă TIP LDE	P	26	6396	12.03.2007	11.03.2012
619.	Milea V. Gheorghe	permis conducere locomotivă TIP LDH	P	26	6392	12.03.2007	11.03.2012
620.	Milea V. Gheorghe	permis conducere locomotivă TIP LE	P	26	6400	12.03.2007	11.03.2012
621.	Mincă Ionel Daniel	conducerea automotorului tip DESIRO SR 20 D SIEMENS	P	26	6174	25.01.2007	24.01.2012
622.	Mincă Ionel Daniel	conducerea locomotivei tip LDE 621 EGM	P	26	6172	25.01.2007	24.01.2012
623.	Mincă Ionel Daniel	conducerea trenurilor de călători	A	26	6166	25.01.2007	24.01.2012
624.	Mincu Gh. Gheorghe	șef district SCB	A	46	6679	06.03.2007	05.03.2012
625.	Mîndrilă V. Iulian	electromecanic SCB	A	10	10289	13.02.2007	12.02.2012
626.	Mircioagă M. Ana	manipularea instalațiilor TIP SBW	A	1	6753	29.01.2007	28.01.2012

ASFR Autorizații pentru personalul cu responsabilități în siguranța circulației emise conform OMTCT 2262/2005 în perioada 01.02.2007 – 30.04.2007

Nr. crt.	Numele si prenumele personalului autorizat	Denumire autorizația/ Permis conducere	Autorizația/Permis			Data eliberării	Data valabilității
			Tip	Serie	Număr		
627.	Mirea F.N. Florian	conducerea trenurilor de marfă	A	26	6584	23.02.2007	22.02.2012
628.	Mitrache M. Marin	impiegat de mișcare	A	14	6662	20.03.2007	19.03.2012
629.	Mitrache M. Marin	manipularea instalațiilor TIP CR 2, CU BLA ȘI SAT	A	14	6731	27.03.2007	26.03.2012
630.	Mitrică C. Ion	conducerea trenurilor de călători pe pante mari de pe SECȚIA DE CIRCULAȚIE BALOTA - ȘIMIAN (DRÔBETA TR. SEVERIN MĂRFURI)	A	26	6545	28.02.2007	27.02.2012
631.	Mitrică C. Ion	permis conducere automotor DESIRO SR 20 D	P	26	6476	22.02.2007	21.02.2012
632.	Mitrică C. Ion	permis conducere locomotivă TIP LE MODIFICATĂ SIEMENS	P	26	6501	28.02.2007	27.02.2012
633.	Mitroi I. Dumitru	șef manevră	A	53	6762	19.04.2007	18.04.2012
634.	Mitulețu C. Constantin	conducerea trenurilor de marfă	A	26	6151	26.01.2012	25.01.2012
635.	Miu Gh. Gabriel	șef stație	A	54	6699	05.02.2007	04.02.2012
636.	Miu S. Nicolae Cristinel	manevrant vagoane	A	24	6700	05.02.2007	04.02.2012
637.	Mocanu C. Anișor	manipularea barierei mecanice	A	36	6688	05.02.2007	04.02.2012
638.	Mocanu C. Anișor	manipularea instalației TIP BAT	A	1	6568	13.02.2007	12.02.2012
639.	Mocanu C. Anișor	păzitor barieră	A	36	6687	05.02.2007	04.02.2012
640.	Mogoș I. Gheorghe	permis conducere locomotivă TIP LDE	P	26	6358	24.10.2006	23.10.2011
641.	Moisă Gh. Nicolae	conducerea locomotivei tip LDE pe partea stângă	P	26	6276	29.01.2007	28.01.2012
642.	Moisă Gh. Nicolae	conducerea locomotivei tip LE pe partea stângă	P	26	6283	29.01.2007	28.01.2012
643.	Moise N. Pușa Aurica	electromecanic SCB	A	10	10191	13.02.2007	12.02.2012
644.	Moise T. Benone	electromecanic SCB	A	10	10192	13.02.2007	12.02.2012
645.	Moldovan Gh. Ioan	efectuarea probei frânei automate la trenuri	A	6	6073	23.06.2006	22.06.2011
646.	Moldovan Gh. Ioan	manipularea instalațiilor de iluminat și încălzit ale vagoanelor	A	6	6069	23.06.2006	22.06.2011
647.	Moldovan S. Adrian	activitatea de manevră în sistem simplificat	A	26	6104	16.02.2007	15.02.2012
648.	Moldovan S. Adrian	conducerea trenurilor de marfă	A	26	6115	16.02.2007	15.02.2012
649.	Moldovan V. Virgil	activitatea de manevră în echipă completă	A	26	6123	16.02.2007	15.02.2012
650.	Moldovan V. Virgil	conducerea locomotivei tip LDE	P	26	6121	16.02.2007	15.02.2012
651.	Moldovan V. Virgil	conducerea locomotivei tip LDH	P	26	6122	16.02.2007	15.02.2012
652.	Moldovan V. Virgil	conducerea locomotivei tip LE	P	26	6124	16.02.2007	15.02.2012
653.	Moldovan V. Virgil	conducerea trenurilor de marfă	A	26	6120	16.02.2007	15.02.2012
654.	Molea M. Ovidiu-Florin	conducerea trenurilor de călători pe pante mari de pe SECȚIA DE CIRCULAȚIE GHIMEȘ - LIVEZI CIUC - CICEU (SICULENI)	A	26	6423	27.02.2007	26.02.2012
655.	Moraru I. Florin	activitatea de manevră în sistem simplificat	A	26	6225	12.02.2007	11.02.2012
656.	Moraru O. Lucian Călin	permis conducere RAME ELECTRICE TIP Z 6100	P	26	6311	22.03.2007	21.03.2012
657.	Moroșoș S. Florin	conductor tren	A	5	5996	30.11.2006	29.11.2011
658.	Moroșoș S. Florin	efectuarea probei frânei automate la trenuri	A	5	6057	20.12.2006	19.12.2011
659.	Moroșoș S. Florin	manipularea instalațiilor de iluminat și încălzit ale vagoanelor	A	5	6060	20.12.2006	19.12.2011
660.	Moroșan A. Mihai	dispecer energetic feroviar	A	8	10041	13.11.2006	12.11.2006
661.	Mucica I. Aurel	șef manevră	A	53	6765	19.04.2007	18.04.2012
662.	Munteanu G. Constantin	electromecanic SCB	A	10	10172	13.02.2007	12.02.2012
663.	Munteanu Gh. Cristian	electromecanic IFTE (întreținere LC)	A	11	10015	13.11.2006	12.11.2006
664.	Munteanu V. Mihaela	electromecanic SCB	A	10	10187	13.02.2007	12.02.2012
665.	Murărescu N. Costică	electromecanic SCB	A	10	10266	13.02.2007	12.02.2012
666.	Murariu M. Gheorghe	electromecanic SCB	A	10	10148	13.02.2007	12.02.2012
667.	Mureșan C. Ibolya	efectuarea probei frânei automate la trenuri	A	5	6071	23.06.2006	22.06.2011
668.	Mureșan C. Ibolya	manipularea instalațiilor de iluminat și încălzit ale vagoanelor	A	5	6067	23.06.2006	22.06.2011
669.	Murgoci D. Emil	conducerea locomotivei tip LDE pe partea stângă	P	26	6272	29.01.2007	28.01.2012
670.	Murgoci D. Emil	conducerea locomotivei tip LE pe partea stângă	P	26	6282	29.01.2007	28.01.2012
671.	Muru D. Ion	mecanic ajutor	A	27	6611	23.03.2007	22.03.2012
672.	Mustăță T. Ion	mecanic ajutor	A	27	6678	26.02.2007	25.02.2012
673.	Naboiu I. Lili	șef manevră	A	53	6761	19.04.2007	18.04.2012
674.	Nancu I. Gheorghe	permis conducere locomotivă TIP LDE	P	26	6335	18.10.2006	17.10.2011
675.	Nancu I. Gheorghe	permis conducere locomotivă TIP LDE cu post de conducere pe stânga	P	26	6338	18.10.2006	17.10.2011
676.	Nancu I. Gheorghe	permis conducere locomotivă TIP LDH	P	26	6344	18.10.2006	17.10.2011
677.	Nancu I. Gheorghe	permis conducere locomotivă TIP LE	P	26	6341	18.10.2006	17.10.2011
678.	Nancu I. Gheorghe	permis conducere locomotivă TIP LE cu post de conducere pe stânga	P	26	6332	18.10.2006	17.10.2011
679.	Năpârlică S. Constantin	electromecanic SCB	A	10	10174	13.02.2007	12.02.2012
680.	Năstăsioiu Gh. Gheorghe	manipularea instalației SBW + ATM + BLA	A	1	6619	15.03.2007	14.03.2012

ASFR Autorizații pentru personalul cu responsabilități în siguranța circulației emise conform OMTCT 2262/2005 în perioada 01.02.2007 – 30.04.2007

Nr. crt.	Numele si prenumele personalului autorizat	Denumire autorizația/ Permis conducere	Autorizația/Permis			Data eliberării	Data valabilității
			Tip	Serie	Număr		
681.	Neagu N. Bogdan Mihai	manipularea instalațiilor TIP SBW	A	1	6755	29.01.2007	28.01.2012
682.	Nechita G. Sabin Valerian	conducerea trenurilor de călători	A	26	6013	20.12.2006	19.12.2011
683.	Necula Gh. Iulian	conducerea trenurilor de marfă	A	26	6575	12.02.2007	11.02.2012
684.	Nedelcu D. Ștefan	electromecanic IFTE (întreținere LC)	A	11	10023	13.11.2006	12.11.2006
685.	Nedelcu T. Marin	conducerea trenurilor de marfă	A	26	6615	23.03.2007	22.03.2012
686.	Nef G. Florin Cristian	mecanic ajutor	A	27	6716	26.03.2007	25.03.2012
687.	Negrea V. Mihai	conductor vagon de dormit și cușetă	A	62	6444	04.12.2006	03.12.2011
688.	Nemțoi M. Aurel	electromecanic SCB	A	10	10286	13.02.2007	12.02.2012
689.	Nicolae M. Cornel	șef district SCB	A	46	6680	06.03.2007	05.03.2012
690.	Nicu S. Cătălin Mihail	electromecanic SCB	A	10	10086	13.02.2007	12.02.2012
691.	Nistor V. Maricel	activitatea de manevră în echipă completă	A	26	6240	29.01.2007	28.01.2012
692.	Nistor V. Maricel	conducerea locomotivei tip LDE	P	26	6268	29.01.2007	28.01.2012
693.	Nistor V. Vasile Valentin	montator I (SCB)	A	32	10237	13.02.2007	12.02.2012
694.	Nițu C. Iulian	conductor tren	A	5	6208	29.01.2007	28.01.2012
695.	Nuțu I. Florin - Sorinel	acar	A	1	6631	23.03.2007	22.03.2012
696.	Nuțu I. Florin - Sorinel	manipularea instalațiilor TIP SBW	A	1	6746	27.03.2007	26.03.2012
697.	Oaie V. Ion	șef manevră	A	53	6784	19.04.2007	18.04.2012
698.	Odină N. Otilian	manipularea instalației TIP SAT	A	14	6559	06.04.2007	05.04.2012
699.	Oftea M. Cristian Dorin	manipularea instalației TIP SAT	A	14	6560	06.04.2007	05.04.2012
700.	Oglindoiu M. Ion	șef manevră	A	53	6763	19.04.2007	18.04.2012
701.	Olariu Șt. Cezar	conducerea trenurilor de marfă	A	26	6581	23.02.2007	22.02.2012
702.	Olaru M. Ecaterina	magaziner comercial	A	19	6661	17.04.2007	16.04.2012
703.	Olaru Șt. Gheorghită	activitatea de manevră în echipă completă	A	26	6236	29.01.2007	28.01.2012
704.	Olaru Șt. Gheorghită	conducerea locomotivei tip LDE	P	26	6269	29.01.2007	28.01.2012
705.	Olaru Șt. Gheorghită	conducerea locomotivei tip LDE pe partea stângă	P	26	6274	29.01.2007	28.01.2012
706.	Olteanu Gh. Constantin	permis conducere automotor DESIRO SR 20 D	P	26	6512	01.03.2007	28.02.2012
707.	Olteanu R. Traian	conducerea trenurilor de călători în sistem simplificat	A	26	6233	09.02.2007	08.02.2012
708.	Onisiforeanu C. Costel Gabriel	electromecanic SCB	A	10	10256	13.02.2007	12.02.2012
709.	Onofrei C. Costică	electromecanic SCB	A	10	10083	13.02.2007	12.02.2012
710.	Onofreiu D. Maria	magaziner comercial	A	19	6000	30.11.2006	29.11.2011
711.	Onțu I. Dorin	activitatea de manevră în sistem simplificat	A	26	6105	16.02.2007	15.02.2012
712.	Onțu I. Dorin	conducerea trenurilor de marfă	A	26	6116	16.02.2007	15.02.2012
713.	Oprea I. Marian	activitatea de manevră în echipă completă	A	26	6528	06.04.2007	05.04.2012
714.	Oprea I. Marian	permis conducere locomotivă TIP LDH	P	26	6460	06.04.2007	05.04.2012
715.	Oprea M. Gheorghe	conducerea trenurilor de călători	A	26	6194	27.12.2006	26.12.2011
716.	Oprescu V. Viorel	electromecanic SCB	A	10	10067	13.02.2007	12.02.2012
717.	Opriș A. Simion	manevrant vagoane	A	24	5989	21.12.2006	20.12.2011
718.	Orjanu F. Costel	șef manevră	A	53	6760	19.04.2007	18.04.2012
719.	Orleanu Gh. Daniel - Iulian	activitatea de manevră în echipă completă	A	26	6220	16.02.2007	15.02.2007
720.	Orleanu Gh. Daniel - Iulian	conducerea locomotivei tip LDE	P	26	6247	16.02.2007	15.02.2012
721.	Orleanu Gh. Daniel - Iulian	conducerea locomotivei tip LDE 621 EGM	P	26	6255	16.02.2007	15.02.2012
722.	Orleanu Gh. Daniel - Iulian	conducerea locomotivei tip LDH	P	26	6243	16.02.2007	15.02.2012
723.	Orleanu Gh. Daniel - Iulian	conducerea locomotivei tip LE	P	26	6259	16.02.2007	15.02.2012
724.	Pădurariu V. Vasile	electromecanic IFTE (întreținere LC)	A	11	10016	13.11.2006	12.11.2006
725.	Pădure D. Maria	magaziner comercial	A	19	6642	04.04.2007	03.04.2012
726.	Panaite V. Vasile	electromecanic SCB	A	10	10225	13.02.2007	12.02.2012
727.	Pantea G. Constantin Petru	impiegat de mișcare	A	14	5992	11.12.2006	10.12.2011
728.	Pantea G. Constantin Petru	manipularea instalațiilor CED TIP CR 2 PE BLA banalizat pe linie dublă cu instalații BAT/SAT	A	14	6052	18.12.2006	17.12.2011
729.	Pantea G. Constantin Petru	manipularea instalațiilor CED TIP CR 3 PE BLA banalizat pe linie dublă cu instalații BAT/SAT	A	14	6054	18.12.2006	17.12.2011
730.	Păpăruza P. Ana	magaziner comercial	A	19	6005	21.12.2006	20.12.2011
731.	Păpăruza P. Ana	magaziner tranzit	A	18	6004	21.12.2006	20.12.2011
732.	Pascariu C. Constantin	electromecanic SCB	A	10	10080	13.02.2007	12.02.2012
733.	Pascaru Gh. Nicodim	electromecanic IFTE (întreținere LC)	A	11	10032	13.11.2006	12.11.2006
734.	Pascu G. Ileana	electromecanic SCB	A	10	10302	13.02.2007	12.02.2012
735.	Păscuțoi C. Daniel	electromecanic SCB	A	10	10138	13.02.2007	12.02.2012
736.	Pătrașcu N. Aurel	activitatea de manevră în echipă completă	A	26	6530	05.04.2007	04.04.2012
737.	Pătrașcu N. Aurel	permis conducere locomotivă TIP LDE	P	26	6462	05.04.2007	04.04.2012
738.	Pătrașcu N. Aurel	permis conducere locomotivă TIP LDH	P	26	6465	05.04.2007	04.04.2012
739.	Pătrașcu N. Aurel	permis conducere locomotivă TIP LDM	P	26	6468	05.04.2007	04.04.2012

ASFR Autorizații pentru personalul cu responsabilități în siguranța circulației emise conform OMTCT 2262/2005 în perioada 01.02.2007 – 30.04.2007

Nr. crt.	Numele si prenumele personalului autorizat	Denumire autorizația/ Permis conducere	Autorizația/Permis			Data eliberării	Data valabilității
			Tip	Serie	Număr		
740.	Pătrașcu V. Petre	impiegat de mișcare	A	14	6724	08.03.2007	07.03.2012
741.	Pătrașcu V. Petre	manipularea instalațiilor TIP SBW	A	14	6627	15.03.2007	14.03.2012
742.	Păuleț C. Dan	electromecanic SCB	A	10	10066	13.02.2007	12.02.2012
743.	Pavel N. Florin	electromecanic SCB	A	10	10189	13.02.2007	12.02.2012
744.	Peneșel M. Danubia - Mariana	revizor tehnic vagoane	A	43	6728	12.03.2007	11.03.2012
745.	Percec I. Liviu	electromecanic SCB	A	10	10278	13.02.2007	12.02.2012
746.	Perjoc M. Marian	electromecanic SCB	A	10	10299	13.02.2007	12.02.2012
747.	Petcu D. Costel	conducerea trenurilor de marfă	A	26	6585	23.02.2007	22.02.2012
748.	Petcu G. Valeriu	manipularea instalației TIP SAT	A	14	6561	06.04.2007	05.04.2012
749.	Petcu I. Gheorghe Sorin	conducerea trenurilor de marfă	A	26	6616	23.03.2007	22.03.2012
750.	Petcu M. Dumitru	mecanic ajutor	A	27	6133	31.01.2007	30.01.2012
751.	Petcu M. Dinu	activitatea de manevră în echipă completă	A	26	6239	29.01.2007	28.01.2012
752.	Petculescu I. Stan	electromecanic SCB	A	10	10156	13.02.2007	12.02.2012
753.	Petrache C. Marian	conducerea trenurilor de marfă	A	26	6589	23.02.2007	22.02.2012
754.	Petran A. Valentin	activitatea de manevră în echipă completă	A	26	6046	20.12.2006	19.12.2011
755.	Petran A. Valentin	conducerea automotorului tip LVT - LVS	P	26	6019	20.12.2006	19.12.2011
756.	Petran A. Valentin	conducerea locomotivei tip LDE	P	26	6028	20.12.2006	19.12.2011
757.	Petran A. Valentin	conducerea locomotivei tip LDH	P	26	6037	20.12.2006	19.12.2011
758.	Petraru G. Lenuța Carmen	montator I (SCB)	A	32	10231	13.02.2007	12.02.2012
759.	Petre Gh. Ion Dan	manipularea macazului necentralizat	A	24	6606	05.03.2007	04.03.2012
760.	Petrea V. Năstasă	electromecanic SCB	A	10	10121	13.02.2007	12.02.2012
761.	Petreanu N. Dănuț	electromecanic IFTE (întreținere LC)	A	11	10036	13.11.2006	12.11.2006
762.	Petrișor M. Florea	permis conducere locomotivă TIP LDE	P	26	6348	21.02.2007	20.02.2012
763.	Petrișor M. Florea	permis conducere locomotivă TIP LDH	P	26	6346	21.02.2007	20.02.2012
764.	Petrișor M. Florea	permis conducere locomotivă TIP LE	P	26	6349	21.02.2007	20.02.2012
765.	Petrov P. Florin	picher	A	37	6788	10.04.2007	09.04.2012
766.	Pinciuc A. Mihai Cristian	electromecanic IFTE (întreținere LC)	A	11	10024	13.11.2006	12.11.2006
767.	Pintilie C. Dumitru	electromecanic SCB	A	10	10112	13.02.2007	12.02.2012
768.	Pintilie M. Ioan	montator I (SCB)	A	32	10233	13.02.2007	12.02.2012
769.	Pînzariu J. Ovidiu Jan	conducerea trenurilor de călători pe pante mari de pe SECȚIILE PREDEAL - BRAȘOV, PREDEAL - CÂMPINA	A	26	6323	22.03.2007	21.03.2012
770.	Pînzaru V. Mihăiță	electromecanic SCB	A	10	10208	13.02.2007	12.02.2012
771.	Pîrjol Gh. Dănuț Liviu	șef manevră	A	53	6778	19.04.2007	18.04.2012
772.	Pîrvu N. Nicolae - Marian	activitatea de manevră în echipă completă	A	26	6191	27.12.2006	26.12.2011
773.	Pîrvu N. Nicolae - Marian	activitatea de manevră în sistem simplificat	A	26	6222	12.02.2007	11.02.2012
774.	Pîrvu N. Nicolae - Marian	conducerea locomotivei tip LDE	P	26	6201	27.12.2006	26.12.2011
775.	Pîrvu N. Nicolae - Marian	conducerea locomotivei tip LDH	P	26	6198	27.12.2006	26.12.2011
776.	Pîrvu N. Nicolae - Marian	conducerea locomotivei tip LE	P	26	6204	27.12.2006	26.12.2011
777.	Pîrvulescu P. Marian Silviu	șef manevră	A	53	6768	19.04.2007	18.04.2012
778.	Pițgoi I. Tudor	acar	A	1	6705	05.03.2007	04.03.2012
779.	Pitroacă Gh. Lucian - Sorin	impiegat de mișcare	A	14	6665	20.03.2007	19.03.2012
780.	Pitroacă Gh. Lucian - Sorin	manipularea instalațiilor TIP CR 2, CU BLA, CU BAT ȘI SAT	A	14	6736	27.03.2007	26.03.2012
781.	Pleșca G. Cecilia	electromecanic SCB	A	10	10211	13.02.2007	12.02.2012
782.	Pleșcan C. Emilian	electromecanic SCB	A	10	10201	13.02.2007	12.02.2012
783.	Pleșcan C. Ionuț Ghiocel	electromecanic SCB	A	10	10204	13.02.2007	12.02.2012
784.	Ploscaru Gh. Ioan	permis conducere locomotivă TIP LDE MODERNIZATĂ GM	P	26	6413	27.02.2007	26.02.2012
785.	Pocneț M. Mihai	electromecanic SCB	A	10	10081	13.02.2007	12.02.2012
786.	Popa G. Mariana	electromecanic SCB	A	10	10182	13.02.2007	12.02.2012
787.	Popa G. Mihai	electromecanic SCB	A	10	10113	13.02.2007	12.02.2012
788.	Popa Gh. Dumitru Daniel	revizor ACE	A	39	6689	05.02.2007	04.02.2012
789.	Popa P. Alexandru	conducerea trenurilor de călători în sistem simplificat	A	26	6232	09.02.2007	08.02.2012
790.	Popa S. Stalian	activitatea de manevră în echipă completă	A	26	6541	20.02.2007	19.02.2012
791.	Popa S. Stalian	permis conducere locomotivă TIP LDE	P	26	6487	20.02.2007	19.02.2012
792.	Popa S. Stalian	permis conducere locomotivă TIP LDH	P	26	6497	20.02.2007	19.02.2012
793.	Popa T. Virgil	electromecanic SCB	A	10	10082	13.02.2007	12.02.2012
794.	Popa V. Marian	șef manevră	A	53	6782	19.04.2007	18.04.2012
795.	Popescu C. Constantin	manipularea barierei mecanice	A	36	6638	23.03.2007	22.03.2012
796.	Popescu C. Constantin	păzitor barieră	A	36	6635	23.03.2007	22.03.2012
797.	Popescu C. Marian Leoltin	conducerea trenurilor de marfă	A	26	6571	12.02.2007	11.02.2012

ASFR Autorizații pentru personalul cu responsabilități în siguranța circulației emise conform OMTCT 2262/2005 în perioada 01.02.2007 – 30.04.2007

Nr. crt.	Numele si prenumele personalului autorizat	Denumire autorizația/ Permis conducere	Autorizația/Permis			Data eliberării	Data valabilității
			Tip	Serie	Număr		
798.	Popescu D. Ciprian	conducerea trenurilor de marfă	A	26	6588	23.02.2007	22.02.2012
799.	Popescu D. Marin	permis conducere automotor DESIRO SR 20 D	P	26	6509	01.03.2007	28.02.2012
800.	Popescu V. Gheorghe	electromecanic SCB	A	10	10254	13.02.2007	12.02.2012
801.	Popescu V. Vasile	electromecanic SCB	A	10	6211	09.02.2007	08.02.2012
802.	Popoi N. Mircea	activitatea de manevră în echipă completă	A	26	6238	29.01.2007	28.01.2012
803.	Popovici G. Dan	electromecanic SCB	A	10	10095	13.02.2007	12.02.2012
804.	Popovici I. Radu Adriana	electromecanic SCB	A	10	10247	13.02.2007	12.02.2012
805.	Postolache D. Gheorghe	permis conducere locomotivă TIP LDE MODERNIZATĂ GM	P	26	6414	27.02.2007	26.02.2012
806.	Preotescu D. Olguța	electromecanic SCB	A	10	10281	13.02.2007	12.02.2012
807.	Prichici V. Cătălin Vasile	electromecanic SCB	A	10	10206	13.02.2007	12.02.2012
808.	Pricop Gh. Neculai	electromecanic IFTE (întreținere LC)	A	11	10017	13.11.2006	12.11.2006
809.	Prioteasa F. Vasile	conducerea automotorului tip DESIRO SR 20 D SIEMENS	P	26	6173	25.01.2007	24.01.2012
810.	Prioteasa F. Vasile	conducerea locomotivei tip LDE 621 EGM	P	26	6171	25.01.2007	24.01.2012
811.	Prioteasa F. Vasile	conducerea trenurilor de călători	A	26	6165	25.01.2007	24.01.2012
812.	Pughineanu I. Ionel	electromecanic SCB	A	10	10210	13.02.2007	12.02.2012
813.	Puiu Gh. Gheorghe	conducerea trenurilor de marfă	A	26	6577	12.02.2007	11.02.2012
814.	Pungă G. Veronica	impiegat de mișcare	A	14	6663	20.03.2007	19.03.2012
815.	Pungă G. Veronica	manipularea instalațiilor TIP CEM	A	14	6749	27.03.2007	26.03.2012
816.	Pungaru C. Mihai	conducerea trenurilor de marfă	A	26	6572	12.02.2007	11.02.2012
817.	Pustianu I. Cornelia Luminița	electromecanic SCB	A	10	10107	13.02.2007	12.02.2012
818.	Rachiș I. Ioan Dorel	revizor tehnic vagoane	A	43	6087	21.02.2007	20.02.2012
819.	Racolciuc I. Mircea	electromecanic SCB	A	10	10277	13.02.2007	12.02.2012
820.	Radu C. Laurențiu	manipularea instalațiilor TIP CR 2, CU BLA ȘI SAT	A	14	6741	27.03.2007	26.03.2012
821.	Radu C. Laurențiu Florian	impiegat de mișcare	A	14	6670	20.03.2007	19.03.2012
822.	Radu C. Mariean	activitatea de manevră în echipă completă	A	26	6543	20.02.2007	19.02.2012
823.	Radu C. Mariean	permis conducere locomotivă TIP LDE	P	26	6489	20.02.2007	19.02.2012
824.	Radu C. Mariean	permis conducere locomotivă TIP LDH	P	26	6499	20.02.2007	19.02.2012
825.	Radu F. Gheorghe	impiegat de mișcare	A	14	6672	20.03.2007	19.03.2012
826.	Radu F. Gheorghe	manipularea instalațiilor TIP CR 2, CU BLA ȘI SAT	A	14	6730	27.03.2007	26.03.2012
827.	Radu Gh. Cristiana	manipularea barierei mecanice	A	36	6640	23.03.2007	22.03.2012
828.	Radu Gh. Cristiana	păzitor barieră	A	36	6637	23.03.2007	22.03.2012
829.	Radu I. Florea	șef manevră	A	53	6759	19.04.2007	18.04.2012
830.	Răileanu C. Constantin	electromecanic SCB	A	10	10284	13.02.2007	12.02.2012
831.	Răscăcea B. Ilie	mecanic ajutor	A	27	6610	23.03.2007	22.03.2012
832.	Rață A. Cătălin Marcel	electromecanic IFTE (întreținere LC)	A	11	10025	13.11.2006	12.11.2006
833.	Rauca Damian N. Maria	magaziner comercial	A	19	6001	30.11.2006	29.11.2011
834.	Rebenciuc M. Paraschiva	electromecanic SCB	A	10	10280	13.02.2007	12.02.2012
835.	Rîșniceanu D. Vasile	dispecer energetic feroviar	A	8	10049	13.11.2006	12.11.2006
836.	Rizan V. Gheorghe	revizor tehnic vagoane	A	43	6714	12.03.2007	11.03.2012
837.	Robu P. Ilie	șef manevră	A	53	6774	19.04.2007	18.04.2012
838.	Robu V. Ioan	electromecanic SCB	A	10	10090	13.02.2007	12.02.2012
839.	Roescu Zamfir B. Tiberiu Emilian	șef manevră	A	53	6767	19.04.2007	18.04.2012
840.	Rohnean Gh. Gheorghe	impiegat de mișcare	A	14	6094	12.02.2007	11.02.2012
841.	Roșca M. Mihaela	montator I (SCB)	A	32	10235	13.02.2007	12.02.2012
842.	Roșca T. Constantin	activitatea de manevră în echipă completă	A	26	6542	20.02.2007	19.02.2012
843.	Roșca T. Constantin	permis conducere locomotivă TIP LDE	P	26	6488	20.02.2007	19.02.2012
844.	Roșca T. Constantin	permis conducere locomotivă TIP LDH	P	26	6498	20.02.2007	19.02.2012
845.	Roșu A. Georgeta	electromecanic SCB	A	10	6212	09.02.2007	08.02.2012
846.	Roșu C. Vasile	electromecanic SCB	A	10	10308	13.02.2007	12.02.2012
847.	Roteliuc D. Samoil Marcel	electromecanic IFTE (întreținere LC)	A	11	10026	13.11.2006	12.11.2006
848.	Ruset P. Eduard	montator I (SCB)	A	32	10310	13.02.2007	12.02.2012
849.	Rusnac C. Evodia	electromecanic SCB	A	10	10276	13.02.2007	12.02.2012
850.	Rusu I. Ioan Cătălin	electromecanic SCB	A	10	10190	13.02.2007	12.02.2012
851.	Rusu M. Damian	electromecanic SCB	A	10	10226	13.02.2007	12.02.2012
852.	Rusu V. Constantin	mecanic ajutor	A	27	6406	12.03.2007	11.03.2012
853.	Rusu V. Gheorghe	electromecanic SCB	A	10	10216	13.02.2007	12.02.2012
854.	Sabău V. Vasile	acar	A	1	6090	12.02.2007	11.02.2012
855.	Sabo G. Gheorghiuță	activitatea de manevră în sistem simplificat	A	26	6106	16.02.2007	15.02.2012
856.	Sabo G. Gheorghiuță	conducerea trenurilor de marfă	A	26	6117	16.02.2007	15.02.2012

ASFR Autorizații pentru personalul cu responsabilități în siguranța circulației emise conform OMTCT 2262/2005 în perioada 01.02.2007 – 30.04.2007

Nr. crt.	Numele și prenumele personalului autorizat	Denumire autorizația/ Permis conducere	Autorizația/Permis			Data eliberării	Data valabilității
			Tip	Serie	Număr		
857.	Samoilă V. Cezar	conducerea trenurilor de marfă	A	26	6403	12.03.2007	11.03.2012
858.	Samoilă V. Cezar	permis conducere locomotivă TIP LDE	P	26	6398	12.03.2007	11.03.2012
859.	Samoilă V. Cezar	permis conducere locomotivă TIP LDH	P	26	6394	12.03.2007	11.03.2012
860.	Samoilă V. Cezar	permis conducere locomotivă TIP LE	P	26	6401	12.03.2007	11.03.2012
861.	Samson N. Viorel	electromecanic SCB	A	10	10168	13.02.2007	12.02.2012
862.	Săplăcan N. Alexandru	conductor vagon de dormit și cușetă	A	62	6443	04.12.2006	03.12.2011
863.	Sava Gh. Radu Vasile	electromecanic SCB	A	10	10270	13.02.2007	12.02.2012
864.	Sava N. Vasile Iulian	electromecanic SCB	A	10	10304	13.02.2007	12.02.2012
865.	Sava Șt. Vasile	conducerea trenurilor de călători	A	26	6377	25.09.2006	24.09.2011
866.	Sava Șt. Vasile	conducerea trenurilor de călători în sistem simplificat	A	26	6421	27.02.2007	26.02.2012
867.	Sava Șt. Vasile	permis pentru conducerea AUTOMOTORULUI LVT + LVS	P	26	6391	25.09.2006	24.09.2011
868.	Sava Șt. Vasile	permis pentru conducerea AUTOMOTORULUI SERIA 1000	P	26	6389	25.09.2006	24.09.2011
869.	Sava Șt. Vasile	permis pentru conducerea AUTOMOTORULUI SERIA 700	P	26	6387	25.09.2006	24.09.2011
870.	Savin G. Vasile	electromecanic SCB	A	10	10213	13.02.2007	12.02.2012
871.	Savin P. Ioan	montator I (SCB)	A	32	10240	13.02.2007	12.02.2012
872.	Savu Gh. Felică	mecanic ajutor	A	27	6141	31.01.2007	30.01.2012
873.	Savu I. Emanuel	impiegat de mișcare	A	14	6669	20.03.2007	19.03.2012
874.	Savu I. Emanuel	manipularea instalațiilor TIP CR 2, CU BLA ȘI SAT	A	14	6738	27.03.2007	26.03.2012
875.	Sburlea V. Costel	electromecanic IFTE (întreținere LC)	A	11	10018	13.11.2006	12.11.2006
876.	Schiopu D. Dumitru Daniel	electromecanic SCB	A	10	10209	13.02.2007	12.02.2012
877.	Scripcariu F. Elena	electromecanic SCB	A	10	10198	13.02.2007	12.02.2012
878.	Șeitan C. Vasile	activitatea de manevră în sistem simplificat	A	26	6593	21.02.2007	20.02.2012
879.	Șerban Gh. Florin	conducerea trenurilor de marfă	A	26	6617	23.03.2007	22.03.2012
880.	Șerban Gh. Ion Iulian	șef manevră	A	53	6787	19.04.2007	18.04.2012
881.	Șerban I. Nicolae	activitatea de manevră în echipă completă	A	26	6192	27.12.2006	26.12.2011
882.	Șerban I. Nicolae	activitatea de manevră în sistem simplificat	A	26	6223	12.02.2007	11.02.2012
883.	Șerban I. Nicolae	conducerea locomotivei tip LDE	P	26	6202	27.12.2006	26.12.2011
884.	Șerban I. Nicolae	conducerea locomotivei tip LDH	P	26	6199	27.12.2006	26.12.2011
885.	Șerban I. Nicolae	conducerea locomotivei tip LE	P	26	6205	27.12.2006	26.12.2011
886.	Severin P. Vasile	activitatea de manevră în echipă completă	A	26	6438	21.03.2007	20.03.2012
887.	Severin P. Vasile	permis conducere locomotivă TIP LDE	A	26	6432	21.03.2007	20.03.2012
888.	Severin P. Vasile	permis conducere locomotivă TIP LDH	P	26	6429	21.03.2007	20.03.2012
889.	Sfetcu I. Ioan Ciprian	conducerea trenurilor de călători pe pante mari de pe SECȚIILE PREDEAL - BRAȘOV, PREDEAL - CÂMPINA	A	26	6324	22.03.2007	21.03.2012
890.	Sima I. Ioan	electromecanic SCB	A	10	10101	13.02.2007	12.02.2012
891.	Sima I. Ionuț Lucian	conducerea trenurilor de călători	A	26	6316	22.03.2007	21.03.2012
892.	Simerea M. Elena	electromecanic SCB	A	10	10196	13.02.2007	12.02.2012
893.	Simion C. Liviu	conducerea trenurilor de călători pe pante mari de pe SECȚIA DE CIRCULAȚIE BÎRNOVA - CIUREA	A	26	6383	25.09.2006	24.09.2011
894.	Simulescu C. Ion	conducerea trenurilor de călători în sistem simplificat	A	26	6150	25.01.2007	24.01.2012
895.	Simulete N. Constantin	șef manevră	A	53	6786	19.04.2007	18.04.2012
896.	Șipoteanu C. Daniel	conducerea locomotivei tip LE modificată SIEMENS	P	26	6169	25.01.2007	24.01.2012
897.	Șipoteanu C. Daniel	conducerea trenurilor de călători	A	26	6144	25.01.2007	24.01.2012
898.	Sîrboiu Gh. Ion	conducerea trenurilor de marfă pe pante mari pe SECȚIA BALOTA - ȘIMIAN	A	26	6155	31.01.2007	30.01.2012
899.	Sîrbu C. Gheorghe	revizor tehnic vagoane	A	43	6715	12.03.2007	11.03.2012
900.	Sîrbu P. Ion	conducerea trenurilor de marfă	A	26	6582	23.02.2007	22.02.2012
901.	Sîrbu S. Adrian	activitatea de manevră în sistem simplificat	A	26	6107	16.02.2007	15.02.2012
902.	Sîrbu S. Adrian	conducerea trenurilor de marfă	A	26	6118	16.02.2007	15.02.2012
903.	Smaranda C. Lenuța	acar	A	1	6658	17.04.2007	16.04.2012
904.	Smaranda M. Florea	manevrant vagoane	A	24	6644	04.04.2007	03.04.2012
905.	Solomon G. Gheorghe	conducerea trenurilor de călători pe pante mari de pe SECȚIILE PREDEAL - BRAȘOV, PREDEAL - CÂMPINA	A	26	6325	22.03.2007	21.03.2012
906.	Solomon G. Gheorghe	permis conducere RAME ELECTRICE TIP Z 6100	P	26	6312	22.03.2007	21.03.2012
907.	Solomon I. Francisc	electromecanic IFTE (întreținere LC)	A	11	10037	13.11.2006	12.11.2006
908.	Șopron V. Ștefan	electromecanic SCB	A	10	10120	13.02.2007	12.02.2012
909.	Soreată D. Ionel	manipularea instalației SCB TIP CAM	A	53	6217	02.03.2007	01.03.2012
910.	Sorica Gh. Emilian Robert	impiegat de mișcare	A	14	6725	08.03.2007	07.03.2012
911.	Sorica Gh. Emilian Robert	manipularea instalațiilor TIP SBW	A	14	6625	15.03.2007	14.03.2012

ASFR Autorizații pentru personalul cu responsabilități în siguranța circulației emise conform OMTCT 2262/2005
în perioada 01.02.2007 – 30.04.2007

Nr. crt.	Numele si prenumele personalului autorizat	Denumire autorizația/ Permis conducere	Autorizația/Permis			Data eliberării	Data valabilității
			Tip	Serie	Număr		
912.	Soroceanu M. Mihai	conducerea locomotivei tip LDE 621 EGM	P	26	6250	16.02.2007	15.02.2012
913.	Soroceanu M. Mihai	conducerea locomotivei tip LE modificată SIEMENS	P	26	6263	16.02.2007	15.02.2012
914.	Spătărelu C. Ionel	mecanic ajutor	A	27	5993	04.12.2006	03.12.2011
915.	Spatariu M. Mihai	electromecanic IFTE (întreținere LC)	A	11	10038	13.11.2006	12.11.2006
916.	Spatariu V. Ion	electromecanic SCB	A	10	10260	13.02.2007	12.02.2012
917.	Stan A. Ionel	conducerea trenurilor de călători în sistem simplificat	A	26	6230	09.02.2007	08.02.2012
918.	Stan C. Maricel	permis conducere locomotivă TIP LDE	P	26	6359	24.10.2006	23.10.2011
919.	Stan C. Maricel	permis conducere locomotivă TIP LDH	P	26	6366	24.10.2006	23.10.2011
920.	Stanciu I. Florin Lucian	electromecanic SCB	A	10	10220	13.02.2007	12.02.2012
921.	Stanciu I. Gabriela Ștefania	montator I (SCB)	A	32	10232	13.02.2007	12.02.2012
922.	Stăncoi Gh. Florea	conducerea trenurilor de marfă	A	26	6592	23.02.2007	22.02.2012
923.	Stancu I. Nicolae	impiegat de mișcare	A	14	6726	08.03.2007	07.03.2012
924.	Stancu I. Nicolae	manipularea instalațiilor TIP SBW	A	14	6623	15.03.2007	14.03.2012
925.	Stănescu M. Florin	conductor tren	A	5	6206	29.01.2007	28.01.2012
926.	Stănoi I. Dan	manevrant vagoane	A	24	6681	04.04.2007	03.04.2007
927.	Stănoiu I. Matei	mecanic ajutor	A	27	6351	21.02.2007	20.02.2012
928.	Stănuță - Bicuț Gh. Miluța Mihaela	impiegat de mișcare	A	14	6657	17.04.2007	16.04.2012
929.	Ștefan Gh. Fănache	conducerea trenurilor de călători	A	26	6195	27.12.2006	26.12.2011
930.	Ștefan P. Marian	conducerea trenurilor de marfă	A	26	6591	23.02.2007	22.02.2012
931.	Ștefan S. Ionel	conducerea trenurilor de marfă	A	26	6590	23.02.2007	22.02.2012
932.	Ștefan V. Vasile	electromecanic SCB	A	10	10076	13.02.2007	12.02.2012
933.	Ștefircă N. Nicolae	electromecanic SCB	A	10	10061	13.02.2007	12.02.2012
934.	Ștegeran G. Alin Dorin	activitatea de manevră în echipă completă	A	26	6047	20.12.2006	19.12.2011
935.	Ștegeran G. Alin Dorin	conducerea automobilului tip LVT - LVS	P	26	6020	20.12.2006	19.12.2011
936.	Ștegeran G. Alin Dorin	conducerea locomotivei tip LDE	P	26	6029	20.12.2006	19.12.2011
937.	Ștegeran G. Alin Dorin	conducerea locomotivei tip LDH	P	26	6038	20.12.2006	19.12.2011
938.	Șter M. Mihai	activitatea de manevră în sistem simplificat	A	26	6125	12.02.2007	11.02.2012
939.	Știngă C. Zanfirica	manipularea instalației SCB cu încuietori cu chei și tablouri mecanice	A	39	6181	29.09.2006	28.09.2011
940.	Știrbu N. Valeriu Virgil	manipularea instalațiilor SC cu care sunt echipate locomotivele pt. menținerea pe loc a acestora la manevră și/sau în circulația trenurilor în cazul conducerii simplificate (fără mecanic ajutor)	A	53	6129	12.02.2007	11.02.2012
941.	Stochechi I. Ion	conducerea trenurilor de marfă	A	26	6618	23.03.2007	22.03.2012
942.	Stoeni M. Mihaela	impiegat de mișcare	A	14	6676	20.03.2007	19.03.2012
943.	Stoeni M. Mihaela	manipularea instalațiilor TIP CR 3, CU BLA ȘI SAT	A	14	6743	27.03.2007	26.03.2012
944.	Stoian G. Dan	electromecanic SCB	A	10	10110	13.02.2007	12.02.2012
945.	Stoian I. Sami	mecanic ajutor	A	27	6234	29.01.2007	28.01.2012
946.	Stoian M. Olimpiu	activitatea de manevră în sistem simplificat	A	26	6108	16.02.2007	15.02.2012
947.	Stoian M. Olimpiu	conducerea trenurilor de marfă	A	26	6119	16.02.2007	15.02.2012
948.	Stoian P. Cristinel	electromecanic SCB	A	10	10203	13.02.2007	12.02.2012
949.	Stoieni N. Eugen	acar	A	1	6634	23.03.2007	22.03.2012
950.	Stoieni N. Eugen	manipularea instalațiilor TIP SBW CU CELS	A	1	6748	27.03.2007	26.03.2012
951.	Stoleriu I. Cezar	electromecanic SCB	A	10	10142	13.02.2007	12.02.2012
952.	Ștoif Șt. Ștefan Petru	conducerea locomotivei tip LE modificată SIEMENS	P	26	6170	25.01.2007	24.01.2012
953.	Ștoif Șt. Ștefan Petru	conducerea trenurilor de călători	A	26	6145	25.01.2007	24.01.2012
954.	Ștoif Șt. Ștefan Petru	conducerea trenurilor de călători pe pante mari pe SECȚIA BALOTA - ȘIMIAN	A	26	6146	25.01.2007	24.01.2012
955.	Strava I. Ioan Liviu	impiegat de mișcare	A	14	6097	12.02.2007	11.02.2012
956.	Stroe N. Marin	conducerea trenurilor de marfă pe pante mari pe SECȚIA BALOTA - ȘIMIAN	A	26	6156	31.01.2007	30.01.2012
957.	Stroescu Gh. Teodor	dispecer energetic feroviar	A	8	10050	13.11.2006	12.11.2006
958.	Stroie A. Florin Andrei	impiegat de mișcare	A	14	5991	11.12.2006	10.12.2011
959.	Stroie A. Florin Andrei	manipularea instalațiilor CED TIP CR 2 PE BLA banalizat pe linie dublă cu instalații BAT/SAT	A	14	6051	18.12.2006	17.12.2011
960.	Stroie A. Florin Andrei	manipularea instalațiilor CED TIP CR 3 PE BLA banalizat pe linie dublă cu instalații BAT/SAT	A	14	6053	18.12.2006	17.12.2011
961.	Sturza M. Constantin	dispecer energetic feroviar	A	8	10052	13.11.2006	12.11.2006
962.	Suciu I. Lucian Vasile	conducerea trenurilor de călători	A	26	6317	22.03.2007	21.03.2012
963.	Șuiu A. Ion	șef manevră	A	53	6781	19.04.2007	18.04.2012
964.	Șulic P. Mioara	electromecanic SCB	A	10	10106	13.02.2007	12.02.2012
965.	Șulic V. Cristian Constantin	electromecanic SCB	A	10	10084	13.02.2007	12.02.2012
966.	Sumusche N. Constantin	electromecanic SCB	A	10	10269	13.02.2007	12.02.2012

ASFR Autorizații pentru personalul cu responsabilități în siguranța circulației emise conform OMTCT 2262/2005 în perioada 01.02.2007 – 30.04.2007

Nr. crt.	Numele și prenumele personalului autorizat	Denumire autorizația/ Permis conducere	Autorizația/Permis			Data eliberării	Data valabilității
			Tip	Serie	Număr		
967.	Șușurincă N. Valeriu	conducerea locomotivei tip LDE 621 EGM	P	26	6253	16.02.2007	15.02.2012
968.	Șușurincă N. Valeriu	conducerea locomotivei tip LE modificată SIEMENS	P	26	6264	16.02.2007	15.02.2012
969.	Szilagyi V. Iuliu	revizor tehnic vagoane	A	43	6086	21.02.2007	20.02.2012
970.	Szocs G. Voichița	efectuarea probei frânei automate la trenuri	A	5	6072	23.06.2006	22.06.2011
971.	Szocs G. Voichița	manipularea instalațiilor de iluminat și încălzit ale vagoanelor	A	5	6068	23.06.2006	22.06.2011
972.	Tăbăcaru F. Iulia	electromecanic SCB	A	10	10105	13.02.2007	12.02.2012
973.	Tăbăcaru Gh. Neculai	conducerea locomotivei tip LDE pe partea stângă	P	26	6278	29.01.2007	28.01.2012
974.	Tăbăcaru Gh. Neculai	conducerea locomotivei tip LE pe partea stângă	P	26	6284	29.01.2007	28.01.2012
975.	Tălmăci A. Petru	electromecanic SCB	A	10	10177	13.02.2007	12.02.2012
976.	Tamaș I. Ștefan Vasile	activitatea de manevră în sistem simplificat	A	26	6126	12.02.2007	11.02.2012
977.	Tănase - Enache I. Mihai	manipularea instalației SCB TIP CE ALCATEL ESTW L 90RO ȘI BLA CU BAT / SAT	A	14	6188	16.01.2007	15.01.2012
978.	Tănase P. Valerica	electromecanic SCB	A	10	10103	13.02.2007	12.02.2012
979.	Tărăsescu Dinescu N. Nicolae	revizor tehnic vagoane	A	43	10006	15.11.2006	14.11.2011
980.	Tașca C. Gheorghe	electromecanic SCB	A	10	10272	13.02.2007	12.02.2012
981.	Teacă M. Iulian	conducerea trenurilor de marfă pe pante mari pe SECȚIA BALOTA - ȘIMIAN	A	26	6161	31.01.2007	30.01.2012
982.	Telesa C. Maria	electromecanic SCB	A	10	10183	13.02.2007	12.02.2012
983.	Temciuc I. Ioan	electromecanic SCB	A	10	10131	13.02.2007	12.02.2012
984.	Teodor G. Ioana	montator I (SCB)	A	32	10159	13.02.2007	12.02.2012
985.	Teodorescu C. Nicolae	activitatea de manevră în echipă completă	A	26	6526	06.04.2007	05.04.2012
986.	Teodorescu C. Nicolae	permis conducere locomotivă TIP LDE	P	26	6458	06.04.2007	05.04.2012
987.	Tepfenhart I. Levente	activitatea de manevră în echipă completă	A	26	6048	20.12.2006	19.12.2011
988.	Tepfenhart I. Levente	conducerea automotorului tip LVT - LVS	P	26	6021	20.12.2006	19.12.2011
989.	Tepfenhart I. Levente	conducerea locomotivei tip LDE	P	26	6030	20.12.2006	19.12.2011
990.	Tepfenhart I. Levente	conducerea locomotivei tip LDH	P	26	6039	20.12.2006	19.12.2011
991.	Țicu C. Ion	conducerea trenurilor de călători pe pante mari de pe SECȚIA DE CIRCULAȚIE BALOTA - ȘIMIAN (DROBETA TR. SEVERIN MĂRFURI)	A	26	6547	28.02.2007	27.02.2012
992.	Țicu C. Ion	permis conducere locomotivă TIP LE MODIFICATĂ SIEMENS	P	26	6503	28.02.2007	27.02.2012
993.	Ticu D. Gheorghe	montator I (SCB)	A	32	10164	13.02.2007	12.02.2012
994.	Țiplică Gh. Gheorghe	activitatea de manevră în echipă completă	A	26	6218	16.02.2007	15.02.2007
995.	Țiplică Gh. Gheorghe	conducerea locomotivei tip LDE	P	26	6245	16.02.2007	15.02.2012
996.	Țiplică Gh. Gheorghe	conducerea locomotivei tip LDH	P	26	6241	16.02.2007	15.02.2012
997.	Țiplică Gh. Gheorghe	conducerea locomotivei tip LE	P	26	6257	16.02.2007	15.02.2012
998.	Toader Gh. Gheorghe	permis conducere locomotivă TIP LDE	P	26	6360	24.10.2006	23.10.2011
999.	Toader Gh. Gheorghe	permis conducere locomotivă TIP LDH	P	26	6367	24.10.2006	23.10.2011
1000.	Toboș A. Tudorel	manipulare instalație de comandă la distanță a separatorilor IFTE - CDS	A	14	6598	19.02.2007	18.02.2012
1001.	Todi I. Dumitru Eduard	electromecanic SCB	A	10	10088	13.02.2007	12.02.2012
1002.	Toma G. Costel	electromecanic SCB	A	10	10218	13.02.2007	12.02.2012
1003.	Toma Gh. Costică	activitatea de manevră în echipă completă	A	26	6532	22.02.2007	21.02.2012
1004.	Toma Gh. Costică	permis conducere locomotivă TIP LDE	P	26	6473	22.02.2007	21.02.2012
1005.	Toma Gh. Costică	permis conducere locomotivă TIP LDH	P	26	6474	22.02.2007	21.02.2012
1006.	Toma Gh. Costică	permis conducere locomotivă TIP LE	P	26	6472	22.02.2007	21.02.2012
1007.	Toma M. Mircea	manipularea instalațiilor CED TIP CR 2 CU BLA ȘI SAT	A	14	6565	07.02.2007	06.02.2012
1008.	Tonț V. Vasile - Cornel	manipularea instalațiilor TIP SBW CU CDC, CU SL, CU BLA, CU SAT și barieră mecanică	A	14	6065	11.12.2006	10.12.2011
1009.	Trașcă I. Marian	acar	A	1	6645	04.04.2007	03.04.2012
1010.	Trifu G. Oana	electromecanic SCB	A	10	10228	13.02.2007	12.02.2012
1011.	Trifu I. Petre Cornel	manipularea instalației TIP SAT	A	14	6562	06.04.2007	05.04.2012
1012.	Trofin G. Doina Laura	electromecanic SCB	A	10	10098	13.02.2007	12.02.2012
1013.	Truică I. Stelian Iliuță	șef stație	A	54	6709	05.03.2007	04.03.2012
1014.	Trușcă Gh. Haralambie	conducerea trenurilor de marfă	A	26	6350	21.02.2007	20.02.2012
1015.	Trușcă Gh. Haralambie	permis conducere locomotivă TIP LDE	P	26	6347	21.02.2007	20.02.2012
1016.	Trușcă Gh. Haralambie	permis conducere locomotivă TIP LDH	P	26	6345	21.02.2007	20.02.2012
1017.	Trușcă I. Ion	șef manevră	A	53	6775	19.04.2007	18.04.2012
1018.	Țucă P. Cristian	electromecanic SCB	A	10	10065	13.02.2007	12.02.2012
1019.	Tudor A. Ștefan Vasile	electromecanic SCB	A	10	10129	13.02.2007	12.02.2012
1020.	Tudor D. Nicolae	conducerea trenurilor de călători în sistem simplificat	A	26	6231	09.02.2007	08.02.2012
1021.	Tudor M. Marian	șef district linii	A	45	6701	20.10.2006	19.10.2011
1022.	Tudorescu T. Liliana Elena	impiegat de mișcare	A	14	6656	17.04.2007	16.04.2012

ASFR Autorizații pentru personalul cu responsabilități în siguranța circulației emise conform OMTCT 2262/2005
în perioada 01.02.2007 – 30.04.2007

Nr. crt.	Numele si prenumele personalului autorizat	Denumire autorizația/ Permis conducere	Autorizația/Permis			Data eliberării	Data valabilității
			Tip	Serie	Număr		
1023.	Țurcă T. Vasile	electromecanic SCB	A	10	10298	13.02.2007	12.02.2012
1024.	Turcea N. Ionel	activitatea de manevră în echipă completă	A	26	6544	20.02.2007	19.02.2012
1025.	Turcea N. Ionel	permis conducere locomotivă TIP LDE	P	26	6490	20.02.2007	19.02.2012
1026.	Turcea N. Ionel	permis conducere locomotivă TIP LDH	P	26	6500	20.02.2007	19.02.2012
1027.	Turcu I. Dumitru	mecanic ajutor	A	27	6352	21.02.2007	20.02.2012
1028.	Turcu I. Nicolae	activitatea de manevră în echipă completă	A	26	6049	20.12.2006	19.12.2011
1029.	Turcu I. Nicolae	conducerea automotorului tip LVT - LVS	P	26	6022	20.12.2006	19.12.2011
1030.	Turcu I. Nicolae	conducerea locomotivei tip LDE	P	26	6031	20.12.2006	19.12.2011
1031.	Turcu I. Nicolae	conducerea locomotivei tip LDH	P	26	6040	20.12.2006	19.12.2011
1032.	Turluc N. Vasile	electromecanic SCB	A	10	10265	13.02.2007	12.02.2012
1033.	Ungureanu C. Filofteia Cristina	manipularea instalațiilor TIP SBW	A	1	6756	29.01.2007	28.01.2012
1034.	Ungureanu D. Gheorghisă	dispecer energetic feroviar	A	8	10053	13.11.2006	12.11.2006
1035.	Ungureanu Gh. Constantin	manipularea macazului necentralizat	A	24	6607	05.03.2007	04.03.2012
1036.	Ungureanu I. Ion	permis conducere automotor DESIRO SR 20 D	P	26	6480	22.02.2007	21.02.2012
1037.	Ungureanu T. Gheorghe	revizor tehnic vagoane	A	43	10001	15.11.2006	14.11.2011
1038.	Uricaru G. Radu	electromecanic SCB	A	10	10173	13.02.2007	12.02.2012
1039.	Ursache C. Vasile	electromecanic SCB	A	10	10307	13.02.2007	12.02.2012
1040.	Ursachi G. Niculina	electromecanic SCB	A	10	10264	13.02.2007	12.02.2012
1041.	Ursu C. Constantin	electromecanic SCB	A	10	10143	13.02.2007	12.02.2012
1042.	Ursu G. Alexandru	montator I (SCB)	A	32	10244	13.02.2007	12.02.2012
1043.	Văcaru V. Eugeniu	manipularea instalațiilor TIP ATM	A	1	6752	29.01.2007	28.01.2012
1044.	Văduva D. Elena	conductor vagon de dormit și cușetă	A	62	6446	27.12.2006	26.12.2011
1045.	Văduva N. Iulian - Costinel	impiegat de mișcare	A	14	6677	20.03.2007	19.03.2012
1046.	Văduva N. Iulian - Costinel	manipularea instalațiilor TIP CR 2, CU BLA ȘI SAT	A	14	6729	27.03.2007	26.03.2012
1047.	Văleanu E. Constanța	electromecanic SCB	A	10	10188	13.02.2007	12.02.2012
1048.	Vandra D. Vasile	conducerea trenurilor de marfă	A	26	6404	12.03.2007	11.03.2012
1049.	Vandra D. Vasile	permis conducere locomotivă TIP LDE	P	26	6399	12.03.2007	11.03.2012
1050.	Vandra D. Vasile	permis conducere locomotivă TIP LDH	P	26	6395	12.03.2007	11.03.2012
1051.	Vărăneanu N. Gheorghe	electromecanic SCB	A	10	10303	13.02.2007	12.02.2012
1052.	Vărzaru I. Pantelie	permis conducere automotor DESIRO SR 20 D	P	26	6511	01.03.2007	28.02.2012
1053.	Vasile I. Ioan	electromecanic SCB	A	10	10094	13.02.2007	12.02.2012
1054.	Vasile N. Rodica	electromecanic SCB	A	10	10091	13.02.2007	12.02.2012
1055.	Vătăman G. Ionel Cristian	conducerea trenurilor de călători în sistem simplificat	A	26	6149	25.01.2007	24.01.2012
1056.	Vatamanu C. Ioan	electromecanic SCB	A	10	10087	13.02.2007	12.02.2012
1057.	Vechiu V. Ion	permis conducere locomotivă TIP LDE MODERNIZATĂ GM	P	26	6415	27.02.2007	26.02.2012
1058.	Velcu M. Nicolita	manipularea barierei mecanice	A	36	6652	17.04.2007	16.04.2012
1059.	Velcu M. Nicolita	păzitor barieră	A	36	6651	17.04.2007	16.04.2012
1060.	Vieru C. Dan	activitatea de manevră în echipă completă	A	26	6441	22.03.2007	21.03.2012
1061.	Vieru C. Dan	permis conducere locomotivă TIP LDE	P	26	6439	22.03.2007	21.03.2012
1062.	Vieru C. Dan	permis conducere locomotivă TIP LE	P	26	6440	22.03.2007	21.03.2012
1063.	Vilcea I. Sorin	manipularea instalației TIP SAT	A	14	6563	06.04.2007	05.04.2012
1064.	Vișan Voicu F. Valeriu	conducerea trenurilor de marfă	A	26	6573	12.02.2007	11.02.2012
1065.	Vlad I. Costel Cătălin	conductor vagon de dormit și cușetă	A	62	6447	10.04.2007	09.04.2012
1066.	Vlad I. Petre	permis conducere automotor DESIRO SR 20 D	P	26	6513	01.03.2007	28.02.2012
1067.	Vlad I. Petre	conducerea trenurilor de călători pe pante mari de pe SECȚIA DE CIRCULAȚIE BALOTA - ȘIMIAN (DROBETA TR. SEVERIN MĂRFURI)	A	26	6548	28.02.2007	27.02.2012
1068.	Vlad I. Petre	permis conducere locomotivă TIP LE MODIFICATĂ SIEMENS	P	26	6504	28.02.2007	27.02.2012
1069.	Vlad Stelea I. Gheorghe	mecanic ajutor	A	27	6534	22.02.2007	21.02.2012
1070.	Vlad V. Valeriu Ion	impiegat de mișcare	A	14	6727	08.03.2007	07.03.2012
1071.	Vlad V. Valeriu Ion	manipularea instalațiilor TIP SBW	A	14	6628	15.03.2007	14.03.2012
1072.	Vladu C. Ion	impiegat de mișcare	A	14	6694	31.01.2007	30.01.2012
1073.	Vladu C. Ion	șef manevră	A	14	6690	31.01.2007	30.01.2012
1074.	Vladu F. Constantin	activitatea de manevră în echipă completă	A	26	6531	05.04.2007	04.04.2012
1075.	Vladu F. Constantin	permis conducere locomotivă TIP LDE	P	26	6463	05.04.2007	04.04.2012
1076.	Vladu F. Constantin	permis conducere locomotivă TIP LDH	P	26	6466	05.04.2007	04.04.2012
1077.	Vladu F. Constantin	permis conducere locomotivă TIP LDM	P	26	6469	05.04.2007	04.04.2012
1078.	Vlăduț I. Aurel	conducerea trenurilor de călători pe pante mari de pe SECȚIA DE CIRCULAȚIE BALOTA - ȘIMIAN (DROBETA TR. SEVERIN MĂRFURI)	A	26	6549	28.02.2007	27.02.2012

ASFR Autorizații pentru personalul cu responsabilități în siguranța circulației emise conform OMTCT 2262/2005 în perioada 01.02.2007 – 30.04.2007

Nr. crt.	Numele și prenumele personalului autorizat	Denumire autorizația/ Permis conducere	Autorizația/Permis			Data eliberării	Data valabilității
			Tip	Serie	Număr		
1079.	Vlăduț I. Aurel	permis conducere locomotivă TIP LE MODIFICATĂ SIEMENS	P	26	6505	28.02.2007	27.02.2012
1080.	Vlăsceanu N. Mariela	montator I (SCB)	A	32	10161	13.02.2007	12.02.2012
1081.	Vlăsceanu N. Nicolae	electromecanic SCB	A	10	10118	13.02.2007	12.02.2012
1082.	Voicescu V. Stelian	revizor tehnic vagoane	A	43	10009	15.11.2006	14.11.2011
1083.	Voichiță Șt. Vasile	șef manevră	A	53	6646	04.04.2007	03.04.2012
1084.	Vrejoiu Gh. Ștefan Ilarie	conducerea trenurilor de marfă	A	26	6583	23.02.2007	22.02.2012
1085.	Vrinceanu I. Ion	conducerea trenurilor de călători pe pante mari de pe SECȚIA DE CIRCULAȚIE BÎRNOVA - CIUREA	A	26	6384	25.09.2006	24.09.2011
1086.	Vulturescu I. Traian	conducerea trenurilor de călători pe pante mari de pe SECȚIA DE CIRCULAȚIE BALOTA - ȘIMIAN (DROBETA TR. SEVERIN MĂRFURI)	A	26	6550	28.02.2007	27.02.2012
1087.	Vulturescu I. Traian	permis conducere automotor DESIRO SR 20 D	P	26	6477	22.02.2007	21.02.2012
1088.	Vulturescu I. Traian	permis conducere locomotivă TIP LE modificată SIEMENS	P	26	6506	28.02.2007	27.02.2012
1089.	Zaha Gh. Mircea	revizor tehnic vagoane	A	43	6088	21.02.2007	20.02.2012
1090.	Zaharioaei N. Niculina	electromecanic SCB	A	10	10252	13.02.2007	12.02.2012
1091.	Zaharioaei I. Gheorghe	electromecanic SCB	A	10	10282	13.02.2007	12.02.2012
1092.	Zaiț D. Dumitru	electromecanic SCB	A	10	10070	13.02.2007	12.02.2012
1093.	Zamfir I. Nicolae	conducerea trenurilor de călători	A	26	6196	27.12.2006	26.12.2011
1094.	Zamfir M. Mihai	manipularea barierei mecanice	A	36	6707	05.03.2007	04.03.2012
1095.	Zamfir M. Mihai	păzitor barieră	A	36	6706	05.03.2007	04.03.2012
1096.	Zanfirescu C. Adrian	montator I (SCB)	A	32	10238	13.02.2007	12.02.2012
1097.	Zapodeanu M. Eugen	electromecanic SCB	A	10	10171	13.02.2007	12.02.2012
1098.	Zmău V. Corneliu	electromecanic SCB	A	10	10064	13.02.2007	12.02.2012

ASFR Atestate* pentru personalul de specialitate care asigură pregătirea, perfecționarea și participă în comisiile de autorizare a personalului cu responsabilități în siguranța circulației emise conform Deciziei Directorului General AFER nr. 68/2003 în perioada 01.02.2007 – 30.04.2007

Nr. crt.	Numele și prenumele personalului atestat	Atestat		Data eliberării** atestatului
		Serie	Nr.	
1.	Apostol P. Vasile	SC ISFT 4A	680	25.04.2007
2.	Călugăru I. Dan	ISFT 5 - A	671	14.03.2007
3.	Caneta A. Grigoraș	SC ISFT 7-A	474	20.03.2007
4.	Chipirlu C. Tudorel	SC ISFT 7-A	468	28.02.2007
5.	Chiteala Gh. Catalin Ioan	SC ISFT 6-A	0601	26.04.2007
6.	Codrean G. Flore	SC ISFT 4A	670	19.02.2007
7.	Costea Ghe. Viorel	SC ISFT 7-A	470	28.02.2007
8.	Costea N. Daniel Cosmin	SC ISFT 7-A	461	21.02.2007
9.	Crețu L. Lucia Anastasia	SC ISFT 3-A	736	05.02.2007
10.	Cuzmici S. Sofia	SC ISFT 8 - A	534	19.04.2007
11.	David D. Dan Marius	SC ISFT 7-A	476	20.03.2007
12.	David D. Dorin	ISFT 5 -A	668	11.04.2007
13.	Gheorghe Laurențiu	SC ISFT 1-A	0801	12.03.2007
14.	Ghiță Ghe. Ion	SC ISFT 1-A	0878	12.03.2007
15.	Hiliuță I. Lucian	SC ISFT 7-A	466	28.02.2007
16.	Iliescu G. Gabriel	SC ISFT 1-A	0875	05.02.2007
17.	Joița C. Cătălin	SC ISFT 1-A	0879	12.03.2007
18.	Laber I.C. Aldea Mihai Ioan	SC ISFT 1-A	0876	05.02.2007
19.	Manea I. Florin Virgil	SC ISFT 7-A	462	21.02.2007
20.	Matei I. Cristian Daniel	SC ISFT 7-A	471	28.02.2007

Nr. crt.	Numele și prenumele personalului atestat	Atestat		Data eliberării** atestatului
		Serie	Nr.	
21.	Mihăilă Șt. Constantin	SC ISFT 7-A	464	26.02.2007
22.	Moșescu I. Iulian Dănuț	SC ISFT 7-A	473	28.02.2007
23.	Munteanu G. Ion	SC ISFT 1-A	0882	27.04.2007
24.	Mureșan I. Marius	SC ISFT 4A	673	05.03.2007
25.	Negoită P. Viorel	SC ISFT 7-A	467	28.02.2007
26.	Pascu I. Gabriel	SC ISFT 4A	654	25.04.2007
27.	Rădulescu I. Corneliu	SC ISFT 7-A	472	28.02.2007
28.	Sarbu E. Lucian	SC ISFT 8 - A	528	24.04.2007
29.	Simionescu Ghe. Dan	SC ISFT 7-A	463	28.02.2007
30.	Stan N. Constantin	SC ISFT 6-A	0599.	17.04.2007
31.	Stăncioiu Gabriel Marius	SC ISFT 1-A	0800	12.03.2007
32.	Ștefan C. Adrian Neluțu	SC ISFT 7-A	475	20.03.2007
33.	Teohari A. Daniel	SC ISFT 7-A	469	28.02.2007
34.	Ținc S. Mihai	SC ISFT 4A	681	25.04.2007
35.	Tugoeanu Gh. Valentin	SC ISFT 7-A	465	28.02.2007
36.	Uiorean L. T. Liviu-Florin	ISFT 5 - A	672	29.03.2007
37.	Voicu G. Marian	SC ISFT 1-A	0877	12.03.2007
38.	Zaharia V. George	SC ISFT 1-A	0874	05.02.2007

* Conform prevederilor Deciziei Directorului General AFER nr. 68/ 07.04.2003, prin care a fost aprobată „Metodologia privind desfășurarea activității de atestare profesională a salariaților de specialitate care asigură pregătirea, perfecționarea și participă în comisiile de autorizare a personalului cu responsabilități în siguranța circulației”.

** Atestatele sunt valabile 10 ani de la data eliberării, în condițiile vizării periodice a acestora.

noi acoperim Capitala!

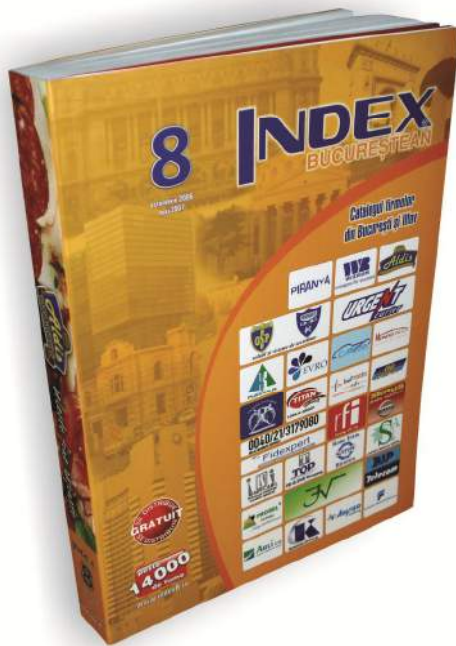

INDEX[®] BUCUREȘTEAN

CATALOGUL FIRMELOR
DIN BUCUREȘTI ȘI JUDEȚUL ILFOV

peste
14.000
de firme

www.indexB.ro



Str. Eugen Lovinescu nr. 13 (fosta VIDELE), Sector 1, București
Tel./Fax: 021-222.40.48; Fax: 021-222.40.58, e-mail: office@indexB.ro

ASFR Autorizații* pentru personalul care face parte din comisiile pentru tratarea transporturilor excepționale pe infrastructura feroviară publică emise conform Deciziei Directorului General AFER nr. 54/2003 în perioada 01.02.2007 – 30.04.2007

Nr. crt.	Numele si prenumele personalului autorizat	Autorizație		Data eliberării** autorizației
		Serie	Nr.	
1.	Barbi I. Marian	SC1-TE	0001-66	05.02.2007
2.	Boeru M. George Emil	SC1-TE	0001-73	05.02.2007
3.	Boldișor A. Marian	SC1-TE	0001-75	05.02.2007
4.	Chifa N. Vladimir	SC1-TE	0001-67	05.02.2007
5.	Coca A. Edmond Daniel	SC1-TE	0001-79	05.02.2007
6.	Fieraru T. Petre	SC1-TE	0001-83	05.02.2007
7.	Finaru G. Darius Nicolae	SC 3-TE	0001-127	24.04.2007
8.	Gheorghe D. Tudor Cătălin	SC1-TE	0001-78	05.02.2007
9.	Gheorghr F. Eduard	SC1-TE	0001-85	05.02.2007
10.	Grozavu V. Gheorghe	SC1-TE	0001-70	05.02.2007
11.	Iordache Z. Bujor	SC 3-TE	0001-128	24.04.2007
12.	Iurkovski I. Diana	SC1-TE	0001-68	05.02.2007
13.	Luchian P. Paul	SC1-TE	0001-94	05.02.2007
14.	Măzgă G. Mircea	SC1-TE	0001-84	05.02.2007
15.	Micu V. Vlad Cezar	SC 3-TE	0001-124	24.04.2007
16.	Minea A. Gabriel	SC1-TE	0001-69	05.02.2007
17.	Mirza I. Răzvan	SC1-TE	0001-92	05.02.2007
18.	Mitica Daniel	SC1-TE	0001-87	05.02.2007
19.	Neagu M. Georgiana	SC1-TE	0001-76	05.02.2007
20.	Nedelcu I. Petre	SC1-TE	0001-91	05.02.2007
21.	Oprea S. Vasile	SC1-TE	0001-82	05.02.2007

Nr. crt.	Numele si prenumele personalului autorizat	Autorizație		Data eliberării** autorizației
		Serie	Nr.	
22.	Pandele M. Mieluță	SC1-TE	0001-86	05.02.2007
23.	Pătrașcu Ș. Roza	SC1-TE	0001-89	05.02.2007
24.	Popedcu M. Ionuț	SC1-TE	0001-80	05.02.2007
25.	Popescu G. Nicolae	SC1-TE	0001-90	05.02.2007
26.	Popescu M. Dragoș Daniel	SC1-TE	0001-77	05.02.2007
27.	Preda I. Silviu	SC1-TE	0001-74	05.02.2007
28.	Remeș G. Ioan Florin	SC 3-TE	0001-126	24.04.2007
29.	Șerb D. Robert	SC1-TE	0001-88	05.02.2007
30.	Soci N. Floarea	SC1-TE	0001-71	05.02.2007
31.	Șoptorean V. Vasile Tiberiu	SC 3-TE	0001-125	24.04.2007
32.	Tănăsică I. Ciprian Ioan	SC1-TE	0001-81	05.02.2007
33.	Vasile V. Gabriel	SC1-TE	0001-93	05.02.2007
34.	Vișan C. Mihai	SC1-TE	0001-72	05.02.2007

* Conform prevederilor Deciziei Directorului General AFER nr. 54/05.03.2003, prin care a fost aprobată „Metodologia privind desfășurarea activității de examinare și autorizare a personalului care face parte din comisiile pentru tratarea transporturilor excepționale”.

** Autorizațiile sunt valabile 5 (cinci) ani de la data eliberării.

ONFR Autorizații de furnizor feroviar și vize periodice eliberate de AFER conform OMT 290/2000 în perioada 01.03.2007 – 30.04.2007

Nr. Crt.	Denumire societate Adresă sediu Telefon; fax	Serie și nr. AFF/ Eliberare AFF Valabilitate AFF	Emitere viză curentă Valabilitate viză curentă	Domeniul autorizat
1.	„CFR-IRV” S.A. CONSTANȚA SECȚIA IRV SUCEAVA SUCEAVA, Str. Nicolae Iorga, Nr. 7, Județul SUCEAVA T/F: 0230/516.034	AF 2931 Înlocuiește AF 2038 27.03.2006 26.03.2011	24.04.2007 26.03.2008	Revizii intermediare și reparații accidentale la vagoane CF; Confecționarea, recondiționarea și repararea de piese de schimb pentru material rulant; Reparații periodice la boghiuri Diamond; Activitatea de transpunere/retranspunere a vagoanelor CF; Dezinfecția vagoanelor de marfă și de călători în stațiile de frontieră
2.	2 INVEST S.R.L. CLUJ-NAPOCA, Str. David Prodan, Nr. 24, Județul Cluj, T/F: 0264/433.565	AF 3324 Înlocuiește AF 2910 14.03.2007 13.03.2012	13.03.2008	Construcții, reparații, întreținere poduri, podețe, viaducte; Construcții, reparații, întreținere linii CF; Lucrări topografice și de geodezie; Subtraversări linii de cale ferată; Apărări și consolidări terasamente; Construcții, reparații, întreținere clădiri cu specific feroviar; Salubritate clădiri cu specific feroviar; Sudura aluminotermică a șinelor de cale ferată; Construcții, reparații, întreținere instalații TTR, SCB, ELF și IFTE;
3.	4 I INVEST S.A. CLUJ-NAPOCA, Str. David Prodan, Nr. 24, Județul Cluj, T/F: 0264/433.565	AF 3325 Înlocuiește AF 1282 14.03.2007 13.03.2012	13.03.2008	Proiectare lucrări de construcții, modernizări, reabilitări și reparații în domeniul feroviar și metrou
4.	A & D TECHNOLOGIES S.R.L. TIMIȘOARA, Str. Mureș, Nr. 116/A, Județul Timiș, T: 0256/487.717; F: 0256/487.719	AF 2911 15.03.2006 14.03.2011	04.04.2007 14.03.2008	Fabricarea de piese de schimb și echipamente pentru material rulant de cale ferată,
5.	ADGAS INSTALL S.R.L. CONSTANȚA, Str. DELFINULUI, Nr. 33, Județul CONSTANȚA, T: 0241/633.238; F: 0241/693.525	AF 3345 Înlocuiește AF 2737 29.03.2007 28.03.2012	28.03.2008	Subtraversări linii CF prin foraj orizontal
6.	ALSOR TOP S.R.L. BUCUREȘTI, Sector 6, Str. Aleea Parva, Nr. 6, Bloc C 37, Scara 5, Etaj 2, Ap. 186 T/F: 031/202.86.53	AF 3340 Înlocuiește AF 2426 19.03.2007 18.03.2012	18.03.2008	Revizii și reparații accidentale și planificate la materialul rulant motor; Producția, recondiționarea și repararea de piese și echipamente pentru mijloace de transport feroviar; Întreținere, revizii și reparații utilaje
7.	ALTEX S.R.L. TULCEA, Str. Isaccei, Nr. 73, Județul TULCEA, T/F: 0240/534.522	AF 3348 Înlocuiește AF 2196 02.04.2007 05.09.2009	05.09.2007	Piese turnate din fontă și oțel,

Nr. Crt.	Denumire societate Adresă sediu Telefon; fax	Serie și nr. AFF/ Eliberare AFF Valabilitate AFF	Emitere viză curentă Valabilitate viză curentă	Domeniul autorizat
8.	ANTCON DINU S.R.L. PETROȘANI, Str. Constructorul, Bloc 1A, Ap. 12, Jud. HUNEDOARA, T/F: 0254/543.229	AF 2028 Înlocuiește AF 096-R 10.03.2004 09.03.2009	27.03.2007 09.03.2008	Reparații periodice și întreținere curentă linii CF, în execuție manuală, exclusiv sudarea șinelor; Reparații capitale linii CF industriale, în execuție manuală, exclusiv sudarea șinelor; Montaj, reparații, întreținere instalații SCB, TTR, IFTE, ELF; Construcții, reparații, întreținere clădiri cu specific feroviar, cu instalațiile aferente, exclusiv gaze naturale; Protecții anticorozive la construcții cu specific feroviar,
9.	ANTREPRIZA CONSTRUCȚII MONTAJ NR.4 BUCUREȘTI S.A. BUCUREȘTI, Sector 3 - Str. Dr. Iuliu Barasch nr.4A T:3203839; F:3223975	AF 3327 Înlocuiește AF 1244 15.03.2007 14.03.2012	14.03.2008	Construcții, reparații, întreținere clădiri cu specific feroviar și instalații aferente (exclusiv instalații de gaze naturale); Construcții, apărări și consolidări de terasamente (coloane și piloți forajați, pereți mullați, ziduri de sprijin, etc)
10.	ANTRICE SA BUCUREȘTI, SECTOR 5, Sector 5, Calea Rahovei, nr. 266-268, CORP 3, Etaj 1 T: 031/700.702/3/4/5 F: 424.35.00	AF 2937 28.03.2006 27.03.2011	05.04.2007 27.03.2008	Echipamente de electroalimentare
11.	ARIO S.A. BISTRIȚA, Str. INDUSTRIEI, Nr. 10, Județul BISTRIȚA-NĂSAUD, F: 0263/234.008	AF 2971 14.04.2006 13.04.2011	19.04.2007 13.04.2008	Piese turnate din metal,
12.	ARTEGO S.A. TÂRGU JIU, Str. CIOCÎRLĂU, Nr. 38, Județul GORJ, T: 0253/226.444; F: 0253/226.140	AF 2408 Înlocuiește AF 1634 07.02.2005 06.02.2010	02.04.2007 06.02.2008	Articole tehnice din cauciuc pentru domeniul feroviar,
13.	ASAM S.A. IAȘI, Str. AUREL VLAICU, Nr. 77, Județul IAȘI, T: 0232/270.640; F: 0232/270.930	AF 2486 Înlocuiește AF 588-R 14.04.2005 13.04.2010	16.04.2007 13.04.2008	Piese de schimb pentru vehicule de cale ferată; Material mărunț de cale,
14.	ASTALDI Spa ITALIA – SUCURSALA ROMÂNIA BUCUREȘTI BUCUREȘTI, Sector 1, Cap. Av. Alexandru Șerbănescu, Nr. 49 T: 411.13.99; F: 411.17.01	AF 2861 Înlocuiește AF 2409 03.02.2006 02.02.2011	04.04.2007 02.02.2008	Construcții, reparații, întreținere linii CF, inclusiv sudarea șinelor; Realizarea căii fără joante și înglobarea aparatelor de cale; Construcții, reparații, întreținere lucrări de artă, decolmatări poduri și podețe CF, șanțuri, rigole, drenuri, tăieri de vegetație; Construcții, reparații, consolidări terasamente CF, apărări de maluri și regularizări de albie; Construcții, reparații, întreținere pasaje, peroane copertine, cheiuri rampe CF; Construcții, reparații, întreținere clădiri cu specific feroviar, inclusiv instalațiile aferente (exclusiv cele de gaze naturale); Construcții, reparații, întreținere tunele, galerii, stații, depouri de metrou; Construcții, reparații, întreținere cale de rulare pentru metrou, inclusiv șina a-3-a,
15.	ATLAS S.A. CRAIOVA, Str. NANTERRE, Nr. 21, Județul DOLJ T: 0251-143990; F: 0251-163990	AF 2018 Înlocuiește AF 724-R 03.03.2004 02.03.2009	07.03.2007 02.03.2008	Construcții, reparații și întreținere clădiri cu specific feroviar, inclusiv instalații aferente (cu excepția celor de gaze naturale),
16.	ATLAS S.R.L. ARAD, Str. RĂZVAN, Nr. 19, Județul ARAD T/F: 0257/254.033	AF 3363 Înlocuiește AF 2232 13.04.2007 12.04.2012	12.04.2008	Proiectare, reparații și modernizări material rulant tractat; Proiectare, fabricare și reparare subsansambluri și piese de schimb pentru material rulant,
17.	AVIGALL S.R.L. IAȘI, Aleea Nicolina, nr. 13, et. P, biroul 1, Județul IAȘI T/F:0232/233.060	AF 3366 Înlocuiește AF 1810 17.04.2007 24.07.2008	24.07.2007	Salubritate (vagoane de călători și stații CF); Dezinsecție, deratizare; Reparații și întreținere a clădirilor cu specific feroviar, inclusiv a instalațiilor aferente (cu excepția celor cu gaze naturale); Curățare și spălare a locomotivelor
18.	AZUR S.A. TIMIȘOARA, Str. CONSTRUCTORILOR, Nr. 3-5, Județul TIMIȘ, T: 0256/222.139; F: 0256/222.179	AF 2445 Înlocuiește AF 1695 08.03.2005 07.03.2010	30.03.2007 07.03.2008	Lacuri, vopsele, emailuri, grunduri, chituri, diluanți și săpun pentru domeniul feroviar și metrou,
19.	AZZARRO S.R.L. BRAȘOV - Calea Poienii nr. 15, Județul BRAȘOV T: 0268/474.329; F: 0268/476.798	AF 3321 09.03.2007 08.03.2012	08.03.2008	Salubritate (stații CF, spații în clădiri cu specific feroviar și vagoane de călători)
20.	BALFOUR BEATTY RAIL SRL BUCUREȘTI, Calea 13 Septembrie, nr. 90, Grand Offices, etj. 2, camera 209 T: 403.44.25; F: 403.44.23	AF 3350 Valabil 1 AN 03.04.2007 02.04.2008	02.04.2008	Proiectare instalații de linie de contact (LC), i instalații energoalimentare (EA), echipament de protecție și control (SCADA), șina a treia de metrou și echipamente aferente acestuia; Lucrări de construcții-montaj instalații linie de contact (LC), instalații energoalimentare (EA), echipament de protecție și control (SCADA); Lucrări de construcții-montaj șina a treia de metrou și echipamente aferente acestuia

Nr. Crt.	Denumire societate Adresă sediu Telefon; fax	Serie și nr. AFF/ Eliberare AFF Valabilitate AFF	Emitere viză curentă Valabilitate viză curentă	Domeniul autorizat
21.	BELGIAN INVESTIMENT S.A. CONSTANȚA, Str. B.P.Hasdeu, Nr. 77, Județul CONSTANȚA T/F: 0241/551.320	AF 2889 Înlocuiește AF 2424 24.02.2006 23.02.2011	07.03.2007 23.02.2008	Construcții, reparații și întreținere clădiri cu specific feroviar, inclusiv instalațiile aferente, fără gaze naturale; Construcții, reparații și întreținere linii CF în execuție manuală/mecanizată, fără sudarea șinelor; Construcții, reparații și întreținere peroane, cheiuri și drumuri de acces; Subtraversări linii CF prin săpătură deschisă și prin foraj orizontal dirijat; Decolmatări poduri, podețe, șanțuri, drenuri, inclusiv tăieri și defrișări de vegetație în zona de protecție a căii; Apărări și consolidări de maluri și terasamente CF; Construcții, reparații și întreținere lucrări de artă (poduri, podețe, ziduri de sprijin),
22.	BILDEN S.R.L. SUCEAVA, Calea Burdujeni, nr. 22, bl. T 149, Sc. A, Ap. 12, Județul SUCEAVA T/F: 0230/517.059	AF 3326 Înlocuiește AF 3288 15.03.2007 14.02.2008	14.02.2008	Dezinsecție, deratizare, dezinfecție; Tratamente fitosanitare (erbicidare în zona căii ferate și a unităților de cale ferată); Lucrări de decolmatare a albiilor la poduri și podețe, a șanțurilor și tăierii de vegetație (defrișări pentru asigurarea gabaritului de liberă trecere și vizibilității semnalelor); Consolidări terasamente CF, reamenajare și stabilizare banchete și profilare prismă de piatră spartă
23.	BOND INDUSTRIES S.R.L. Comuna FLOREȘTI, Str: Gării, nr. 2, Județul PRAHOVA T/F: 0244/216.831	AF 3329 Înlocuiește AF 1300 19.03.2007 18.03.2012	18.03.2008	Traverse din lemn pentru linii CF. Impregnare traverse din lemn.
24.	BOZO S.R.L. RĂMNICU VĂLCEA, Str. Anton Pann, Nr. 6, Județul VĂLCEA T/F: 0250/713.211	AF 2454 Înlocuiește AF 494-R 14.03.2005 13.03.2010	18.04.2007 13.03.2008	Produce chimice (detergenți, produse pentru curățat),
25.	BUILDING ASTROM S.R.L PITEȘTI - B-dul Petrochiștilor bloc B4, sc.D, parter, ap.4, județul ARGEȘ T/F:0248-210.358	AF 3362 Înlocuiește AF 1318 13.04.2007 12.04.2012	12.04.2008	Construcții, întreținere, reparații clădiri cu specific feroviar, cu instalațiile aferente, exclusiv gaze.
26.	CADROM LAND SRL CRAIOVA, Str. Frații Golești, nr. 20, Județul DOLJ T/F: 0251/388.843; 0740008483	AF 3316 Valabil 1 AN 06.03.2007 05.03.2012	05.03.2008	Proiectare, asistență tehnică și consultanță pentru activități de arhitectură, inginerie, cadastru, topografie, cartografie și geodezie în infrastructură feroviară
27.	CARGO TRANS VAGON S.A. BUCUREȘTI, Sector 2, Str. Vaselor, Nr. 3 T/F: 212.33.57	AF 2934 Înlocuiește AF 2446 28.03.2006 27.03.2011	02.04.2007 27.03.2008	Revizii tehnice la trenuri în stații CF (la compunere, la sosire, în tranzit),
28.	CESAL S.A. ORADEA, Șos. BORȘULUI, Nr. 31, Județul BIHOR, T: 0259/452.845; 267.714; F: 0259/452.845; 267.591	AF 2013 23.02.2004 22.02.2009	30.03.2007 22.02.2008	Fabricarea vopselelor și a lacurilor,
29.	CONCEFA S.A. SIBIU, Str. Henri Coandă, nr.59, județul SIBIU T: 0269/218.253 F: 0269/217.721	AF 3323 Înlocuiește AF 1812	15.03.2007 27.07.2008	Construcții, întreținere, reparații de clădiri cu specific feroviar și instalațiile aferente; Construcții, întreținere și reparații de lucrări de artă pentru calea ferată; Subtraversări ale liniilor de cale ferată cu instalații de foraj orizontal tip Grudomat sau cu poduri provizorii; Construcții și reparații de terasamente; Investiții-reconstrucții și dublări de linii de cale ferată; Reparații capitale de linii de cale ferată (fără sudarea șinelor pentru realizarea căii fără joante, în execuție mecanizată); Construcții, montaj, întreținere și reparații de instalații de cale ferată.
30.	CONSFER S.R.L. BUCOVĂȚ, Județul DOLJ, T/F: 0251/439.377	AF 2913 Înlocuiește AF 2439 16.03.2006 15.03.2011	04.04.2007 15.03.2008	Construcții, reparații, întreținere linii CF, fără sudarea șinelor; Construcții, consolidări terasamente CF, apărări de maluri, decolmatări și tăieri de vegetație; Construcții, reparații, întreținere clădiri cu specific feroviar și instalații aferente, exclusiv cele de gaze naturale,
31.	CONSTRUCȚII FERROVIARE GALAȚI S.A. GALAȚI, Str. EGALITĂȚII, Nr. 2, Județul GALAȚI, F: 0236/460.519	AF 3080 Înlocuiește AF 2037 10.07.2006 18.03.2009	02.04.2007 18.03.2008	Construcții linii de cale ferată; Întreținere curentă, reparații periodice și reparații capitale linii CF și aparate de cale, cu ecartament normal și larg, în execuție mecanizată și manuală; Construcții, reparații și întreținere poduri CF; Rampe și drumuri de acces în zona CF; Construcții, reparații și întreținere a clădirilor cu specific feroviar, inclusiv a instalațiilor aferente (cu excepția celor de gaze naturale); Confecții de tâmplărie lemn și metal, cu utilizare feroviară; Construcții, apărări și consolidări terasamente CF; Protecție anticorosivă structuri metalice
32.	COREFERO S.A. GALAȚI, Str. IONEL FERNIC, Nr. 15, Bloc Z15, Ap. 8, Județul GALAȚI, T/F: 0236/314.752	AF 2976 Înlocuiește AF 2784 19.04.2006 24.02.2008	02.03.2007 24.02.2008	Construcții, reparații și întreținere linii CF; Construcții, consolidări și apărări terasamente CF; Construcții, consolidări, reparații clădiri cu specific feroviar, inclusiv instalațiile aferente, cu excepția gazelor naturale; Hidroizolații, termoizolații, vopsitorii clădiri cu specific feroviar

Nr. Crt.	Denumire societate Adresă sediu Telefon; fax	Serie și nr. AFF/ Eliberare AFF Valabilitate AFF	Emitere viză curentă Valabilitate viză curentă	Domeniul autorizat
33.	CRILIN - CF S.R.L. CARANSEBEȘ, Aleea Bujorului, Nr. 5, Scara A, Ap. 4, Județul CARAȘ-SEVERIN T/F: 0255/511.705	AF 2499 27.04.2005 26.04.2010	20.04.2007 26.04.2008	Reparații periodice și întreținere curentă linii CF, reparații capitale linii CF industriale, în execuție manuală fără sudarea șinelor,
34.	ELECTROAPARATAJ TRACȚIUNE S.R.L. BUCUREȘTI, Sector 2, B-dul Pierre de Coubertin, Nr. 3-5, Hala 2, Parter T/F: 209.56.95	AF 3353 Valabil 1AN 04.04.2007 03.04.2008	03.04.2008	Aparataj electric de joasă tensiune pentru distribuție și comandă utilizat în domeniul transportului feroviar și cu metroul
35.	ELECTROPUTERE S.A. CRAIOVA, Calea BUCUREȘTI, Nr. 80, Județul DOLJ, T: 0251/437.700; F: 0251/437.730	AF 2444 Înlocuiește AF 1771 08.03.2005 07.03.2010	12.03.2007 07.03.2008	Construirea, întreținerea, repararea și modernizarea de: - locomotive electrice și diesel electrice; - rame electrice de metrou; - aparate electrice, mașini electrice rotative, transformatoare de putere și produse derivate cu utilizare în domeniul transportului feroviar și cu metroul, Fabricarea de piese forjate și turnate din fontă, oțel și neferoase pentru vehicule feroviare; Întreținere și reparații căi ferate uzinale în execuție manuală,
36.	EMIEX S.R.L. SÂNTĂMĂRIA-ORLEA, Sat Sânpetru, Județul HUNEDOARA T: 0254/777.944; F: 0254/777.410	AF 3341 Valabil 1 AN 27.03.2007 26.03.2008	26.03.2008	Produse din tablă. Plăci pentru prevenirea crăpării traverselor din lemn pentru calea ferată
37.	ENERGOTECH S.A. BUCUREȘTI, B-dul TIMIȘOARA, Nr. 104E, Sector 6, T: 778.68.71; F: 778.42.54; 255.60.61	AF 2701 07.09.2005 06.09.2010	24.04.2007 06.09.2007	Comercializare aparataj electric și cabluri electrice,
38.	EURO CASTING S.R.L. IAȘI, Str. Aurel Vlaicu, Nr. 77, Județul IAȘI, T: 0232/215.513 F: 0232/215.515, 270.930	AF 2918 20.03.2006 19.03.2011	16.04.2007 19.03.2008	Fabricarea de piese de schimb pentru vehicule de cale ferată; Fabricarea de material mărunț de cale,
39.	EXCO TRANSPORT SYSTEMS S.R.L. BUCUREȘTI - B-dul Dinicu Golescu nr.38 - Palat CFR, Sector 1 T: 310.29.60; F: 310.29.61	AF 3357 Înlocuiește AF 1312 10.04.2007 09.04.2012	09.04.2008	Comercializare mașini, utilaje, piese de schimb, echipamente și materiale de cale pentru construcția și întreținerea căii; Service pentru mașini, utilaje și echipamente pentru construcția și întreținerea căii
40.	EXIMPROD GRUP S.A. BUZĂU, Str. OBOR, Bloc 1C, Scara B, Ap. 1, Județul BUZĂU T: 0238/710.242; F: 0238/710.384	AF 2986 Înlocuiește AF 2165 27.04.2006 26.04.2011	10.04.2007 26.04.2008	Producție de echipamente și aparate pentru instalații electrice
41.	FERCON '01 S.R.L. BUCUREȘTI, Str. PORUMBACU, Nr. 72, Bloc 89, Scara 1, Etaj 2, Ap.15 T/F: 220.51.47	AF 2016 Înlocuiește AF 032-R 02.03.2004 01.03.2009	21.03.2007 01.03.2008	Reparații periodice și întreținere curentă linii CF, în execuție manuală, exclusiv sudarea șinelor
42.	FEROVIAR CONS S.R.L. SLOBOZIA Str. Matei Basarab, Bl. 160, Sc. B, Et. 4, Ap. 16, Județul Ialomița 0243/216.219	AF 1715 Înlocuiește 1328 25.04.2003 25.04.2008	26.04.2007 25.04.2008	reparații și întreținere linii CF (exclusiv sudarea șinelor), în execuție manuală
43.	FORSEV S.A. DROBETA-TURNU SEVERIN, Str. PORȚILE DE FIER, Nr. 2, Județul MEHEDINȚI, F: 0252/326.002	AF 2443 Înlocuiește AF 393-R 07.03.2005 06.03.2010	02.04.2007 06.03.2008	Piese forjate, matrițate și prelucrate din oțel, pentru domeniul feroviar,
44.	FRIREP S.A. PAȘCANI, Str. 22 Decembrie, Nr. 11, Județul IAȘI, T/F: 0232/765.735	AF 2923 Înlocuiește AF 1674 21.03.2006 20.03.2011	24.04.2007 20.03.2008	Revizii tehnice, revizii intermediare și reparații accidentale la materialul rulant tractat și motor; Reparații piese de schimb pentru materialul rulant motor și tractat; Fabricarea și repararea de standuri și dispozitive speciale utilizate la repararea materialului rulant motor și tractat,
45.	GALANO PREST S.R.L. CLUJ - NAPOCA, Str. FABRICII, Nr.60/A, județul CLUJ T/F: 0264/439.238	AF 2056 21.04.2004 20.04.2009	26.04.2007 20.04.2008	Salubritate stații de cale ferată,
46.	GDO-MOV IMPEX S.R.L. BAIA MARE, Str. I.L. CARAGIALE, Nr. 10, Ap. 22, Județul MARAMUREȘ T/F: 317.55.75	AF 2944 Înlocuiește AF 2251 03.04.2006 02.04.2011	10.04.2007 02.04.2008	Reparații și întreținere clădiri cu specific feroviar, inclusiv instalațiile aferente (exclusiv cele de gaze naturale); Refacții, reparații și întreținere linii CF, fără sudarea șinelor; Protecție anticorozivă la structuri metalice; Reparații și întreținere poduri și podețe CF; Reparare, consolidare, întreținere terasamente CF, curățiri de șanțuri, defrișări, consolidări și apărări de maluri; Salubritate (clădiri, spații CF, vagoane de marfă și călători),
47.	GEROM S.A. BUZĂU, Aleea INDUSTRIILOR, Nr. 1- 3, Județul BUZĂU, T: 0238/436.565; F: 0238/710.098	AF 2908 Înlocuiește AF 2419 13.03.2006 16.02.2010	07.03.2007 16.02.2008	Geamuri securizate, termoizolante și duplex pentru vehicule feroviare și metrou,

Nr. Crt.	Denumire societate Adresă sediu Telefon; fax	Serie și nr. AFF/ Eliberare AFF Valabilitate AFF	Emitere viză curentă Valabilitate viză curentă	Domeniul autorizat
48.	GHENUȚA S.R.L. IAȘI, B-dul SOCOLA, Nr. 4B, Bloc Q1, Scara A, Ap. 2, Județul IAȘI, T/F: 0232/233.060	AF 2916 Înlocuiește AF 2457 17.03.2006 14.03.2010	12.03.2007 14.03.2008	Reparații și întreținere clădiri cu specific feroviar, inclusiv instalațiile aferente (exclusiv cele de gaze naturale); Deratizare, dezinfecție, dezinsecție; Salubritate (vagoane de călători, vagoane poștă-bagaj, spații și stații cu specific feroviar),
49.	GIGANȚI SERV S.R.L. SIGHIȘOARA, Aleea DALIILOR, Nr. 16, Bloc 466/A, Ap. 4, Județul MUREȘ, T/F: 0265/776.213	AF 2464 Înlocuiește AF 1732 23.03.2005 22.03.2010	26.03.2007 22.03.2008	Lucrări de construcții-montaj, reparații și întreținere pentru instalații: SCB, ELF, IFTE și TTR; Lucrări de construcții, reparații și întreținere linii CF,
50.	GSL LOGISTIC S.R.L. BUCUREȘTI, Sector 3, B-dul Unirii nr.61, bl. F3, sc. 5, etj. 7-8, ap. 138 T/F: 323.30.64	AF 3343 Valabil 1 AN 27.03.2007 26.03.2008	26.03.2008	Reparații și întreținere linii CF, fără sudarea șinelor
51.	HOREMA IMPEX S.R.L. DROBETA-TURNU SEVERIN, Str. PORȚILE DE FIER, Nr. 1A, Județul MEHEDINȚI T/F: 0252/910.258	AF 3354 Înlocuiește AF 2465 05.04.2007 04.04.2012	04.04.2008	Construcții, întreținere și reparații linii CF și aparate cale (fără sudarea șinelor), Construcții, întreținere, reparații și modernizări poduri și lucrări de artă; Subtraversări linii de cale ferată; Proiectare pentru lucrări feroviare
52.	I.C.S.H. S.A. HUNEDOARA, Str. C-tin Bursan, Nr. 8, Județul HUNEDOARA T/F: 0254/712.616	AF 3375 Valabil 1 AN 27.04.2007 26.04.2008	26.04.2008	Fabricație și reparații subsansambluri material rulant,
53.	ICPE S.A. BUCUREȘTI, Sector 3, Splaiul UNIRII, Nr. 313 T/F: 346.72.29; F: 346.72.68	AF 2393 Înlocuiește AF 206-R 31.01.2005 30.01.2010	26.03.2007 30.01.2008	Proiectare și fabricație aparate electrice utilizate în domeniul transportului feroviar și cu metroul,
54.	IMPREGNAT TRAVERSE DIN LEMN S.A. SUCEAVA, Str. GRIGORE ALEXANDRU GHICA, Nr. 21, Județul SUCEAVA T/F: 0230/525.008	AF 2127 Înlocuiește AF 1654 28.06.2004 10.03.2008	09.03.2007 10.03.2008	Impregnarea traverselor, stâlpilor și diblurilor din lemn, pentru calea ferată, cu antiseptici uleioși; Montarea aparatelor de cale pe traverse din lemn,
55.	IMSAT PROIECT S.A. BUCUREȘTI, Sector 1, Intr. Magiștii, Nr. 5-7, T/F: 312.99.23; 316.39.34	AF 2909 Înlocuiește AF 2468 13.03.2006 29.03.2010	21.03.2007 29.03.2008	Componente electrice (terminale, manșoane și accesorii pentru cabluri, descărcători, papuci și mufe, scule și dispozitive pentru instalare manșoane, materiale termocontractabile),
56.	INACO INVEST S.R.L. BRĂILA, Str. Ghiocilor, bl. A13, sc. 1, et. 4, ap. 17, Județul BRĂILA T/F: 0239/634.697	AF 3346 02.04.2007 01.04.2012	01.04.2008	Reparații și întreținere clădiri cu specific feroviar, inclusiv instalațiile aferente (cu excepția celor de gaze naturale)
57.	IND-DOR GRUP C.F. S.A. TÂRGU FRUMOS, Str. CUZA VODĂ, Nr. 56, Județul IAȘI T/F: 0232/710.044	AF 3134 Înlocuiește AF 3001 21.08.2006 20.01.2009	02.04.2007 20.01.2008	Reparații periodice și întreținere curentă linii CF, reparații capitale linii CF industriale, în execuție manuală, exclusiv sudarea șinelor; Furnizarea de piese de schimb provenite din dezmembrarea materialului rulant,
58.	INFOSTAR S.R.L. PAȘCANI, Str. M. KOGĂLNICEANU, Bloc I-1, Scara B, Etaj 1, Ap. 2, Județul IAȘI, T/F: 0232/765.590; 765.140	AF 3352 Valabil 1 AN 04.04.2007 03.04.2008	03.04.2008	Proiectare, fabricare echipamente de automatizare pentru vagoane de călători, poștă și marfă
59.	IULIAN TRANS S.R.L. BUCUREȘTI, Sector 6, Str. CEAHLĂU, Nr. 10, Bloc 28, Etaj 3, Ap. 19, T/F: 221.40.98/ 221.73.99	AF 2045 Înlocuiește AF 079-R 30.03.2004 29.03.2009	10.04.2007 29.03.2008	Salubritate stații cf; Salubritate vagoane călători,
60.	IZOCOLOR 92 PROD S.R.L. BUCUREȘTI, Sector 3, Sos. Dudești – Pantelimon, Nr. 19, T: 255.16.58; F: 255.01.69	AF 2027 Înlocuiește AF 085-R 09.03.2004 08.03.2009	17.04.2007 08.03.2008	Produce chimice:grunduri, vopsele, emailuri, lacuri,diluanti
61.	IZOLATORUL S.A. BUCUREȘTI, Șos. Electronicii, nr. 9-11, sector 2, T: 252.33.90; F: 252.34.93	AF 2041 Înlocuiește AF 141-R 26.03.2004 25.03.2009	12.04.2007 25.03.2008	RODUSE DIN PVC, PAFS, PLUTĂ, FIRE ARTIFICIALE, MINERALE ȘI VEGETALE PENTRU DOMENIUL FERVIAR ȘI METROU,
62.	ÎNȚEȚINERE ȘI REPARAȚII LOCOMOTIVE ȘI UTILAJE – C.F.R. IRLU S.A. SECȚIA IRLU ORADEA ORADEA, Str. Bihorului nr. 2, Județul BIHOR T/F: 0259/479.688	AF 3369 Înlocuiește AF 1353 19.04.2007 18.04.2012	18.04.2008	Revizii și reparații planificate și accidentale pentru material rulant motor; Recondiționarea și repararea de piese și echipamente pentru mijloace de transport feroviar; Întreținere și reparare utilaje,
63.	ÎNȚEȚINERE ȘI REPARAȚII LOCOMOTIVE ȘI UTILAJE – C.F.R. IRLU S.A. SECȚIA IRLU BUZĂU BUZĂU, Str. Republicii nr. 1, Județul BUZĂU T/F: 0238/725.533	AF 3372 Înlocuiește AF 1347 24.04.2007 23.04.2012	23.04.2008	Revizii și reparații accidentale și planificate la materialul rulant motor; Producția, recondiționarea și repararea de piese și echipamente pentru mijloace de transport feroviar; Întreținere, revizii și reparații utilaje

Nr. Crt.	Denumire societate Adresă sediu Telefon; fax	Serie și nr. AFF/ Eliberare AFF Valabilitate AFF	Emitere viză curentă Valabilitate viză curentă	Domeniul autorizat
64.	ÎNȚREȚINERE ȘI REPARAȚII LOCOMOTIVE ȘI UTILAJE – CFR IRLU S.A. SECȚIA IRLU PAȘCANI PAȘCANI, Str. Gării nr. 9, Județul IAȘI T/F: 0232/711.055	AF 3328 Înlocuiește AF 1301 19.03.2007 18.03.2012	18.03.2008	Revizii și reparații accidentale și planificate la materialul rulant motor; Producția, recondiționarea și repararea de piese și echipamente pentru mijloace de transport feroviar; Întreținere, revizii și reparații utilaje,
65.	ÎNȚREȚINERE ȘI REPARAȚII LOCOMOTIVE ȘI UTILAJE – C.F.R. IRLU S.A. SECȚIA IRLU TÂRGU MUREȘ TÂRGU MUREȘ, Str. Dorobanților nr. 60, Județul MUREȘ, T: 0265/306.130; F: 0265/306.130	AF 3358 Înlocuiește AF 1313 11.04.2007 10.04.2012	10.04.2008	Revizii planificate de tip RT, R1, R2, 2R2 și reparații accidentale la LDH 450/700/1250 CP, LDE 2100 CP, LE 5100KW; Reparații planificate de tip RR/RG la LDH 1250 CP; Fabricarea, repararea și recondiționarea subansamblurilor și pieselor de schimb de material rulant
66.	KAIIROS S.R.L. DEJ, Str. Mihail Kogălniceanu, nr.6, Camera 1, Județul CLUJ T/F: 0264/211.305	AF 3364 Înlocuiește AF 2827 17.04.2007 16.04.2012	16.04.2008	Revizii tehnice la trenuri în stații CF (la compunere, în tranzit, la sosire),
67.	KRON-TRIEM S.R.L. BRAȘOV, Str. Tablei, nr.24, Camera 2, Județul BRAȘOV T/F: 0268/310.859	AF 3320 Valabil 1 AN 09.03.2007 08.03.2008	08.03.2008	Revizii planificate de tip RT, R1, R2, 2R2 și reparații accidentale la automotoare formate din AM tip X4500 și remorca tip XBD 8400; Revizii planificate tip RT, R1, R2, 2R2 și reparații accidentale la locomotive tip LDH 450/700/1250 CP"
68.	L&D CONSTRUCT SERV SRL BUCURE;TI, Sector 2, Str. Pescărușului nr. 3, Bl. 24, Sc. 3, Etj. 3, Ap. 130 T/F: 221.12.37; 221.12.38	AF 3312 Valabil 1 AN 02.03.2007 01.03.2008	01.03.2008	Salubritate (vagoane și stații de metrou, spații în clădiri cu specific feroviar, vagoane călători)
69.	LAFARGE AGREGATE BETOANE S.A. CARIERA POIANA ILVEI MĂGURA STURZII CARIERA SUSENI BUCUREȘTI, Str. Modrogan, nr. 20, Etaj 3, Sector 1, T/F: 307.53.84; 307.52.84	AF 3355 Înlocuiește AF 3250 05.04.2007 03.01.2012	03.01.2008	Piatră spartă pentru balastarea căii ferate
70.	LIN CONST SERV S.R.L. BUZĂU, Str. Unirii, Bloc 18, Scara A, Etaj 3, Ap. 11, Județul BUZĂU, T/F: 0238/723.128	AF 3333 Înlocuiește AF 2851 20.03.2007 19.03.2012	19.03.2008	Reparații și întreținere linii CF, fără sudarea șinelor
71.	LOCOMAR S.R.L. ORADEA, Str. MOLDOVEI, Nr. 15, Bloc AN 49, Ap. 7, Județul BIHOR T/F: 0259/478.833	AF 2537 Înlocuiește AF 2062 23.05.2005 26.04.2009	19.04.2007 26.04.2008	Revizii planificate și reparații accidentale la locomotive diesel,
72.	METAL-SAN S.R.L. DROBETA-TURNU SEVERIN, Str. WALTER MARACINEANU, Nr. 7, Bloc T5, Scara 1, Etaj 4, Ap. 20, Județul MEHEDINȚI T/F: 0252/320.798	AF 2458 Înlocuiește AF 1953 17.03.2005 16.03.2010	07.03.2007 16.03.2008	Piese și subansambluri fabricate prin prelucrări mecanice, pentru material rulant,
73.	MEVA S.A. DROBETA TURNU SEVERIN, B-dul Dunării nr. 3, Județul Mehedinți, F: 0252/315.139	AF 1981 Înlocuiește AF 092-R 27.01.2004 26.01.2009	14.03.2007 26.01.2008	Proiectare și construcție vagoane de marfă și cisternă; Reparație și modernizare vagoane de marfă; Proiectare și fabricație piese schimb pentru materialul rulant
74.	MIGHTY PROD S.R.L. SIMNICU DE SUS - Calea Craiovei nr. 46, județul DOLJ T/F:0251-451373	AF 1640 Înlocuiește AF 133-R 20.02.2003 20.02.2008	26.03.2007 20.02.2008	fabricație și montaj subansambluri mecanice, electrice și electronice (bobine, cabluri de legătură, elemente de fixare, etanșări metalice și din marsit, surse stabilizatoare
75.	MOBILIA ROYAL S.R.L. Com. IȘALNIȚA, Județul DOLJ T/F: 0251/448.100	AF 3349 Înlocuiește AF 2924 03.04.2007 02.04.2012	02.04.2008	Revizii planificate și reparații accidentale la drezine pantograf pentru electrificare și la drezine pentru întreținerea căii ferate; Reparații cu modernizare la drezine de electrificare și la drezine pentru întreținerea căii ferate și la alte utilaje și echipamente utilizate la transportat și ridicat pe calea ferată
76.	MOBILPLAST S.A. IAȘI, Șos. Chișinăului, Nr. 6B, Județul IAȘI, T: 0232/405.710; F: 0232/272.460	AF 2917 20.03.2006 19.03.2011	14.03.2007 19.03.2008	Articole tehnice din material plastic,
77.	MOLDO-CCTP S.A. BOTOȘANI, Str. Primăverii,, Nr. 24, bl. 24, Sc. B, et. 3, ap. 12, Județul BOTOȘANI, M: 0724298337	AF 3317 Înlocuiește AF 2377 05.03.2007 04.03.2012	04.03.2008	Reparații capitale, reparații periodice și întreținere linii CF; Decolmatări poduri, podețe, șanțuri de scurgere și tăieri de vegetație; Construcții, reparații și întreținere clădiri cu specific feroviar, inclusiv instalațiile aferente cu excepția celor de gaze naturale
78.	MONTANA COM SRL Com. Botoroagă, Sat Valea Cireșului, Județul TELEORMAN T: 0723750450	AF 3334 Valabil 1 AN 21.03.2007 20.03.2008	20.03.2008	Reparații întreținere clădiri cu specific feroviar și instalații aferente, exclusiv cele de gaze naturale; Salubritate (spații în clădiri cu specific feroviar, vagoane de călători)

Nr. Crt.	Denumire societate Adresă sediu Telefon; fax	Serie și nr. AFF/ Eliberare AFF Valabilitate AFF	Emitere viză curentă Valabilitate viză curentă	Domeniul autorizat
79.	MONTEADRIANO ENGENHARIA E CONTRUCAO S.A. PORTUGALIA SUCURSALA BUCUREȘTI BUCUREȘTI, Sector 1, Str. Av. Iulie Tetrat, nr. 31, etaj 1, ap. 2, F: 319.16.53	AF 3351 Valabil 1AN 05.04.2007 04.04.2008	04.04.2008	Construcții, reparații și întreținere clădiri cu specific feroviar, inclusiv instalații aferente, cu excepția celor de gaze naturale; Construcții, reparații și întreținere linii CF, fără sudarea șinelor; Construcții, reparații și întreținere peroane, cheiuri, rampe și drumuri de acces; Subtraversări linii CF prin săpătură deschisă și foraj orizontal dirijat; Decolmatări poduri, drenuri, șanțuri și tărieri de vegetație în zona de siguranță și protecție a căii; Construcții, consolidări și apărări terasamente CF; Construcții, reparații și întreținere lucrări de artă (poduri, podețe, ziduri de sprijin); Comercializare piese și subsansabluri din componența suprastructurii căii
80.	NETSOFT SYSTEMS S.R.L. CLUJ-NAPOCA, Calea Dorobanților, Nr. 14-16, Jud. CLUJ T: 0264/593.024; 0264/593.447 F: 0264/598879	AF 3322 Înlocuiește AF 2320 12.03.2007 28.11.2009	28.11.2007	Proiectare instalații de telecomunicații; Construcții-montaj și reparații instalații de telecomunicații
81.	ORGANE DE ASAMBLARE S.A. BRAȘOV, Str. ZIZINULUI, Nr. 113, Jud. BRAȘOV T: 0268/124.140; F: 0268/131.078	AF 2022 Înlocuiește AF 846-R 05.03.2004 04.03.2009	10.04.2007 04.03.2008	
82.	PAN EXPERT EURO S.R.L. CONSTANȚA, B-dul TOMIS, Nr. 301, Bloc 5B, Etaj 9, Ap. 37, Județul CONSTANȚA, T/F: 0241/656.583	AF 2562 07.06.2005 06.06.2010	15.03.2007 06.06.2008	Întreținere curentă și reparație periodică linii de căi ferate; Reparație și întreținere cale de rulare și șina a 3-a pentru metrou,
83.	PETROSTAR S.A. PLOIEȘTI, B-dul BUCUREȘTI, Nr. 37 T: 0244/513.777; 575.963 F: 0244/575.412	AF 2208 Înlocuiește AF 1768 15.09.2004 14.09.2009	20.03.2007 14.09.2007	Proiectare în domeniul infrastructurii feroviare,
84.	PHILRO INDUSTRIAL S.R.L. VOLUNTARI, Șos. PIPERA TUNARI Nr. III, Vila L 13, Județul ILFOV T: 269.11.38; F: 269.11.40	AF 3374 Înlocuiește AF 2007 27.04.2007 12.02.2009	12.02.2008	Instalație de cântărire din mers pentru vagoane CF încărcate cu lichide și solide, ICMV-02PH; Instalație de cântărire statică pentru vagoane CF
85.	PREBET AIUD S.A. AIUD, Str. Arenei, Nr. 10, Județul ALBA T: 0258/861.661; 863.350; F: 0258/861.589	AF 3243 Înlocuiește AF 2471 19.12.2006 30.03.2010	18.04.2007 30.03.2008	Traverse din beton armat precomprimat pentru calea ferată; Reparații și întreținere linii CF industriale în execuție manuală, fără sudarea șinelor; Prefabricate din beton armat pentru lucrări de artă și tuneluri; Dale de beton armat pentru treceri la nivel; Prefabricate din beton armat utilizate în ampriza CF; Prefabricate pentru bariere fonoabsorbante,
86.	PROCONEX UNIVERSAL S.R.L. CERNAVODĂ, Str. Unirii, bl. R3, parter, Județul CONSTANȚA T: 0241/237.920; F: 0241/237.930	AF 3359 12.04.2007 11.04.2012	11.04.2008	Construcții, reparații și întreținere clădiri cu specific feroviar, inclusiv instalații aferente, cu excepția celor de gaze naturale; Construcții, reparații și întreținere peroane, rampe, cheiuri, drumuri de acces, rigole, drenuri, șanțuri de scurgere; Dale prefabricate pentru peroane și instalații feroviare
87.	PRODAN EMANUEL IMPORT- EXPORT S.R.L. TIMIȘOARA, Calea ARADULUI, Nr. 18, Bloc 8, Județul TIMIȘ T/F: 0256/200.305	AF 3339 Înlocuiește AF 3231 23.03.2007 05.12.2007	05.12.2007	Dezinsecție, deratizare, dezinfecție; Tratamente fitosanitare (erbicidare în zona căii ferate și a unităților de cale ferată); Lucrări de decolmatare a albiilor la poduri și podețe, a șanțurilor și tărierii de vegetație (defrișări pentru asigurarea gabaritului de liberă trecere și vizibilității semnalelor); Consolidări terasamente CF, reamenajare și stabilizare banchete și profilare prismă de piatră spartă
88.	RELEE S.A. MEDIAȘ, Str. GLORIA nr. 5, Județul SIBIU T: 0269/845.901; F: 0269/831.231	AF 2477 Înlocuiește AF 535-R 05.04.2005 04.04.2010	26.04.2007 04.04.2008	Relee electrice; Micromotoare electrice; Aparataj electric de joasă tensiune,
89.	REMAR S.A. PAȘCANI, Str. GĂRII, Nr. 18, Județul IAȘI, T: 0232/718.300; F: 0232/765.140	AF 2525 Înlocuiește AF 689-R 17.05.2005 16.05.2010	24.04.2007 16.05.2008	Proiectarea, fabricarea, modernizarea și repararea vagoanelor de călători, poștă și marfă; Proiectarea, fabricarea și repararea de piese de schimb și subsansabluri destinate materialului rulant de cale ferată; Proiectarea și fabricarea de standuri și dispozitive speciale destinate verificării și încercării produselor feroviare utilizate în activitățile de construire, modernizare, întreținere și reparare a materialului rulant de cale ferată,
90.	REMARUL 16 FEBRUARIE S.A. CLUJ-NAPOCA, Str. TUDOR VLADIMIRESCU, Nr. 2-4, Județul CLUJ T/F: 0264/432.299	AF 2980 Înlocuiește AF 2515 25.04.2006 24.04.2011	26.04.2007 24.04.2008	Proiectare, modernizare și reparare material rulant; Revizii planificate și reparații accidentale material rulant; Proiectare, fabricare și reparare piese de schimb pentru material rulant,
91.	REPARAȚII LOCOMOTIVE „CFR – S.C.R.L. BRAȘOV” S.A. - SECȚIA REPARAȚII LOCOMOTIVE IAȘI IAȘI - Șoseaua Națională nr. 3, județul IAȘI T-CFR: 124.798; F: 0232/250.999	AF 1678 27.03.2003 27.03.2008	16.04.2007 27.03.2008	revizii planificate și reparații accidentale la materialul rulant motor și la instalațiile vagoanelor de încălzire ale trenurilor

Nr. Crt.	Denumire societate Adresă sediu Telefon; fax	Serie și nr. AFF/ Eliberare AFF Valabilitate AFF	Emitere viză curentă Valabilitate viză curentă	Domeniul autorizat
92.	ROGERA S.R.L. CHISODA, Str. Nicolae Firu, Nr. 200, Județul TIMIȘ, T/F: 0256/412.291	AF 3338 Înlocuiește AF 2989 23.03.2007 29.07.2009	29.07.2007	Dezinsecție, deratizare, dezinsecție; Tratamente fitosanitare (erbicidare în zona căii ferate și a unităților de cale ferată); Lucrări de decolmatare a albiilor la poduri și podețe, a șanțurilor și tăieri de vegetație (defrișări pentru asigurarea gabaritului de liberă trecere și vizibilității semnalelor); Consolidări terasamente CF, reamenajare și stabilizare banchete și profilare prismă de piatră spartă
93.	ROLAST S.A. PITEȘTI, str. D.GHEREA, Nr. 1, Județul ARGEȘ T:0248/283.299; F:0248/283.106	AF 1994 Înlocuiește AF 006-R 04.02.2004 03.02.2009	13.04.2007 03.02.2008	Articole tehnice din cauciuc pentru material rulant,
94.	ROMÂNIA-EUROEST S.A. CONSTANȚA, Str. JUSTIȚIEI, Nr. 20, Județul CONSTANȚA, T/F: 0241/551.475	AF 2470 Înlocuiește AF 1806 31.03.2005 30.03.2010	22.03.2007 30.03.2008	Revizii și reparații pentru locomotive și vagoane; Reparații pentru subsambluri mecanice, electrice și electronice ale vagoanelor; Verificarea stării tehnice a vagoanelor în vederea prelungirii de revizie periodică; Revizii tehnice la trenuri în stații CF (la compunere, în tranzit, la sosire),
95.	SALCEF COSTRUZIONI EDILI E FERROVIARIE – SUCURSALA BUCUREȘTI BUCUREȘTI, B-dul Decebal, nr. 17, bl. S16, sc. A, et. 6, ap. 16, sector 3 T/F: 322.65.84	AF 3367 Valabil 1 AN 17.04.2007 16.04.2008	16.04.2008	Construcții, reparații și întreținere linii CF, inclusiv sudarea șinelor; Realizarea căii fără joante și înglobarea aparatelor de cale; Construcții, reparații și întreținere clădiri cu specific feroviar, inclusiv instalațiile aferente cu excepția celor de gaze naturale; Construcții, reparații și întreținere pasaje, peroane, cheiuri, rampe și drumuri de acces; Decolmatări poduri, drenuri, șanțuri și tăieri de vegetație în zona de siguranță și protecție a căii; Construcții, reparații, întreținere, consolidări și apărări terasamente; Construcții, reparații, întreținere lucrări de artă (poduri, podețe, ziduri de sprijin)
96.	SAN ELECTROTERM GRUP S.R.L. CONSTANȚA, Str. Interioară nr. 2, Județul CONSTANȚA T: 0341 413.634; F: 0241/627.700	AF 3337 Înlocuiește AF 2876 23.03.2007 22.03.2012	22.03.2008	Construcții-montaj, reparații și întreținere instalații feroviare (SCB, ELF) și cablare structurată,
97.	SCITA CONSTRUCT S.R.L. CRAIOVA, Str. BIBESCU, Nr. 27, Bloc 29, Scara 1, Ap. 3, Județul DOLJ, T/F: 0251/418.587	AF 2912 Înlocuiește AF 1360 15.03.2006 14.03.2011	09.03.2007 14.03.2008	Lucrări de construcții-montaj, reparații și întreținere pentru: - instalații de semnalizare, centralizare și bloc SCB; - instalații de telecomunicații TTR; - instalații ELF și automatizări; - instalații IFT E Defrișări în zona de siguranță a liniei CF pentru asigurarea gabaritului de liberă trecere și vizibilitate a semnalelor,
98.	SIMCO SERVICE S.R.L CRAIOVA, Calea BUCUREȘTI, Bloc A13, Scara 3, Apt. 2, Județul DOLJ T/F: 0251/414.699	AF 2011 Înlocuiește AF 134-R 20.02.2004 19.02.2009	07.03.2007 19.02.2008	Subtraversări linii de cale ferată prin foraj orizontal,
99.	SINATEX S.A. BUCUREȘTI, Sector 2, Str. POPA NAN, Nr. 82, T: 321.62.88; F: 321.60.92	AF 2939 Înlocuiește AF 954 31.03.2006 30.03.2011	28.03.2007 30.03.2008	Țesături textile pentru domeniul feroviar,
100.	SNTFC "CFR CĂLĂTORI" S.A. – RTFC GALAȚI – REVIZIA DE VAGOANE BUZĂU BUZĂU, Str. Independenței, Nr. 151, Județul BUZĂU, T/F: 0236/415.985	AF 2629 Înlocuiește AF 1441 13.07.2005 12.07.2010	02.04.2007 12.07.2007	Reparații accidentale la vagoane de călători; Revizii tehnice la trenuri în stații CF (la sosire, în tranzit și la compunere); Prelungire termen de RP prin revizii tehnice intermediare RTI1, RTI3; Pregătirea radicală a trenurilor,
101.	SNTFC „CFR CĂLĂTORI” S.A. – RTFC CONSTANȚA REVIZIA DE VAGOANE MANGALIA CONSTANȚA, Aleea Albăstrelelor, nr.10, etaj 1, județul CONSTANȚA T/F: 0241/752.007	AF 3365 Înlocuiește AF 2054 17.04.2007 16.04.2012	16.04.2008	Reparații defecte accidentale la vagoane CF; Revizii tehnice la trenuri în stații CF (la compunere, la sosire, în tranzit); Prelungirea termenului de revizie periodică la vagoanele de călători prin revizii tehnice intermediare
102.	SNTFC „CFR CĂLĂTORI” S.A. – RTFC IAȘI REVIZIA DE VAGOANE PAȘCANI PAȘCANI, Str. Gării nr. 1, Județul IAȘI, F: 0232/273.044	AF 2829 10.01.2006 09.01.2011	02.04.2007 09.01.2008	Prelungirea termenului de revizie periodică la vagoanele de călători; Reparații accidentale la vagoanele de călători; Revizii tehnice la trenuri în stații CF (la compunere, la sosire, în tranzit),
103.	SNTFM "CFR MARFĂ" S.A. – SUCURSALA TIMIȘOARA - REVIZIA DE VAGOANE CARANSEBEȘ TRIAJ CARANSEBEȘ - Str. Caransebeș Triaj nr.1, județul CARAȘ SEVERIN T/F: 0723111033	AF 3330 Înlocuiește AF 1218 19.03.2007 18.03.2012	18.03.2008	Revizii tehnice la trenuri în stații CF (la compunere, la sosire, în tranzit).
104.	SNTFM „CFR MARFĂ” S.A. – SUCURSALA CRAIOVA REVIZIA DE VAGOANE IȘALNIȚA IȘALNIȚA, Județul DOLJ, T/F: 0251/448.609	AF 2394 Înlocuiește AF 1107 31.01.2005 30.01.2010	30.03.2007 30.01.2008	Revizii tehnice la trenuri în stații CF (la compunere, la sosire, în tranzit),

Nr. Crt.	Denumire societate Adresă sediu Telefon; fax	Serie și nr. AFF/ Eliberare AFF Valabilitate AFF	Emitere viză curentă Valabilitate viză curentă	Domeniul autorizat
105.	SNTFM „CFR MARFĂ” S.A. – SUCURSALA CRAIOVA REVIZIA DE VAGOANE TÂRGU JIU TÂRGU JIU, Str. Nicolae Titulescu nr. 1, Județul GORJ T/F: 0251/412.137	AF 2396 Înlocuiește AF 1222 31.01.2005 30.01.2010	22.03.2007 30.01.2008	Revizii tehnice la trenuri în stații CF (la compunere, la sosire, în tranzit),
106.	SNTFM „CFR MARFĂ” S.A. – SUCURSALA BUCUREȘTI REVIZIA DE VAGOANE PLOIEȘTI TRIAJ PLOIEȘTI, Str. Petrolului, Nr. 2, Județul PRAHOVA T/F: 0244/575.410	AF 2808 Înlocuiește AF 1150 12.12.2005 11.12.2010	27.03.2007 11.12.2007	Revizii tehnice la trenuri în stații CF (la compunere, la sosire, în tranzit); Revizii intermediare și reparații accidentale la vagoanele CF,
107.	SNTFM „CFR MARFĂ” S.A. – SUCURSALA GALAȚI REVIZIA DE VAGOANE FĂUREI FĂUREI, Str. Gării Nr. 2, Județul BRĂILA, F: 0239/715.637	AF 3344 Înlocuiește AF 3019 28.03.2007 27.03.2012	27.03.2008	Revizii tehnice la trenuri în stații CF (la compunere, la sosire, în tranzit)
108.	SNTFM „CFR MARFĂ” S.A. – SUCURSALA IAȘI REVIZIA DE VAGOANE SUCEAVA SUCEAVA, Str. Nicolae Iorga, Nr. 7, Județul SUCEAVA F: 0232/271.917	AF 2936 Înlocuiește AF 1915 28.03.2006 27.03.2011	26.04.2007 27.03.2008	Revizii tehnice la trenuri în stații CF (la compunere, la sosire, în tranzit),
109.	SNTFM CFR MARFĂ S.A. – SUCURSALA BUCUREȘTI REVIZIA DE VAGOANE BUCUREȘTI PROGRESU BUCUREȘTI, Șos. Giurgiului nr. 319 F: 685.28.53	AF 3315 Înlocuiește AF 1158 02.03.2007 01.03.2012	01.03.2008	Revizii tehnice la trenuri în stații CF (la compunere, la sosire, în tranzit),
110.	SOCIETATEA COMERCIALĂ DE ÎNȚEȚINERE ȘI REPARAȚII VAGOANE DE CĂLĂTORI „C.F.R. – S.I.R.V. MĂRĂȘEȘTI” S.A. MĂRĂȘEȘTI, Str. DOINEI, Nr. 8, Județul VRANCEA T/F: 0237/260.164;	AF 2905 Înlocuiește AF 2447 10.03.2006 09.03.2011	21.03.2007 09.03.2008	Reparații și revizii tehnice la material rulant; Recondiționare și confecționare de piese și subsansambluri material rulant,
111.	Societatea comercială pentru cercetare, proiectare, producție echipamente și instalații electronice ICE S.A. BUCUREȘTI, Sector 2, Bd. Profesor Dimitrie Pompei, Nr. 5-7 T: 232.28.35; F: 232.16.25	AF 3360 Înlocuiește AF 2012 12.04.2007 22.02.2009	22.02.2008	Echipamente electronice și dispozitive de protecție aferente materialului rulant, regulatoare și sisteme de frânare; Elemente componente ale sistemelor de iluminare, încălzire, condiționare a aerului și sonorizare,
112.	SOCIETATEA DE CONSTRUCȚII CCCF - BUCUREȘTI FILIALA FEROTRANS CCCF CHITILA S.A. Com. CHITILA, Str. OXIGENULUI Nr. 3-5, Bloc PARTER, Județul ILFOV T/F: 0722117013	AF 3356 Înlocuiește AF 2327 10.04.2007 05.12.2009	05.12.2007	Revizii intermediare și reparații accidentale și periodice tip RP la vagoanele de marfă pe 2 și 4 osii,
113.	SPIACT CLUJ S.A. CLUJ-NAPOCA, P-ța GĂRII, Nr. 2- 4, Județul CLUJ T/F: 0264/530.802	AF 2948 Înlocuiește AF 2047 04.04.2006 31.03.2009	09.03.2007 31.03.2008	Confecționare și modernizare, reparații și întreținere subsansamble, piese de schimb, aparate și utilaje electrice, metalice lemn și fibră de sticlă pentru instalațiile SCB, TTR, IFTE, inclusiv componentele montate în cale; Clădiri care adăpostesc echipamente pentru controlul, conducerea și semnalizarea circulației feroviare (CED, CEM); Clădirea stației de cale ferată; Lucrări de construcție și reparații clădiri cu specific feroviar, inclusiv instalațiile aferente (fără instalații de gaz),
114.	SPIACT S.A. BRAȘOV Str. Automotoarelor nr.10, j udețul BRAȘOV T/F: 0268/329.190	AF 3319 Înlocuiește AF 1252 06.03.2007 05.03.2012	05.03.2008	Construcții și reparații de echipamente fixe și aparate pentru semnalizare feroviară: piese de schimb pentru SCB, IFTE, TTR; reparații electromecanisme de macaz, instalații INDUSI, echipamente și subsansamble instalații.
115.	STRUCTURAL CONS S.R.L. SLOBOZIA, Str. Lacului, Nr.-, Bloc G110, Scara B, Etaj 4, Ap. 105, Județul IALOMIȚA, T/F: 434.38.16	AF 3368 Înlocuiește AF 2495 18.04.2007 17.04.2012	17.04.2008	Construcții, reparații și întreținere clădiri cu specific feroviar, inclusiv instalațiile aferente cu excepția celor de gaze naturale; Construcții, reparații și întreținere linii CF (ecartament normal, îngust și larg); Realizarea căii fără joante, prin sudură electrică/ aluminotermică; Construcții-montaj instalații SCB; Subtraversări linii CF prin săpătură deschisă și foraj orizontal; Construcții, reparații, consolidări, și apărări terasamente CF; Construcții, reparații și întreținere poduri CF; Proiectare și consultanță în domeniul infrastructurii feroviare și metrou; Controlul nedistructiv al șinelor; Studii și investigații geotehnice, geologice și topografice

Nr. Crt.	Denumire societate Adresă sediu Telefon; fax	Serie și nr. AFF/ Eliberare AFF Valabilitate AFF	Emitere viză curentă Valabilitate viză curentă	Domeniul autorizat
116.	SUMEL ELECTROMUREȘ S.A. MUREȘ, Str. LIVEZENI, Nr. 69, Județul MUREȘ, T: 0265/266.464; F: 0265/260.353	AF 3331 Valabil 1 AN 19.03.2007 18.03.2008	18.03.2008	Producția de componente electrice destinate transportului feroviar și cu metroul
117.	T.M.U.C.B. S.A. BUCUREȘTI, Sector 2, Str. Tudor Arghezi, nr. 8-10 T: 317.10.60; F: 312.95.42	AF 3347 Înlocuiește AF 2261 02.04.2007 01.04.2012	01.04.2008	Lucrări de construire, consolidare, modernizare și întreținere clădiri ale stațiilor de cale ferată / metrou și cu specific feroviar, inclusiv a instalațiilor aferente (cu excepția instalațiilor de gaze naturale); Lucrări de protecție anticorosivă la structuri și tablieri metalice; Lucrări de montaj utilaje și instalații tehnologice cu tuitizate în domeniul feroviar (cu excepția celor din domeniul de gaze naturale și/sau care intră sub incidența ISICR); Fabricarea de construcții metalice și părți componente ale structurilor metalice, inclusiv tâmplărie metalică; Fabricarea de rezervoare cisterne, containere, conducte tehnologice, cazane, inclusiv pentru încălzirea centrală, cu utilizare în domeniul feroviar (cu excepția celor care intră sub incidența ISICR); Servicii de proiectare pentru construcții, instalații electrice și mecanice destinate domeniului feroviar; Testări distructive și nedistructive ale materialelor
118.	TEK S.R.L. BACĂU, Aleea GHIOCEILOR, Nr. 13, Bloc 13, Scara C, Etaj 3, Ap. 8, Județul BACĂU, T/F: 0234/550.499	AF 2898 Înlocuiește AF 2429 07.03.2006 06.03.2011	13.03.2007 06.03.2008	Construcții, reparații și întreținere linii CF, fără sudarea șinelor; Subtraversări linii CF prin foraj orizontal, pentru diametrul ≤ 1000 mm,
119.	TERMO-ENERGETICA BANATUL S.R.L. TIMIȘOARA, Calea DOROBANȚILOR, Nr. 63/B, Județul TIMIȘ, T/F: 0256/219.224	AF 2033 Înlocuiește AF 087-R 15.03.2004 14.03.2009	29.03.2007 14.03.2008	Construcții, reparații, întreținere clădiri cu specific feroviar și instalații aferente (sanitare, termice, electrice, apă, canalizare); Centrale termice ce deservesc unități feroviare; Exploatarea centralelor termice,
120.	TRADUCTOARE S.R.L. PAȘCANI, Str. MOLDOVEI, Nr. 13, Jud. IAȘI, T: 0232/761.601; 761.037 T/F: 0232/761.944	AF 2376 Înlocuiește AF 216-R 20.01.2005 19.01.2010	06.03.2007 19.01.2008	Proiectare și fabricație de echipamente electrotehnice și electronice pentru material rulant și instalații feroviare,
121.	TRANS CONFER CRAIOVA S.A. CRAIOVA, B-dul Decebal, Nr. 5-7, Etaj 4, Județul DOLJ T: 0251/414.073; F: 0251/419.161	AF 3318 Valabil 1 AN 05.03.2007 04.03.2008	04.03.2008	Revizii tehnice la trenuri în stații CF (la compunere, în tranzit, la sosire)
122.	TRANS EXPEDITION FERROVIAR S.R.L. BUCUREȘTI, Str. Economu Cezărescu, nr. 1-9, etj. 1, ap. 5, sector 6 T/F: 318.30.90	AF 3332 Înlocuiește AF 2891 20.03.2007 19.03.2012	19.03.2008	Reparații curentă și reparații periodice linii CF și aparate de cale, fără sudarea șinelor
123.	TRANSFEROVIAR GRUP S.A. CLUJ-NAPOCA, Str. TUDOR VLADIMIRESCU, Nr. 2-4, Județul CLUJ, T/F: 0264/403.101	AF 2579 Înlocuiește AF 2434 13.06.2005 03.03.2010	14.03.2007 03.03.2008	Revizia tehnică a trenurilor în stații CF (la compunere, în tranzit, la sosire); Întreținere curentă și reparații periodice linii CF, în execuție manuală
124.	TRANSFEROVIARIA S.A. SIBIU, P-ța 1 DECEMBRIE 1918, Nr. 6, Județul SIBIU T: 0269/218.253; F: 0269/217.721	AF 2895 Înlocuiește AF 2360 07.03.2006 06.03.2010	14.03.2007 06.03.2008	Revizia tehnică a trenurilor în stații,
125.	TRANSURB TECHNIRAIL S.A. BRUXELLES BELGIA SUCURSALA ROMÂNIA BUCUREȘTI, Sectorul 1, B-dul Dinicu Golescu, nr. 38, etj. 5, camera 52 T/F: 314.29.53; 314.29.77	AF 3313 02.03.2007 01.03.2012	01.03.2008	Consultanță și asistență tehnică pentru construcții și instalații de cale ferată și metrou
126.	UNIPLAST S.R.L. FOȘANI, B-dul BUCUREȘTI, nr. 76, județul VRANCEA T: 0237/613.900; F: 0237/213.952	AF 2044 Înlocuiește AF 522-R 30.03.2004 29.03.2009	26.03.2007 29.03.2008	Produse din polietilenă de joasă densitate
127.	URBAN S.A. RM. VÂLCEA SUCURSALA BUCUREȘTI BUCUREȘTI, Sector 6, B-dul Timișoara, nr. 12-14, T/F: 413.91.15 (16)	AF 3314 Valabil 1AN 02.03.2007 01.03.2008	01.03.2008	Colectare, transport și depozitare deșeurilor din stații/subunități CF
128.	UTILNAVOREP S.A. CONSTANȚA, B-dul AUREL VLAICU, Nr. 52, județul CONSTANȚA T: 0241/691.079; F: 0241/518.015	AF 3335 Valabil 1 AN 29.03.2007 28.03.2008	28.03.2008	Reparații și întreținere clădiri cu specific feroviar, inclusiv instalațiile aferente (cu excepția celor de gaze naturale); Execuție structuri și confecții metalice, inclusiv tablieri metalice pentru poduri și podețe
129.	VALAHORUM S.R.L. 1 DECEMBRIE, Sos. BUCUREȘTI - GIURGIU km 18, nr. 264, imobil Club, camera 4 + camera 5, Județul Ilfov T: 468.70.74 (75); F: 468.70.76	AF 3370 Înlocuiește AF 3147 20.04.2007 09.11.2008	09.11.2007	Construcții, reparații și întreținere clădiri cu specific feroviar, inclusiv instalații aferente (cu excepția celor de gaze naturale); Construcții, consolidări terasamente de cale ferată și construcții pentru apărarea malurilor și terasamentelor de cale ferată;

Nr. Crt.	Denumire societate Adresă sediu Telefon; fax	Serie și nr. AFF/ Eliberare AFF Valabilitate AFF	Emitere viză curentă Valabilitate viză curentă	Domeniul autorizat
130.	VASFIL S.R.L. TUR, Tur nr. 224, Județul SATU MARE T: 0261/856.079; F: 0261/855.300	AF 3336 Valabil 1AN 29.03.2007 28.03.2008	28.03.2008	Reparații și întreținere clădiri cu specific feroviar, inclusiv instalațiile aferente (cu excepția celor de gaze naturale) Construcții, reparații și întreținere linii CF, în execuție manuală/mecanizată, fără sudarea șinelor; Protecție anticorosivă la tablă metalice; Decolmatări poduri, podețe, șanțuri, drenuri, inclusiv tăieri și defrișări de vegetație în zona de protecție și de siguranță a căii; Construcții, reparații, întreținere peroane, cheiuri și drumuri de acces; Apărări și consolidări de maluri și terasamente CF; Reparații și întreținere lucrări de artă (poduri, podețe ziduri de sprijin); Curățire, reparații și întreținere rezervoare (produse petroliere), deecantoare și bătăle CF
131.	VATRICI FER S.R.L. BRĂILA, Calea CĂLĂRAȘILOR, Nr. 319, Bloc B1, Scara 4, Etaj 4, Ap. 135, Județul BRĂILA F: 0239/680.275	AF 2963 Înlocuiește AF 2366 13.04.2006 09.01.2010	04.04.2007 09.01.2008	Întreținere curentă și reparație periodică linii CF, fără sudarea șinelor; Subtraversări linii CF prin săpătură deschisă,
132.	VIL CONSTRUCT S.R.L. BUZĂU, Cart. MICRO 5, Aleea Feroviarilor, bloc 27, scara A, etaj 8, ap. 35 Județul BUZĂU T/F: 0238/720.976	AF 3371 Înlocuiește AF 2121 20.04.2007 19.04.2012	19.04.2008	Reparații și întreținere linii CF, fără sudarea șinelor
133.	VIMECOMIXT S.A. VÂNJU MARE, Str. REPUBLICII, Nr. 122, Județul MEHEDINȚI, T/F: 0252/350.745	AF 2370 Înlocuiește AF 187-R 14.01.2005 13.01.2010	26.04.2007 13.01.2008	Semiacuplări de aer, varianta A și B; Schimbătoare de frână automată, varianta FK și D (gol-încărcat, marfă-persoane, închis-deschis, marfă-persoane-rapid); Furtunuri de legătură tip FK 88, FK 109, FK 120,
134.	VIO - TOP S.R.L. BUCUREȘTI, Sector 2, Str. Prepelitei, Nr. 3, T/F: 210.32.82; 210.90.08	AF 2961 Înlocuiește AF 1687 10.04.2006 09.04.2011	19.03.2007 09.04.2008	Proiectare construcții feroviare și căi ferate; servicii de inginerie în transporturi; Servicii de consultanță și supervizare lucrări de execuție prin inspecții de șantier; Studii topometrice
135.	X-OIL GRUP S.R.L. PLOIEȘTI, Str. Alexandru Depărățeanu, Etaj, Nr. 17, Județul PRAHOVA, T/F: 0244/591.371	AF 2940 Înlocuiește AF 2455 31.03.2006 30.03.2011	12.04.2007 30.03.2008	Uleiuri pentru domeniul transportului feroviar și cu metroul

ONFR Certificate de omologare tehnică feroviară și/sau prelungirea termenelor de valabilitate a certificatelor de omologare tehnică feroviară eliberate de AFER conform OMT 290/2000 în perioada 01.03.2007 – 30.04.2007

Nr. crt.	Denumire agent economic	Certificat de omologare tehnică feroviară seria OT						
		Domeniul	Clasa risc	Nr. OT	Data emiterii OT	Valabilitate OT	Data eliberării prelungirii	Data expirării prelungirii
1.	ALSOR TOP S.A. BUCUREȘTI	Garnituri spirometalice pentru etansarea galeriilor de evacuare a gazelor de esapament la motoarele diesel de tracțiune feroviara	1B	80	22.03.2007	22.03.2008		
2.	ALTEX S.R.L. TULCEA	Sabot de frana din fonta tip P10, marimea S3	1A	88	02.04.2007	24.04.2010		
		Saboti de frana din fonta tip P10 marimea S1 si S2	1A	89	02.04.2007	02.03.2011		
		Saboti de frana din fonta tip P10 marimile LDH , LDE, LE	1A	90	02.04.2007	31.07.2011		
3.	ASAM S.A. IASI	Portsabot dublu turnat asamblat	1A	101	17.04.2007	16.04.2008		
4.	ATELIERELE CFR GRIVITA S.A. BUCUREȘTI	Reconstrucția prin reparație generală și modernizarea vagoanelor de viteză și confort sport tip INTERCITY seria 22.96 provenite din seria 22.95	1A	81	23.03.2007	22.03.2008		
		Reconstrucția prin reparație generală și modernizarea vagoanelor de viteză și confort sport tip INTERCITY, seria 30.76 provenite din seria 10.94	1A	82	23.03.2007	22.03.2008		
5.	BEGA REPARATII VAGOANE S.A. TIMISOARA	Reparație periodică la vagon autodescator seria Fals cod proiect 485.00/0M-00, 44500/0 și DC-0.I	1A	91	06.04.2007	05.04.2012		

Nr. crt.	Denumire agent economic	Certificat de omologare tehnică feroviară seria OT						
		Domeniul	Clasa risc	Nr. OT	Data emiterii OT	Valabilitate OT	Data eliberării prelungirii	Data expirării prelungirii
6.	BEGA REPARATII VAGOANE S.A. TIMISOARA	Reparatia periodica a vagonului de marfa pe 4 osii seria Eaos proiect C438	1A	92	16.04.2007	15.04.2012		
		Reparatia periodica a vagoanelor de marfa pe 4 osii seria Eaos proiect 47300/0 si 47300/1	1A	93	16.04.2007	15.04.2012		
7.	BP METCHIM S.R.L. BUCURESTI	Sistem alchidic gras (G 608 + E 6008)	2B	233	07.11.2005	06.11.2006	26.04.2007	06.11.2007
8.	CFR IRV S.A. CONSTANTA – SECTIA I.R.V. PALAS CONSTANTA	Pnana portsabot	1A	64	01.03.2007	28.02.2012		
9.	CFR-IRV S.A. CONSTANTA SECTIA IRV SIBIU	Pana portsabotului	1A	99	17.04.2007	16.04.2008		
10.	COMPANIA DE TRANSPORT FEROVIAIAR BUCURESTI S.A. (in punctul de lucru din judetul TELEORMAN LocalitateA ROSIORII DE VEDE, STR. UZINEI, NR.1) PLOIESTI	Reparatie capitala la trenul etajat de calatori	1A	65	05.03.2007	04.03.2012		
11.	COMPANIA DE TRANSPORT FEROVIAIAR BUCURESTI PLOIESTI	Reparatie periodica a vagonului cisterna (constructie Bulgaria) pe 4 osii, capacitate nominala 71 mc pentru transport produse petroliere, cod proiect ATL - 04 - 02 - 00	1A	94	28.04.2006	27.04.2007	03.04.2007	27.04.2008
		Reparatie periodica la vagonul cisterna pe 4 osii de 60 mc, pentru transportat produse petroliere cod proiect 79 MCH/4-0	1A	109	26.04.2007	25.04.2012		
		Reparatie periodica la vagon cisterna pe 4 osii de 90 mc pentru transport gaze lichefiate cod proiect 78 Ugpl-0-RV	1A	262	03.08.2006	05.03.2007	06.03.2007	05.03.2008
12.	INEUL S.R.L. NASAUD	Dale din beton armat pentru treceri la nivel si linii in pavaj	1A	104	24.04.2007	23.04.2012		
		Dale din beton armat pentru treceri la nivel si linii in pavaj	1A	108	24.04.2007	durata nedeterminata		
13.	INTRETINERE SI REPARATII LOCOMOTIVE SI UTILAJE - CFR IRLU S.A. SECTIA IRLU BUZAU	Reparatii planificate (RR, RG) la locomotivele electrice de 3400 kW	1A	75	21.03.2007	20.03.2012		
		Reparatii planificate (RR, RG) la locomotivele electrice de 5100 kW	1A	76	21.03.2007	20.03.2012		
14.	INTRETINERE SI REPARATII LOCOMOTIVE SI UTILAJE - CFR IRLU S.A. SECTIA IRLU PASCANI	Reparatii planificate (RR, RG) la locomotivele electrice de 3400 kW	1A	83	28.03.2007	27.03.2012		
15.	INTRETINERE SI REPARATII VAGOANE CALATORI "CFR SIRV TITU" S.A. TITU	Reparatia periodica a vagonului de calatori seria 19.56	1A	17	08.02.2006	07.02.2007	24.04.2007	07.02.2008
		Reparatia periodica a vagonului de calatori seria 20.57	1A	18	08.02.2006	07.02.2007	24.04.2007	07.02.2008
16.	INTRETINERE SI REPARATII VAGOANE CARANSEBES S.A. CARANSEBES	Reparatia periodica a vagoanelor de calatori seria 19.57	1A	77	22.03.2007	21.03.2012		
		Reparatia periodica a vagoanelor de calatori seria 20.57	1A	78	22.03.2007	21.03.2012		
		Reparatia periodica a vagoanelor de calatori seria 20.47	1A	79	22.03.2007	21.03.2012		
17.	MEVA S.A. DROBETA TURNU SEVERIN	Vagon cisterna pe 4 osii, capacitate 45mc pentru transportat hidroxid de sodiu in solutie concentratie 50% cod proiect MVA 56.00	1A	66	05.03.2007	04.03.2008		
18.	NEW VICTORIA CAUCIUC S.R.L. BUCURESTI	Placute din cauciuc asezate sub sina utilizate la prinderea tip K tipurile : K49L, K49B, K60L, K60B, KNP4aSB, K 49 BI, K 60 BI	1B	70	12.03.2007	11.03.2012		
		Placute din cauciuc asezate sub sina utilizate la prinderea tip K tipurile : K49L, K49B, K60L, K60B, KNP4aSB, K 49 BI, K 60 BI	1B	71	12.03.2007	durata nedeterminata		

ONFR Certificate de omologare tehnică feroviară și/sau prelungirea termenelor de valabilitate a certificatelor de omologare tehnică feroviară eliberate de AFER conform OMT 290/2000 în perioada 01.03.2007 – 30.04.2007

Nr. crt.	Denumire agent economic	Certificat de omologare tehnică feroviară seria OT						
		Domeniul	Clasa risc	Nr. OT	Data emiterii OT	Valabilitate OT	Data eliberării prelungirii	Data expirării prelungirii
19.	NEW VICTORIA CAUCIUC S.R.L. BUCURESTI	Placute din cauciuc asezate sub placa suport, utilizate la prinderea tip K, tipurile: K 49 B1, KNP4aSL1, KNP4aSB1	1B	72	12.03.2007	11.03.2012		
		Placute din cauciuc asezate sub placa suport, utilizate la prinderea tip K, tipurile: K 49 B1, KNP4aSL1, KNP4aSB1	1B	73	12.03.2007	durata nedeterminata		
20.	PREBET AIUD S.A. AIUD	Traverse beton precomprimat tip T 13	1A	95	17.04.2007	16.04.2012		
		Traverse din beton precomprimat tip T 18A, T 26, T 29 si T 30	1A	96	17.04.2007	16.04.2012		
		Traverse din beton precomprimat tip T 19 si T21	1A	97	17.04.2007	16.04.2012		
		Traverse din beton precomprimat tip T 17, T22, si T23	1A	98	17.04.2007	16.04.2012		
21.	PROMAT S.R.L. CRAIOVA	Sursa in comutatie pentru incarcarea bateriilor de acumulatori la locomotive electrice DE 5100 si 3400 kW tip SIBA - LE - 5100/3400	1B	105	24.04.2007	durata nedeterminata		
		Sursa in comutatie pentru incarcarea bateriilor de acumulatori la locomotive electrice DE 5100 si 3400 kW tip SIBA - LE - 5100/3400	1B	106	24.04.2007	23.04.2012		
22.	REDAR MR IMPEX S.R.L. CRAIOVA	Dispozitiv retur curent montat pe osie	1A	107	24.04.2007	23.04.2008		
23.	REMAR S.A. PASCANI	Saboti de mana tip II si tip III pentru oprirea si asigurarea vagoanelor de marfa	1A	100	17.04.2007	16.04.2008		
24.	REVA S.A. SIMERIA	Reparatia periodica a vagoanelor de marfa seria Eacs	1A	94	16.04.2007	15.04.2008		
25.	ROMVAG S.A. CARACAL	Reparatie capitala la vagon seria Gas provenit din vagon seria Gags	1A	69	06.03.2007	05.03.2012		
		Vagon de marfa pe 4 osii seria Eanos	1A	102	20.04.2007	durata nedeterminata		
		Vagon de marfa pe 4 osii seria Eanos	1A	103	20.04.2007	19.04.2012		
26.	S.M.R. S.A. BALȘ	Reparatie capitala la vagon de marfa descoperit pe 4 osii seria eaos cod proiect 473	1A	41	22.02.2006	21.02.2007	06.03.2007	21.02.2008
27.	SOCIETATEA COMERCIALA DE PRODUCTIE INDUSTRIALA DE APARATAJ CENTRALIZARE SI TELECOMANDA DE CAI FERATE SPIACT CRAIOVA S.A. CRAIOVA	Sabot de deraiere unificat SDU 33	1A	84	30.03.2007	durata nedeterminata		
		Sabot de deraiere unificat SDU 33	1A	85	30.03.2007	29.03.2012		
		Electromecanisme de macaz EM5-A/ EM5R-A/EM5-AN/EM5R-AN	1A	86	02.04.2007	durata nedeterminata		
		Electromecanisme de macaz EM5-A/ EM5R-A/EM5-AN/EM5R-AN	1A	87	02.04.2007	01.04.2012		
28.	SUBEX S.A. BACAU	Surub IP, M 12xL, M 16xL, M 20xL, M22xL, M 24xL si M 27xL, Piulita hexagonala IP, M 12, M16, M 20, M 22, M 24 si M 27, Saiba plata IP, pentru suruburi M 12 - M 27	1A/ 1B	74	19.03.2007	18.03.2008		

ONFR Acorduri tehnice feroviare și/sau prelungirea termenelor de valabilitate a acordurilor tehnice feroviare eliberate de AFER conform OMT 290/2000 în perioada 01.03.2007 – 30.04.2007

Nr. crt.	Denumire agent economic	Acord tehnic feroviar seria AT						
		Domeniul	Clasa risc	Nr. AT	Data emiterii AT	Valabilitate AT	Data eliberării prelungirii	Data expirării prelungirii
1.	2 INVEST S.R.L. CLUJ NAPOCA	Reparatii periodice si intretinere curenta linii de cale ferata fara sudarea sinelor	1A	172	27.03.2007	26.03.2009		
		Lucrari de constructii, reparatii si intretinere poduri de cale ferata, podete si viaducte	1A	119	21.02.2005	20.02.2007	27.03.2007	20.02.2009
		Subtraversari linii de cale ferata	1B	445	14.06.2005	26.02.2007	27.03.2007	26.02.2009
		Construirea si repararea lucrarilor de arta pentru apararea si consolidarea terasamentelor	1A	120	21.02.2005	20.02.2007	27.03.2007	20.02.2009

Nr. crt.	Denumire agent economic	Acorduri tehnice feroviare seria AT						
		Domeniul	Clasa risc	Nr. AT	Data emiterii AT	Valabilitate AT	Data eliberării prelungirii	Data expirării prelungirii
2.	ACVATOT S.R.L. BUCURESTI	Lucrari de subtraversare a cailor ferate prin foraj orizontal dirijat, cu diametre mai mici de 400 mm	2B	279	19.04.2006	18.04.2007	12.04.2007	18.04.2009
3.	ALCATEL LUCENT ROMANIA S.A. TIMISOARA	Duct HDPE	2A	170	27.03.2007	26.03.2008		
4.	ALDO SECURITY S.R.L. BUCURESTI	Inciutoare speciala CFR tip BANJO, cod BNJ	2B	258	10.04.2006	09.04.2007	24.04.2007	09.04.2012
		Inciutoare speciala CFR tip meterseal, cod MTR	2B	259	10.04.2006	09.04.2007	24.04.2007	09.04.2012
5.	ANIMPRODUCT S.R.L. BUCURESTI	Ignifugarea materialelor combustibile utilizate la vehicule si cladiri cu specific feroviar	2B	136	23.02.2005	22.02.2007	16.03.2007	22.02.2009
		Dezinsectie, deratizare, dezinfectie vagoane de calatori si cladiri cu specific feroviar	2B	137	23.02.2005	22.02.2007	16.03.2007	22.02.2009
6.	APRODEX S.R.L. PASCANI	Reparatii periodice si intretinere curenta linii de calea ferata in executie manuala, fara sudarea sinelor	1A	283	19.04.2005	18.04.2007	26.04.2007	18.04.2009
7.	ATELIERELE CFR GRIVITA S.A. BUCURESTI	Prelungirea termenului de revizie periodica la vagoanele de calatori prin revizii tehnice intermediare (RT1, RT2, RT3)	1A	40	24.01.2005	23.01.2007	14.03.2007	23.01.2012
8.	ATLAS S.A. CRAIOVA	Reparatii si intretinere cladiri cu specific feroviar inclusiv a instalatiilor aferente cu exceptia celor de gaze naturale	2A	285	25.04.2006	24.04.2007	16.04.2007	24.04.2009
		Constructii cladiri cu specific feroviar inclusiv a instalatiilor aferente cu exceptia celor de gaze naturale	2A	286	25.04.2006	24.04.2007	16.04.2007	24.04.2009
9.	AVIGALL S.R.L. IASI	Curatarea si spalarea locomotivelor tip LE, LDE si LDH	2B	207	27.04.2007	26.04.2008		
10.	BALFOUR BEATTY RAIL GMBH GERMANIA	Lucrari de constructii-montaj instalatii linie de contact (LC) si protectia instalatiilor din cale si vecinatate	1A	197	24.04.2007	23.04.2008		
		Proiectare instalatie linie de contact (LC) instalatii energoalimentare (EA) echipamente de protectie si control (SCADA) sina a treia de metrou si echipamente aferente acestora	1A	198	24.04.2007	23.04.2008		
		Lucrari de constructii-montaj instalatii energoalimentare (EA) echipamente de protectie si control (SCADA)	2A	199	24.04.2007	23.04.2008		
11.	BELGIAN INVESTIMENT S.A. CONSTANTA	Aparari si consolidari de maluri si terasamente CF	1A	106	06.03.2007	05.03.2009		
12.	BILDEN S.R.L. SUCEAVA	Consolidari terasamente CF, reamenajare banchete si profilare prisma de piatra sparta	1A	183	30.03.2007	29.03.2008		
13.	BUILDING'S STAR S.R.L. AGIGEA	Realizarea prefabricatelor din beton si beton armat (dale pentru santuri si rigole)	2A	116	07.03.2007	06.03.2008		
		Constructii si reparatii peroane, rampe, cheiuri, drumuri de acces, copertine, pasarele	2A	147	14.03.2007	13.03.2008		
14.	C.F.R. - S.C.R.L. BRASOV S.A. SECTIA REPARATII LOCOMOTIVE CLUJ (inclusiv punctul de lucru SIGHETUL MARMATIEI) CLUJ NAPOCA	Revizii planificate tip PTH3, RTGM, R1GM, R2GM, R3GM, R4GM, reparatii accidentale si lucrari de pregatiri pentru iarna la locomotive tip LDE 621 EGM 001	1A	195	18.04.2007	17.04.2009		
15.	C.F.R. IRLU S.A. - SECTIA IRLU CARANSEBES	Revizii tehnice tip: PTAE, RAC, RT, R1, R2 si reparatii accidentale tip RIT, RIR, RAD, RA la locomotive tip LE 3400 KW	1A	279	18.04.2005	17.04.2007	26.04.2007	16.04.2012
		Revizii tehnice tip: PTAE, RT, R1, R2, 2R2 si reparatii accidentale tip RIT, RIR, RAD, RA la locomotive tip LDH 450/700 CP	1A	280	18.04.2005	17.04.2007	26.04.2007	16.04.2012
16.	C.F.R. IRLU S.A. - SECTIA IRLU CRAIOVA (INCLUSIV PUNCT DE LUCRU ROSIORI)	Revizii planificate tip PTAE, RAC, RT, R1, R2 si reparatii accidentale la locomotivele electrice DE 3400 kw	1A	166	08.03.2005	07.03.2007	14.03.2007	06.03.2012
17.	C.F.R. IRLU S.A. - SECTIA IRLU CARANSEBES	Revizii tehnice tip : P.T.A.E., RT, R1, R2 si 2R2, la locomotive diesel electrice DE 1250 CP	1A	151	28.02.2005	27.02.2007	26.03.2007	26.02.2012

Nr. crt.	Denumire agent economic	Acorduri tehnice feroviare seria AT						
		Domeniul	Clasa risc	Nr. AT	Data emiterii AT	Valabilitate AT	Data eliberării prelungirii	Data expirării prelungirii
18.	C.F.R.-S.C.R.L.-S.C.R.L. BRASOV S.A. - SECTIA REPARATII LOCOMOTIVE TIMISOARA	Revizii planificate tip PTH3, RTGM, R1GM, R2GM, R3GM, R4GM, reparatii accidentale si lucrari de pregatiri pentru iarna la locomotive tip LDE 621 EGM 001	1A	190	16.04.2007	15.04.2009		
19.	CALA S.A. TARGU MURES	Subtraversari linii de cale ferata prin foraj orizontal metoda percutiei	1A	201	24.04.2007	23.04.2009		
		Subtraversari linii de cale ferata prin foraj orizontal dirijat	1A	202	24.04.2007	23.04.2009		
20.	CALIN ELECT S.R.L. CONSTANTA	Comercializare aparatul electric pentru vehicule de cale ferata si rame electrice de metrou	1A	187	12.04.2007	11.04.2009		
21.	CARMENSIMI GRUP S.R.L. PLOIESTI	Revizia tehnica a trenurilor in statii CF (la compunere, in tranzit, la sosire)	1A	110	05.03.2007	05.03.2008		
		Reparatii curente si accidentale (RC/DA) la vagoane de marfa	1A	111	06.03.2007	05.03.2009		
22.	CAROMET S.A. CARANSEBES	Osie axa din otel aliat in stare ebosata pentru locomotive electrice DE 3400/5100 kW	1A	208	27.04.2007	26.04.2008		
23.	CAVI IMEXCO S.R.L. CRAIOVA	Lucrari de constructii-montaj, RK si modernizari la instalatiile electrice (ELF)	1A	126	12.03.2007	11.03.2008		
		Lucrari de intretinere si reparatii curente la instalatiile electrice (ELF)	1A	127	12.03.2007	11.03.2008		
		Lucrari de constructii-montaj RK si modernizari la instalatiile de energoalimentare (EA)	1A	128	12.03.2007	11.03.2008		
		Lucrari de intretinere si reparatii curente la instalatiile de energoalimentare (EA)	1A	129	12.03.2007	11.03.2008		
		Lucrari de intretinere si reparatii curente ale instalatiilor liniei de contact 25 kV, 50 Hz (LC)	1A	130	12.03.2007	11.03.2008		
		Lucrari de constructii-montaj RK si modernizari ale instalatiilor liniei de contact 25 kV 50 Hz (Lc)	1A	131	12.03.2007	11.03.2008		
24.	CFR - I.R.V. S.A. CONSTANTA, SECTIA I.R.V. ORADEA (INCLUSIV LINIA DE REPARATII TURDA) ORADEA	Revizia intermediara a franei la vagoanele de marfa (rif 1 si rif 2)	1A	336	09.05.2005	08.05.2007	24.04.2007	08.05.2012
		Revizia rularii la vagoanele de marfa	1A	337	09.05.2005	08.05.2007	24.04.2007	08.05.2012
		Reparatii curente si defecte accidentale (RC/DA) la vagoanele de marfa	1A	338	09.05.2005	08.05.2007	24.04.2007	08.05.2012
25.	CFR - I.R.V. S.A. CONSTANTA, SECTIA I.R.V. SUCEAVA (INCLUSIV LINIA DE REPARATII IASI - PUNCTUL DE LUCRU SOCOLA) SUCEAVA	Revizia intermediara a franei la vagoanele de marfa (RIF1 si RIF2)	1A	266	14.04.2005	24.01.2007	15.03.2007	24.01.2012
26.	CFR SCRL BRASOV S.A. SECTIA R.L. GALATI	Revizii planificate tip PTH3, RT, R1, R2 si 2R2 la locomotive diesel hidraulice DE 1250 CP	1A	70	07.02.2005	06.02.2007	06.03.2007	05.02.2012
		Revizii planificate tip PTH3, RT, R1 si R2 la locomotive electrice DE 5100 kW	1A	71	07.02.2005	06.02.2007	06.03.2007	05.02.2012
		Revizii planificate tip PTH3, RT, R1 si R2 la locomotive electrice DE 3400 kW	1A	72	07.02.2005	06.02.2007	06.03.2007	05.02.2012
		Revizii planificate tip RT, RS si RA la agregatul GAT 08 (S1, S2) pentru vagoanele de incalzire trenuri si locomotive de 1250 CP	1A	73	07.02.2005	06.02.2007	06.03.2007	05.02.2012
		Revizii planificate PTH3, RT, R1, R2, 2R2 si R3 la locomotive diesel electrice DE 2100 CP	1A	74	07.02.2005	06.02.2007	06.03.2007	05.02.2012
27.	CFR SCRL BRASOV S.A. - SECTIA R.L. MEDGIDIA	Revizii planificate tip PTH3, RT, R1, R2, 2R2 si R3 la locomotive diesel electrice de 2100 CP	1A	65	07.02.2005	06.02.2007	12.03.2007	05.02.2012
		Revizii planificate tip PTH3, RT, R1, R2 si 2R2 la locomotive diesel hidraulice DE 1250 CP	1A	66	07.02.2005	06.02.2007	12.03.2007	05.02.2012
		Revizii planificate tip RT, R1, R2 si RM la automotoarele seria 700	1A	67	07.02.2005	06.02.2007	12.03.2007	05.02.2012
		Revizii planificate tip RT, RS si RA la agregatul GAT 08 (S1, S2) pentru vagoanele de incalzire trenuri si locomotive de 1250 CP	1A	204	31.03.2005	30.03.2007	12.03.2007	29.03.2012

Nr. crt.	Denumire agent economic	Acorduri tehnice feroviare seria AT						
		Domeniul	Clasa risc	Nr. AT	Data emiterii AT	Valabilitate AT	Data eliberării prelungirii	Data expirării prelungirii
28.	CFR SCRL BRASOV S.A. – SECTIA R.L. PITESTI	Revizii planificate tip PTH3, RT, R1, R2, 2R2 si R3 la locomotive diesel electrice de 2100 CP	1A	208	31.03.2005	30.03.2007	15.03.2007	29.03.2012
		Revizii planificate tip PTH3, RT, R1, R2 si 2R2 la locomotive diesel hidraulice DE 1250 CP	1A	209	31.03.2005	30.03.2007	15.03.2007	29.03.2012
		Revizii planificate tip RT, R1, R2 si RM la automotoarele seria 900	1A	210	31.03.2005	30.03.2007	15.03.2007	29.03.2012
		Revizii planificate tip RT, RS si RA la agregatul GAT 08 (S1, S2) pentru vagoanele de incalzire trenuri si locomotive de 1250 CP	1A	211	31.03.2005	30.03.2007	15.03.2007	29.03.2012
29.	CFR SCRL BRASOV S.A. - SECTIA R.L. PLOIESTI	Revizii planificate tip PTH3, RT, R1, 2R2 si R3 la locomotive diesel electrice DE 2100 CP	1A	18	10.01.2005	09.01.2007	07.03.2007	08.01.2012
		Revizii planificate tip PTH3, RT, R1, R2 si 2R2 la locomotive diesel hidraulice DE 1250 CP	1A	19	10.01.2005	09.01.2007	07.03.2007	08.01.2012
		Revizii planificate tip PTH3, RT, R1 si R2 la locomotive electrice de 5100kW	1A	20	10.01.2005	09.01.2007	07.03.2007	08.01.2012
30.	CFR SCRL BRASOV S.A. – SECTIA R.L. SUCEAVA	Revizii planificate tip PTH3, RT, R1 si R2 la locomotive electrice DE 3400 kW	1A	113	15.02.2005	14.02.2007	19.04.2007	13.02.2012
31.	CFR SCRL BRASOV S.A. - SECTIA RL IASI	Revizii planificate tip PTH3, RT, R1 si R2 la locomotive electrice DE 3400 kW	1A	112	15.02.2005	14.02.2007	02.04.2007	13.02.2012
32.	CFR SCRL BRASOV S.A.-SECTIA R.L. CLUJ CLUJ NAPOCA	Revizii planificate tip PTH3, RT, R1, R2, 2R2, R3 la locomotive diesel electrice de 2100 CP	1A	874	29.12.2004	28.12.2006	19.03.2007	27.12.2011
		Revizii planificate tip PTH3, RT, R1, R2 si 2R2 la locomotive diesel hidraulice de 1250 CP	1A	875	29.12.2004	28.12.2006	19.03.2007	27.12.2011
		Revizii planificate tip PTH3, RT, R1 si R2 la locomotive electrice de 5100 kW	1A	876	29.12.2004	28.12.2006	19.03.2007	27.12.2011
33.	CFR SCRL BRASOV S.A.-SECTIA R.L. IAȘI	Revizii planificate tip PTH3, RT, R1, R2 si 2R2 la locomotive diesel hidraulice de 1250 CP	1A	856	27.12.2004	26.12.2006	05.03.2007	25.12.2011
34.	CFR SCRL BRASOV S.A.-SECTIA R.L. SUCEAVA	Revizii planificate tip PTH3, RT, R1, R2, 2R2, R3 la locomotive diesel electrice de 2100 CP	1A	860	27.12.2004	26.12.2006	13.03.2007	25.12.2011
		Revizii tehnice planificate tip PTH3, RT, R1, R2 si 2R2 la locomotive diesel hidraulice de 1250 CP	1A	861	27.12.2004	26.12.2006	13.03.2007	25.12.2011
		Revizii planificate tip PTH3, RT, R1 si R2 la locomotive electrice de 5100 kW	1A	862	27.12.2004	26.12.2006	13.03.2007	25.12.2011
		Revizii planificate tip RT, RS si RA la agregatul GAT 08 (S1, S2) pentru vagoanele de incalzire trenuri si locomotive de 1250 CP	1A	863	27.12.2004	26.12.2006	13.03.2007	25.12.2011
35.	CLEAN TOTAL S.R.L. IASI	Lucrari de constructii-montaj modernizari si reparatii capitale la instalatiile SCB	1A	66	03.02.2006	02.02.2007	12.03.2007	02.02.2008
		Lucrari de intretinere reparatii curente si accidentale ale instalatiilor SCB	1A	67	03.02.2006	02.02.2007	12.03.2007	02.02.2008
36.	CODCONSTRUCT S.R.L. BRASOV	Reparatii periodice si intretinere curenta linii de cale ferata fara sudarea sinelor	1A	173	02.04.2007	01.04.2008		
37.	COMPANIA DE TRANSPORT FERVIAR BUCURESTI S.A. PLOIESTI	Revizii planificate si reparatii accidentale la locomotive diesel electrice de 2100 CP	1A	123	12.03.2007	05.04.2011		
		Revizii planificate si reparatii accidentale la locomotive diesel electrice de 1100/1250/1300/2100/2500 CP	1A	123 bis	18.04.2007	05.04.2011		
		Revizii planificate si reparatii accidentale la locomotive diesel hidraulice de 1250 CP	1A	124	12.03.2007	05.04.2010		
38.	CONCEFA S.A. SIBIU	Constructii montaj instalatii SCB	1A	135	12.03.2007	19.07.2008		
		Constructii montaj instalatii TTR	1A	136	12.03.2007	19.07.2008		
		Intretinere si reparatii instalatii SCB	1A	137	12.03.2007	19.07.2008		
		Intretinere si reparatii TTR	1A	138	12.03.2007	19.07.2008		
		Constructii cladiri cu specific feroviar si instalatiile aferente cu exceptia celor de gaze naturale	2A	139	12.03.2007	19.07.2008		

Nr. crt.	Denumire agent economic	Acord tehnic feroviar seria AT						
		Domeniul	Clasa risc	Nr. AT	Data emiterii AT	Valabilitate AT	Data eliberării prelungirii	Data expirării prelungirii
39.	CONCEFA S.A. SIBIU	Reparatii si intretinere cladiri cu specific feroviar inclusiv instalatiile aferente (exclusiv cele de gaze naturale)	2A	140	12.03.2007	19.07.2008		
		Intretinere curenta si reparatii periodice linii CF in executie manuala fara sudarea sinelor	1A	141	12.03.2007	19.07.2008		
		Constructii lucrari de arta pentru calea ferata	1A	142	12.03.2007	19.07.2008		
		Intretinere si reparatii lucrari de arta pentru calea ferata	1A	143	12.03.2007	19.07.2008		
		Intretinere si reparatii linii CF in executie mecanizata fara sudarea sinelor	1A	144	12.03.2007	19.07.2008		
		Lucrari de constructii si reparatii terasamente CF	1A	145	12.03.2007	17.09.2008		
40.	CONDIVPRO S.R.L. PLOIESTI	Reparatii periodice si intretinere curenta linii CF, fara sudarea sinelor	1A	102	01.03.2007	29.02.2008		
41.	CONFER GROUP S.R.L. ONESTI	Constructii, reparatii, intretinere poduri, podete si viaducte de cale ferata	1A	113	07.03.2007	06.03.2008		
		Constructii, reparatii, intretinere terasamente CF si consolidari, aparari de maluri	1A	114	07.03.2007	06.03.2008		
		Constructii, reparatii si intretinere cladiri cu specific feroviar cu instalatii aferente, exclusiv gaze naturale	2A	115	07.03.2007	06.03.2008		
		Reparatii periodice si intretinere curenta linii CF fara sudarea sinelor	1A	118	09.03.2007	08.03.2008		
		Reparatii capitale linii CF, fara sudarea sinelor	1A	119	09.03.2007	08.03.2008		
42.	CONFER S.R.L. BUCOVAT	Constructii cladiri cu specific feroviar si instalatii aferente, exclusiv cele de gaze naturale	2A	157	16.03.2007	15.03.2008		
		Reparatii si intretinere cladiri cu specific feroviar si instalatii aferente exclusiv cele de gaze naturale	2A	158	16.03.2007	15.03.2008		
43.	CONSIG PROIECT S.R.L. BUCURESTI	Studii si investigatii geologice, geotehnice si geofizice	2B	178	10.03.2006	09.03.2007	10.03.2007	09.03.2009
44.	CONSTRONIC MAE S.A. COSCOVENI	Revizii planificate tip RT, R1, R2, 2R2 pentru locomotive LDH 1250 CP	1A	173	09.03.2005	08.03.2007	14.03.2007	07.03.2012
		Revizii planificate tip RT, R1, R2, 2R2, R3 pentru locomotive LDE 2100 CP	1A	174	09.03.2005	08.03.2007	14.03.2007	07.03.2012
45.	CONSTRUCTII CAI FERATE SI ALTE CAI DE COMUNICATII S.A. RAMNICU VALCEA	Constructii, reparatii, intretinere lucrari de arta (exceptia tuneluri CF)	1A	120	13.03.2007	12.03.2008		
		Constructii, reparatii, intretinere terasamente CF si consolidari, aparari de maluri	1A	121	13.03.2007	12.03.2008		
46.	CONSTRUCTII FERROVIARE MOLDOVA S.A. IASI	Constructii-montaj si modernizari instalatii SCB	1A	209	27.04.2007	26.04.2009		
47.	CONTRANS IMPEX S.R.L. DROBETA TURNU SEVERIN	Comercializare materiale de cale ferata	1A	184	03.04.2007	02.04.2008		
		Intretinere curenta, reparatii periodice linii CF, in executie manuala, fara sudarea sinelor	1A	232	06.04.2005	05.04.2007	02.04.2007	05.04.2009
48.	CORAL IMPEX S.R.L. PLOIESTI	Dezinsectie, deratizare, dezinfectie	2A	205	25.04.2007	24.04.2008		
49.	COSAR DE SERVICIU S.R.L. ORMENIS	Lucrari de intretinere cladiri cu specific feroviar inclusiv reparat si curatat sobe si cosuri de fum	2A	160	19.03.2007	18.03.2009		
50.	DERMAT CONS S.R.L. CHITILA	Salubritate vagoane de calatori	2A	45	24.01.2006	23.01.2007	18.04.2007	23.01.2008
51.	DESIGN CONSTRUCT S.A. BRASOV	Lucrari de reparatii intretinere constructii civile (cladiri) cu specific feroviar si instalatii aferente	2A	132	12.03.2007	11.03.2009		
		Lucrari de constructii civile (cladiri) cu specific feroviar si instalatii aferente	2A	133	12.03.2007	11.03.2009		
52.	DIATOURS S.R.L. BISTRITA	Salubritate vagoane de dormit si cuseta	2A	157	03.03.2006	02.03.2007	02.03.2007	02.03.2008
53.	EDETAS S.R.L. IASI	Comercializare placute din cauciuc pentru prinderea tip K, tipurile K49L, K49B, K60L, K60B	1B	188	16.04.2007	15.04.2008		

Nr. crt.	Denumire agent economic	Acorduri tehnice feroviare seria AT						
		Domeniul	Clasa risc	Nr. AT	Data emiterii AT	Valabilitate AT	Data eliberării prelungirii	Data expirării prelungirii
54.	ELCOMEX IEA S.A. CERNAVODA	Lucrari de constructii-montaj la instalatii de semnalizare centralizare si bloc (SCB)	1A	275	17.04.2006	16.04.2007	16.04.2007	16.04.2009
55.	ELCOMEX IEA S.A. CERNAVODA	Lucrari de reparatii la instalatii de semnalizare centralizare si bloc (SCB)	1A	276	17.04.2006	16.04.2007	16.04.2007	16.04.2009
56.	ELECTROMONTAJ S.A. BUCURESTI	Lucrari de constructie, montaj ale instalatiilor SCB (CED, BLA, BAT/SAT, dispecer feroviar, autostop, CEM, SBW, CELS, mecanizare triaje)	1A	716	15.09.2005	14.09.2006	07.03.2007	14.09.2008
		Lucrari de reparatii capitale ale instalatiilor SCB (CED, BLA, BAT/SAT, dispecer feroviar, autostop, CEM, SBW, CELS, mecanizare triaje)	1A	717	15.09.2005	14.09.2006	07.03.2007	14.09.2008
57.	EURO CONSTRUCT S.A. CONSTANTA	Intretinere si reparatii SCB	1A	135	22.02.2006	21.02.2007	26.03.2007	21.02.2009
		Decolmatari poduri podete curatiri de santuri de cale ferata	2B	148	02.03.2006	01.03.2007	26.03.2007	01.03.2009
		Defrisari si taiere de vegetatie in zona de siguranta a caii ferată	2B	149	02.03.2006	01.03.2007	26.03.2007	01.03.2009
58.	FEPA S.A. BARLAD	Reparatia dispozitivelor de verificat dimensiunile rotilor montate pe aceeasi osie	2B/1 A	192	17.04.2007	16.04.2009		
59.	FEROVIAR ROMAC S.R.L. BUZAU	Lucrari de intretinere curenta si repararea periodica a liniilor de cale ferata si aparatelor de cale fara sudarea sinelor	1A	161	19.03.2007	18.03.2008		
60.	FINEX S.R.L. COSTESTI	Suruburi tip SI si P si piulite hexagonale formele A,B si C	1A/1 B	484	13.07.2006	31.12.2006	30.03.2007	30.09.2007
61.	FRIREP S.A. PASCANI	Prelungirea termenului de revizie periodica la vagoane de marfa	1A	134	12.03.2007	11.03.2008		
62.	GAZ SERVICES S.R.L. CONSTANTA	Intretinere, reparatii, consolidari si modernizari cladiri cu specific feroviar, cu instalatiile aferente, cu exceptia celor de gaze naturale	2A	107	06.03.2007	05.03.2008		
		Subtraversari linii CF prin foraj orizontal cu fi mai mic sau egal 400 mm	2B	108	06.03.2007	05.03.2008		
63.	GDO - MOV IMPEX - S.R.L. BAIA MARE	Protectie anticoroziva la structuri metalice	2B	175	29.03.2007	28.03.2009		
		Lucrări de reparații curente si intretinere poduri de cale ferată (metalice si beton armat)	1A	714	17.11.2004	16.11.2006	28.03.2007	16.11.2008
		Lucrări de constructii poduri de cale ferată (metalice si beton armat)	1A	743	17.11.2004	16.11.2006	28.03.2007	16.11.2007
		Reparatii cladiri cu specific feroviar, inclusiv instalatii aferente (cu exceptia celor de gaze naturale)	2A	183	16.03.2005	15.03.2007	28.03.2007	15.03.2009
		Lucrari de reparare, consolidare, intretinere terasamente C.F. inclusiv curatirea santurilor si defrisari	1A	185	16.03.2005	15.03.2007	28.03.2007	15.03.2009
		Lucrari de reparatii capitale linii C.F. inclusiv aparate de cale , fara sudarea sinelor	1A	345	15.05.2006	14.05.2007	28.03.2007	14.05.2009
64.	GENERAL TEHNIC S.R.L. IASI	Lucrari de constructii-montaj, reparatii capitale si modernizari instalatii SCB	1A	103	02.03.2007	01.03.2008		
		Lucrari pentru intretinerea tehnica si repararea instalatiilor SCB	1A	104	02.03.2007	01.03.2008		
65.	GIGANTI SERV S.R.L. SIGHISOARA	Constructii reparatii capitale linii C.F. si aparate de cale fara sudarea sinelor	1A	277	17.04.2006	16.04.2007	19.04.2007	16.04.2009
		Reparatii periodice si intretinere curenta linii CF cu aparate de cale, in executie manuala, fara sudarea sinelor	1A	278	17.04.2006	16.04.2007	19.04.2007	16.04.2009
66.	GOSSLIN S.R.L. TIMISOARA	Intretinere curenta si reparatii periodice linii C.F. in executie manuala, fara sudarea sinelor	1A	228	06.04.2005	05.04.2007	10.04.2007	05.04.2009
67.	GSL LOGISTIC S.R.L. BUCURESTI	Reparatii periodice si intretinere curenta linii CF si aparate de cale fara sudarea sinelor	1A	200	24.04.2007	23.04.2008		
68.	HIDROCONSTRUCTIA S.A. BUCURESTI	Constructii, reparatii si intretinere poduri si podete de cale ferata din beton armat	1A	276	18.04.2005	17.04.2007	13.04.2007	17.04.2009
		Subtraversari linii CF prin foraj orizontal, cu tehnologie scut	1A	277	18.04.2005	17.04.2007	13.04.2007	17.04.2009

Nr. crt.	Denumire agent economic	Acorduri tehnice feroviare seria AT						
		Domeniul	Clasa risc	Nr. AT	Data emiterii AT	Valabilitate AT	Data eliberării prelungirii	Data expirării prelungirii
69.	HIDROCONSTRUCTIA S.A. BUCURESTI	Constructii si aparari terasamente de cale ferata	1A	278	18.04.2005	17.04.2007	13.04.2007	17.04.2009
		Protectii anticorozive a suprafetelor metalice la poduri, podete si instalatii CF	2B	304	27.04.2005	26.04.2007	19.04.2007	26.04.2008
		Constructii metalice specifice domeniului feroviar	2B	307	27.04.2005	26.04.2007	19.04.2007	26.04.2008
70.	I.R.V. CFR - S.I.R.V. BRASOV S.A. BRASOV	Prelungirea cu 12 luni a termenului de revizie periodica la vagoane de marfa	1A	109	05.03.2007	04.03.2008		
71.	ICC PARTENER GRUP S.R.L. BUCURESTI	Lucrari de intretinere curenta si reparatie periodica linii CF si aparate de cale fara sudarea sinelor	1A	240	07.04.2006	06.04.2007	16.04.2007	06.04.2009
		Lucrari de constructii si reparatii linii CF si aparate de cale fara sudarea sinelor	1A	241	07.04.2006	06.04.2007	16.04.2007	06.04.2009
72.	ICPV S.A. ARAD	Proiectare in domeniul materialului rulant	1A	166	22.03.2007	22.03.2009		
73.	IMSAT S.A. BUCURESTI	Subtraversare linii CF foraj orizontal cu d<400MM	2B	255	10.04.2006	09.04.2007	26.04.2007	09.04.2009
74.	INTENS PREST S.R.L. PITESTI	Intretinere curenta si reparatii periodice linii de cale ferata, in executie manuala	1A	157	07.03.2005	06.03.2007	13.03.2007	06.03.2009
		Refactia liniilor de cale ferata industriala, fara sudarea sinelor	1A	158	07.03.2005	06.03.2007	13.03.2007	06.03.2009
75.	INTRETINERE SI REPARATII LOCOMOTIVE SI UTILAJE - CFR IRLU S.A. SECTIA IRLU ADJUD	Revizii planificate si reparatii accidentale la drezinele pantograf	1A	153	15.03.2007	14.03.2009		
76.	INTRETINERE SI REPARATII LOCOMOTIVE SI UTILAJE - CFR IRLU S.A., SECTIA IRLU BUZAU	Revizii planificate si reparatii accidentale la drezinele pantograf	1A	163	21.03.2007	20.03.2009		
77.	INTRETINERE SI REPARATII LOCOMOTIVE SI UTILAJE C.F.R. IRLU S.A. BUCURESTI	Saboti de frana pentru vagoane tip P10 marimea S1, S2 si S3	1A	219	24.03.2006	23.03.2007	15.03.2007	23.03.2012
78.	INTRETINERE SI REPARATII VAGOANE CARANSEBES S.A.	Revizia rularii la vagoanele de marfa	1A	301	25.04.2005	24.04.2007	25.04.2007	24.04.2012
		Revizia intermediara a franei la vagoanele de marfa (rif 1 si rif 2)	1A	302	25.04.2005	24.04.2007	25.04.2007	24.04.2012
79.	KETY STAR S.R.L. CONSTANTA	Intretinere curenta si reparatii periodice linii de cale ferata in executie manuala, fara sudarea sinelor	1A	188	18.03.2005	17.03.2007	02.03.2007	17.03.2009
80.	KOMBAMAN S.R.L. SATU MARE	Comercializarea rulmentilor pentru cutiile de osii ale vehiculelor de cale ferata si metrou	1A	167	09.03.2005	08.03.2006	30.03.2007	07.03.2011
81.	KRON-TRIEM S.R.L. BRASOV	Revizii planificate tip PTh15, RT, R1, R2, 2R2 si reparatii accidentale la trenul automotor compus din vagon motor X4500 si remorca XR 8400	1A	191	17.04.2007	16.04.2009		
82.	L&D CONSTRUCT SERV S.R.L. BUCURESTI	Salubritate statii de metrou	2A	203	25.04.2007	24.04.2008		
		Salubritate vagoane metrou	2A	204	25.04.2007	24.04.2008		
83.	LEONHARD WEISS RO S.R.L. BUCURESTI	Constructii, consolidari terasamente CF si aparari de maluri	1A	196	16.03.2006	15.03.2007	15.03.2007	15.03.2009
		Constructii linii CF fara sudarea sinelor	1A	250	07.04.2006	06.04.2007	24.04.2007	06.04.2009
		Reparatii linii CF si aparate de cale fara sudarea sinelor	1A	251	07.04.2006	06.04.2007	24.04.2007	06.04.2009
84.	LUCCHINI PIOMBINO S.P.A. PIOMBINO ITALIA	Sina de cale ferata tip 60 E1	1A	101	02.03.2007	01.03.2008		
85.	LUCRARI DE SUDURA LINII DE CAI FERATE SUDAREC S.A. BUCURESTI	Constructia si refacerea caii fara joante	1A	125	13.03.2007	12.03.2009		
86.	M HOLDING INTERNATIONAL INC LTD S.R.L. SIBIU	Filtre de ulei TB 20, TB 30 pentru vehicule feroviare motoare	1B	189	16.04.2007	15.04.2009		
87.	MARUB S.A. BRASOV	Reparatie periodica - RP la vagoanele MFS 38, MFS 40, MFS 100	1A	165	22.03.2007	21.03.2009		

Nr. crt.	Denumire agent economic	Acorduri tehnice feroviare seria AT						
		Domeniul	Clasa risc	Nr. AT	Data emiterii AT	Valabilitate AT	Data eliberării prelungirii	Data expirării prelungirii
88.	MECANOCONSTRUCTII VA S.R.L. BUCURESTI	Reparatii si intretinere linii CF fara sudarea sinelor	1A	149	14.03.2007	13.03.2009		
89.	MOBILIA ROYAL S.R.L. ISALNITA	Revizii planificate si reparatii accidentale la drezinele pantograf	1A	164	21.03.2007	20.03.2009		
90.	MOLDO-CCTP S.A. BOTOSANI	Reparatie periodica si intretinere linii CF, in executie manual, fara sudarea sinelor	1A	242	11.04.2005	10.04.2007	25.04.2007	10.04.2009
		Decolmatari poduri, podete, santuri si taieri de vegetatii	2B	243	11.04.2005	10.04.2007	25.04.2007	10.04.2009
91.	OLTCHIM S.A. RAMNICU VALCEA	Revizii planificate tip PTAE, RT, R1, R2, 2R2 si reparatii accidentale tip RIT, RIR, RAD, RA la locomotive diesel hidraulice DE 450/700/1250 CP	1A	144	24.02.2006	23.02.2007	15.03.2007	22.02.2012
92.	PAN EXPERT EURO S.R.L. CONSTANTA	Reparatii cu specific feroviar si instalatii aferente, exclusiv cele de gaze naturale	2A	152	15.03.2007	14.03.2008		
93.	PANDROL UK LIMITED ANGLIA	Sistem de ancorare pentru prinderea elastica pandrol SFC	1A	196	18.04.2007	17.04.2008		
94.	PLASSER & THEURER EXPORT VON BAHNBAUMASCHINEN GES.M.B.H. AUSTRIA	Masina de mare capacitate de distribuire si profilare a pietrei sparte tip SSP 2005 SWR	1A	117	08.03.2007	07.03.2009		
		Masina de nivelat, aliniat si burat linia si aparatele de cale tip unimat 08-275 SP	1A	150	14.03.2007	13.03.2009		
		Masina de nivelat, ridicat, aliniat si burat linia si aparatele de cale tip unimat 08-475 4S	1A	151	14.03.2007	13.03.2009		
95.	PREBET AIUD S.A. AIUD	Intretinere curenta si reparatie periodica a liniilor si aparatelor de cale cf fara sudarea sinelor in executie manuala	1A	185	16.04.2007	15.04.2008		
96.	PRISTA OIL ROMANIA S.R.L. BUCURESTI	Unsoare universala antifricțiune prista litium ep-2	1B	174	27.03.2007	26.03.2008		
97.	PROCETEL S.A. BUCURESTI	Reparare relee de prag tip PIC-1 PS-80467	1A	146	13.03.2007	12.03.2009		
98.	PRODAN EMANUEL IMPORT-EXPORT S.R.L. TIMISOARA	Consolidari terasamente CF, reamenajare banchete si profilare prisma de piatra sparta	1A	180	30.03.2007	29.03.2008		
99.	QUARK IMPEX S.R.L. BUCURESTI	Sudarea in arc electric a sinelor si a inimilor monobloc (inclusiv setul de materiale), in transportul urban pe sine	1A	105	05.03.2007	04.03.2009		
100.	RAFO S.A. ONESTI	Revizii planificate tip PTAE, RT, R1, R2, 2R2 si reparatii accidentale la locomotive diesel electrice DE 2100 CP	1A	182	30.03.2007	29.03.2009		
101.	RC-CF TRANS BRAȘOV	Tren automotor compus din vagon motor X4500 si remorca XR8400	1A	131 bis	26.04.2007	17.04.2010		
102.	RELOC S.A. BUCURESTI	Revizii planificate tip PTAE, RT, R1, R2, 2R2, R3 si reparatii accidentale la locomotive diesel electrice	1A	193	24.04.2007	23.04.2009		
103.	REPLIN S.R.L. DEJ	Reparatii periodice si intretinere curenta linii CF in executie manuala, exclusiv sudarea sinelor	1A	190	18.03.2005	17.03.2007	19.03.2007	17.03.2009
104.	RER ECOLOGIC SERVICE S.A. BUZAU	Salubritate vagoane calatori	2A	226	30.03.2006	29.03.2007	28.03.2007	29.03.2008
105.	ROGERA S.R.L. CHISODA	Consolidari terasamente CF, reamenajare banchete si profilare prisma de piatra sparta	1A	181	30.03.2007	29.03.2008		
106.	ROMPETROL LOGISTICS S.A. BUCURESTI	Revizii planificate tip PTAE la locomotive diesel electrice DE 2100 CP si la locomotivele diesel hidraulice DE 1250 CP	1A	156	15.03.2007	14.03.2009		
107.	ROMVAG S.A. CARACAL	Osie montata cu roti monobloc tip BA004 pentru vagoane de marfa cu sarcina maxima pe osie de 22,5t si viteza maxima de circulatie de 120 KM/h	1A	122	09.03.2007	08.03.2009		
		Tampon categoria a cursa 105 mm	1A	173	09.03.2006	08.03.2007	18.04.2007	08.03.2012
		Carlig de tractiune	1A	227	31.03.2006	30.03.2007	18.04.2007	30.03.2012
		Aparat de legare 850 kN	1A	228	31.03.2006	30.03.2007	18.04.2007	30.03.2012
108.	ROMWATT DISTRIBUTIE S.R.L. PASCANI	Comercializare piese de schimb pentru locomotive si vagoane	1A	168	23.03.2007	22.03.2009		
109.	S.N.T.F.C. C.F.R. - CALATORI S.A. R.T.F.C. TIMIȘOARA, REVIZIA DE VAGOANE TIMIȘOARA CALATORI SIMERIA	Revizia tehnica a trenurilor in statii CF (la compunere, in tranzit, la sosire)	1A	781	02.12.2004	01.12.2006	09.03.2007	01.12.2011

Nr. crt.	Denumire agent economic	Acorduri tehnice feroviare seria AT						
		Domeniul	Clasa risc	Nr. AT	Data emiterii AT	Valabilitate AT	Data eliberării prelungirii	Data expirării prelungirii
110.	S.N.T.F.C. CFR CALATORI S.A. – RTFC IASI, REVIZIA DE VAGOANE IASI (INCLUSIV POST DE REVIZIE BARLAD) IASI	Reparatii defecte accidentale la vagoane de calatori	1A	194	19.04.2007	18.04.2008		
111.	S.N.T.F.M. C.F.R. MARFA S.A. – SUCURSALA BUCURESTI REVIZIA DE VAGOANE BUCURESTI PROGRESU (INCLUSIV POST DE REVIZIE BUCURESTI SUD) BUCURESTI	Revizia tehnica a trenurilor in statii CF (la compunere, in tranzit, la sosire)	1A	112	06.03.2007	05.03.2009		
112.	S.N.T.F.M. CFR - MARFA S.A. - SUCURSALA MARFA BUCURESTI REVIZIA DE VAGOANE PLOIESTI TRIAJ (INCLUSIV LA POSTUL DE REVIZIE BRAZI SI PUNCTUL DE REVIZIE CAMPINA) PLOIESTI	Revizia tehnica a trenurilor in statii C.F. (la compunere, in tranzit, la sosire)	1A	169	26.03.2007	25.03.2012		
113.	SCANDO S.A. BUZAU	Reconditionarea prin sudura a sinelor C.F. si a reperelor de rulare ale aparatelor de cale	1A	159	16.03.2007	15.03.2008		
114.	SIND LOCOMOTIVA S.R.L. CLUJ-NAPOCA	Salubritate spatii in cladiri cu specific feroviar	2A	177	29.03.2007	28.03.2009		
		Curatirea si spalarea locomotivelor	2B	260	11.04.2006	10.04.2007	29.03.2007	10.04.2009
115.	SIRV S.R.L. TARGU MURES	Reparatii curente si accidentale (RC/DA) la vagoane de marfa	1A	88	17.04.2007	16.04.2008		
		Revizia intermediara a franei la vagoanele de marfa (RIF1 si RIF2)	1A	89	17.04.2007	16.04.2008		
116.	SLIDEP SERV COM S.R.L. BRASOV	Salubritate spatii in cladiri cu specific feroviar	2A	154	15.03.2007	14.03.2008		
117.	TARNAVA-DUMBRAVENI S.R.L.	Reparatii si intretinere cladiri cu specific feroviar cu instalatiile aferente exclusiv gaze naturale	2A	155	15.03.2007	14.03.2008		
118.	TRANS CONFER CRAIOVA S.A.	Revizia tehnica a trenurilor de marfa in statii C.F. (la compunere, in tranzit, la sosire)	1A	186	06.04.2007	05.04.2008		
119.	TRANS LINK GRUP S.R.L. BUCURESTI	Reparatii periodice si intretinere curenta linii de cale ferata (exclusiv aparate de cale) in executie manuala, fara sudarea sinelor	1A	183	13.03.2006	12.03.2007	26.03.2007	12.03.2009
		Lucrari de constructii - montaj instalatii SCB	1A	351	16.05.2006	15.05.2007	26.04.2007	15.05.2009
		Lucrari de intretinere si reparatii instalatii S.C.B.	1A	352	16.05.2006	15.05.2007	26.04.2007	15.05.2009
120.	TRANSFEROVIARIA S.A. SIBIU	Revizia tehnica a trenurilor in statii C.F. (la compunere, in tranzit, la sosire)	1A	148	14.03.2007	13.03.2009		
121.	TRANSTEHNIC S.R.L. BRAILA	Revizii planificate si reparatii accidentale la LDH 1250 CP	1A	208 bis	20.04.2007	19.03.2012		
122.	UNICOM S.A. GALATI	Constructii cladiri cu specific feroviar inclusiv instalatiile aferente (cu exceptia gazelor naturale)	2A	88	15.02.2006	14.02.2007	08.03.2007	14.02.2009
		Reparatii modernizari consolidari si intretinere cladiri cu specific feroviar inclusiv instalatiile aferente (cu exceptia celor de gaze naturale)	2A	89	15.02.2006	14.02.2007	08.03.2007	14.02.2009
		Constructii poduri metalice pietonale acces public la peronele statiilor C.F. si protectie anticoroziva	1A	90	15.02.2006	14.02.2007	08.03.2007	14.02.2009
		Constructii reparatii si intretinere perone copertine rampe si cheiuri	2A	91	15.02.2006	14.02.2007	08.03.2007	14.02.2009
123.	WIEBE ROMANIA S.R.L. BUCURESTI	Confectionarea si reconditionarea joantelor izolatoare lipite	1A	523	28.07.2006	27.01.2007	02.03.2007	27.07.2007

ONFR Autorizații și vize periodice emise de AFER pentru laboratoare de încercări
conform OMT nr. 410/1999 în perioada 01.03.2007 – 30.04.2007

Nr. crt.	Denumire societate	Localitate sediu	Denumire laborator de încercări*	AL/ VIZĂ AL	Nr. autorizație Seria AL	Valabilitate viză**	Data semnării
1.	ALTEX SRL	TULCEA	Laborator de încercări	VIZĂ AL	280/2006-R	31.07.2008	03.04.2007
2.	ARTEGO SA	TG.JIU	Laborator central	VIZĂ AL	086/2001-R3	14.02.2003- 14.02.2005- 14.02.2007- 14.02.2009	02.04.2007
3.	CAROMET SA	CARANSEBEȘ	Laborator de încercări mecanice	VIZĂ AL	063/2000-R2	29.10.2002- 29.10.2004- 29.10.2006- 29.10.2008	09.03.2007
4.	CILINDRUL SA	CĂLAN	Laboratorul de verif. și încercări	AL	303/2007	04.04.2007- 03.04.2009	05.04.2007
5.	FARTEC SA	BRAȘOV	Laborator de articole tehnice din cauciuc	VIZĂ AL	095/2001-R3	27.03.2003- 27.03.2005- 27.03.2007- 27.03.2009	12.04.2007
6.	IPOEB SA	BISTRIȚA	Laboratorul SC IPOEB SA	VIZĂ AL	092/2001-R3	18.03.2003- 18.03.2005- 18.03.2007- 18.03.2009	07.03.2007
7.	OANA-TUDOR SRL	BALȘ	Laboratorul de analize și încercări fizico-chimice	VIZĂ AL	089/2001-R3	08.03.2003- 08.03.2005- 08.03.2007- 08.03.2009	27.03.2007
8.	SNTFM BRAȘOV- DEPOUL LOC. TG.MUREȘ	TG.MUREȘ	Laboratorul de determinări fizico-chimice	AL	228 / 2004		26.03.2007
9.	SNTFM CFR MARFĂ SA - SUCURSALA CRAIOVA DEPOUL DE EXPLOATARE MARFĂ ROȘIORI	ROȘIORII DE VEDE	Laborator de determinări fizico-chimice	VIZĂ AL	236/2005-R	23.01.2007- 23.01.2009	03.04.2007
10.	SNTFM CFR MARFĂ SA - SUCURSALA MARFĂ TIMIȘOARA DEPOUL EXPLOATARE MARFĂ CARANSEBEȘ	CARANSEBEȘ	Laboratorul de determinări fizico-chimice	VIZĂ AL	088/2001-R3	21.02.2003- 21.02.2005- 21.02.2007- 21.02.2009	27.03.2007
11.	X-OIL GRUP SRL	PLOIEȘTI	Laborator de încercări	VIZĂ AL	238/2005-R	14.03.2007- 14.03.2009	02.04.2007

* Lista detaliată a încercărilor autorizate pentru fiecare laborator de încercări menționat în listă se află în anexa autorizației emise de AFER și poate fi consultată la deținător sau la AFER;

**Autorizația se acordă pentru o perioadă de 10 ani de la data eliberării și este valabilă numai în condițiile vizării periodice a acesteia, de către AFER, la intervale de doi ani începând de la data eliberării ei.

ONFR Atestate și vize periodice emise de AFER pentru standuri și dispozitive speciale
conform OMT nr. 410/1999 în perioada 01.03.2007 – 30.04.2007

Nr. crt.	Denumire societate	Localitate sediu	Denumire stand/ dispozitiv special	Cod stand/ dispozitiv special	AS/viză AD/viză	Nr. atestat AS/AD	Valabilitate*	Data semnării
1.	ATELIERELE CFR GRIVIȚA SA	BUCUREȘTI	Stand pt. probarea pneum. A robinetelor frontale de aer și semiacpl. De aer	COD 280 DR	VIZĂ AS	1279/2003	27.02.2005- 27.02.2007- 27.02.2009	15.03.2007
			Stand probat reguloare automate de timonerie tip DRV și tip DA2	NR.INV. 50644	VIZĂ AS	1850/2005-R	08.03.2007- 08.03.2009	15.03.2007
			Stand pt.probat cilindri de frână cu regulator de timonerie încorporat tip CK10" și PB10"	NR.INV.41368	VIZĂ AS	1864/2005	24.03.2007- 24.03.2009	02.04.2007
			Stand pt.verif.arcurile suspensiei secundare a boghiului tip MINDEN-DEUTZ	NR.INV.41314	VIZĂ AS	1857/2005	22.03.2007- 22.03.2009	02.04.2007
			Stand pt.probat cilindrul de acționare al patinei electromagnetice	COD G 417	VIZĂ AS	1858/2005	22.03.2007- 22.03.2009	05.04.2007
			Stand pt.demontat, montat și verif.sub sarcină boghiu tip GP 200	NR.INV.30328	VIZĂ AS	374/2001-R	28.03.2003- 28.03.2005- 28.03.2007- 28.03.2009	05.04.2007

Nr. crt.	Denumire societate	Localitate sediu	Denumire stand/ dispozitiv special	Cod stand/ dispozitiv special	AS/viză AD/viză	Nr. atestat AS/AD	Valabilitate*	Data semnării
2.	BEGA REPARAȚII VAGOANE SA	TIMIȘOARA	Disp.de măsurat rezist. electrică a vag.de marfă	COD S8-2	VIZĂ AD	1828/2005	07.02.2007-07.02.2009	14.03.2007
			Stand de probat camera de comandă cu valvă de descărcare rapidă tip ALV-9A	COD S9-10	VIZĂ AS	289/2001-R	27.02.2003-27.02.2005-27.02.2007-27.02.2009	14.03.2007
3.	CAROMET SA	CARANSEBEȘ	Stand pt.presat și depresat componente osie montată	NR.INV.430/300 922	AS	2659/2007	07.03.2007-06.03.2009	09.03.2007
			Disp.de măsurat dimens.buzei roții	SERIA 169-1992	AD	2658/2007	07.03.2007-06.03.2009	09.03.2007
4.	CFR - SIRV TITU SA	TITU	Stand de probat releul de presiune tip KE 1c	COD SPRP 04.00	VIZĂ AS	304/2001-R1	28.02.2003-28.02.2005-28.02.2007-28.02.2009	26.04.2007
			Stand pt.proba pneumatică a semiacpl. de aer și a robinetelor frontale de aer	COD SPSR 03.00	VIZĂ AS	303/2001-R1	28.02.2003-28.02.2005-28.02.2007-28.02.2009	26.04.2007
			Stand de probat schimbătorul de regim M-P	COD SRMP 06.00	VIZĂ AS	306/2001-R1	28.02.2003-28.02.2005-28.02.2007-28.02.2009	26.04.2007
			Stand de probat camera de comandă cu valvă de descărcare rapidă tip ALV-9a	COD SPCC 05.00	VIZĂ AS	305/2001-R1	28.02.2003-28.02.2005-28.02.2007-28.02.2009	26.04.2007
			Stand mobil pt.probe finale la inst.de frână	COD SMPF 02.00	VIZĂ AS	302/2001-R1	28.02.2003-28.02.2005-28.02.2007-28.02.2009	26.04.2007
			Disp.de măsurat dimens.buzei roții	COD DVB 1-40	VIZĂ AD	360/2001-R	29.03.2003-29.03.2005-29.03.2007-29.03.2009	26.04.2007
			Disp.de măsurat dimens.buzei roții	COD DVB 1-40	VIZĂ AD	361/2001-R	29.03.2003-29.03.2005-29.03.2007-29.03.2009	26.04.2007
			Disp.de măsurat dist.dintre fețele ext.ale buzelor roților osiei montate	COD DD 1410	VIZĂ AD	362/2001-R	29.03.2003-29.03.2005-29.03.2007-29.03.2009	26.04.2007
			Disp.de măsurat dist.dintre fețele int.ale roților osiei montate	COD DVI 1360	VIZĂ AD	359/2001-R	29.03.2003-29.03.2005-29.03.2007-29.03.2009	26.04.2007
			5.	CFR IRLU SA - SECȚIA IRLU ADJUD	ADJUD	Stand de verif.și reglat relee	NR.INV.2014	VIZĂ AS
Stand pt.verif.și reglat disp.de siguranță și vigilență tip DSV	NR.INV.2016	VIZĂ AS				1816/2005	01.02.2007-01.02.2009	12.03.2007
Stand pt.verif.și reglat regulator automat de tensiune RAT	NR.INV.2017	VIZĂ AS				1818/2005	01.02.2007-01.02.2009	12.03.2007
Stand pt.verif.cutie tranzistorizată	NR.INV.2015	VIZĂ AS				1817/2005	01.02.2007-01.02.2009	12.03.2007
6.	CFR IRLU SA - SECȚIA IRLU BRĂILA	BRĂILA	Stand pt.verif.rezist.la presiune hidrolică	NR. 005	AS	2678/2007	11.04.2007-10.04.2009	12.04.2007
7.	CFR IRLU SA - SECȚIA IRLU BUCUREȘTI TRIAJ	BUCUREȘTI	Stand pt.probat pompe hidrostatice	COD PH-MR-01	AS	2647/2007	02.03.2007-01.03.2009	07.03.2007
8.	CFR IRLU SA - SECȚIA IRLU BUCUREȘTI TRIAJ (Punct de lucru PLOIEȘTI)	BUCUREȘTI	Stand pt.verif.forței de smulgere a conductorului de conexiune din corpul periei	COD SPME-01	VIZĂ AS	1288/2003	03.03.2005-03.03.2007-03.03.2009	26.03.2007
			Stand pt.verif.rezist.de contact între perie și conductorul de conexiune	COD SPME-02	VIZĂ AS	1304/2003	24.03.2005-24.03.2007-24.03.2009	26.03.2007
9.	CFR IRLU SA - SECȚIA IRLU BUZĂU	BUZĂU	Stand pt.verif.stații radio emisie-recepție	COD 700-IRLU	AS	1847/2005	09.03.2005-08.03.2007	30.03.2007
			Stand de probe pt.electromotorul de acționare al graduatorului	COD 622DB	VIZĂ AS	265/2001-R	22.02.2003-22.02.2005-22.02.2007-22.02.2009	19.04.2007

Nr. crt.	Denumire societate	Localitate sediu	Denumire stand/ dispozitiv special	Cod stand/ dispozitiv special	AS/viză AD/viză	Nr. atestat AS/AD	Valabilitate*	Data semnării
10.	CFR IRLU SA - SECȚIA IRLU BUZĂU	BUZĂU	Stand pt.probat manometre	COD 623DB	VIZĂ AS	264/2001-R	22.02.2003-22.02.2005-22.02.2007-22.02.2009	19.04.2007
			Stand de probe pt. motoare electrice trifazate	COD 626 DB	VIZĂ AS	266/2001-R	22.02.2003-22.02.2005-22.02.2007-22.02.2009	19.04.2007
			Stand de probat injectoare pt.mot.diesel	COD 629DB	VIZĂ AS	269/2001-R	22.02.2003-22.02.2005-22.02.2007-22.02.2009	19.04.2007
			Stand de probe pt. contactori electropneumatici, inversoare de sens și disp.de comandă pantograf	COD 630DB	VIZĂ AS	268/2001-R	22.02.2003-22.02.2005-22.02.2007-22.02.2009	19.04.2007
			Stand de decanelat colector pt.motor de tracț.	COD 624 DB	VIZĂ AS	267/2001-R	22.02.2003-22.02.2005-22.02.2007-22.02.2009	19.04.2007
11.	CFR IRLU SA - SECȚIA IRLU ORADEA	ORADEA	Disp.de măsurat dist.dintre fețele int.ale roților osiei montate	SERIE 063	VIZĂ AD	259/2001-R	15.02.2003-15.02.2005-15.02.2007-15.02.2009	07.03.2007
12.	CFR IRLU SA - SECȚIA IRLU SIMERIA	SIMERIA	Stand de probat disp.de siguranță și vigilență	COD DSV-01	AS	2650/2007	05.03.2007-04.03.2009	07.03.2007
			Stand de probat întrerupătoare automate pt. CFR tip USOL 100A	COD USOL-1	AS	2651/2007	05.03.2007-04.03.2009	07.03.2007
13.	CFR IRV CONSTANȚA SA - SIRV PALAS	PALAS	Stand pt. încerc. pneum. a semiacuplărilor de aer și robinetelor frontale de aer	COD SPR AJ 01	VIZĂ AS	273/2001-R	25.02.2003-25.02.2005-25.02.2007-25.02.2009	16.03.2007
			Stand pt. încerc. hidraulică A semiacuplărilor de aer	COD SPS-01	VIZĂ AS	272/2001-R	25.02.2003-25.02.2005-25.02.2007-25.02.2009	16.03.2007
			Stand probat valvă de descărcare tip HIK	COD SPVD Hik-01	VIZĂ AS	295/2001-R	25.02.2003-25.02.2005-25.02.2007-25.02.2009	16.03.2007
			Stand mobil de probe finale la instal. De frână	COD SMPF-01	VIZĂ AS	296/2001-R	27.02.2003-27.02.2005-27.02.2007-27.02.2009	16.03.2007
			Stand mobil de probe finale la instal. De frână	COD SMPF-02	VIZĂ AS	297/2001-R	27.02.2003-27.02.2005-27.02.2007-27.02.2009	16.03.2007
			Stand mobil de probe finale la instal. De frână	COD SMPF-03	VIZĂ AS	298/2001-R	27.02.2003-27.02.2005-27.02.2007-27.02.2009	16.03.2007
14.	CFR IRV SA CONSTANȚA - SECȚIA IRV ORADEA	ORADEA	Stand pt.probat distrib.de aer tip 1cSL	COD SFKE	VIZĂ AS	1825/2005	02.02.2007-02.02.2009	07.03.2007
			Disp.de măsur. diametrul roții în planul cercului nominal de rulare	SERIA 42-09-03	VIZĂ AD	1821/2005	02.02.2007-02.02.2009	07.03.2007
			Disp.de măsur.dist.dintre fețele int. ale roților osiei montate	SERIA 37-05-03	VIZĂ AD	1820/2005	01.02.2007-01.02.2009	07.03.2007
			Disp.de măsur. dimensiuni buzei roții	SERIA 027-07-98	VIZĂ AD	1819/2005	01.02.2007-01.02.2009	07.03.2007
			Stand mobil pt.probe finale la instal.de frână	COD SMPF	VIZĂ AD	1823/2005	02.02.2007-02.02.2009	07.03.2007
15.	CFR IRV SA CONSTANȚA - SIRV CARANSEBEȘ	CARANSEBEȘ	Stand de încercat la tracț. axe triunghiulare și bare bifurcate	COD SF-09	AS	2652/2007	05.03.2007-04.03.2009	07.03.2007
16.	CFR IRV SA CONSTANȚA - SIRV CURTICI	CURTICI	Stand de probat arcuri în foi	NR.INV.III19	VIZĂ AS	1753/2004-R1	29.11.2006-29.11.2008	26.03.2007

Nr. crt.	Denumire societate	Localitate sediu	Denumire stand/ dispozitiv special	Cod stand/ dispozitiv special	AS/viză AD/viză	Nr. atestat AS/AD	Valabilitate*	Data semnării
17.	CFR IRV SA CONSTANȚA – SIRV SIBIU LINIA DE REPARAȚII BRAȘOV TRIAJ	BRAȘOV	Stand mobil pt.probe finale la inst.de frână	COD SPF V 01	VIZĂ AS	1269/2003R	11.02.2005- 11.02.2007- 11.02.2009	02.04.2007
			Stand mobil pt.probe finale la inst.de frână	COD SPF V 02	VIZĂ AS	1270/2003-R	11.02.2005- 11.02.2007- 11.02.2009	02.04.2007
18.	CFR SIRV BRAȘOV SA	BRAȘOV	Dispozitiv măsur. Diametrul roții în planul cercului nominal de rulare	SERIA 46-2003	VIZĂ AD	1814/2005	27.01.2007- 27.01.2009	15.03.2007
19.	CFR SIRV TITU SA	TITU	Stand probat distrib. Aer tip KE	COD SDAKE	AS	301/2001-R1	28.02.2003- 28.02.2005- 28.02.2007- 28.02.2009	26.04.2007
20.	CILINDRUL SA	CĂLAN	Stand pt.încercarea la șoc a saboților de frână din fontă tip P10,mărimile S1 și S2	COD SIS 01	AS	2675/2007	04.04.2007- 03.04.2009	05.04.2007
21.	COMPANIA DE TRANSPORT FEROVIAR BUCUREȘTI SA	PLOIEȘTI	Stand reostatic de probat locom. diesel/ electrice	COD CTF-SD- 018	VIZĂ AS	1852/2005	09.03.2007- 09.03.2009	02.04.2007
			Stand de rodaj ansamblu boghiu de la LDE 2100	COD CTF-SD- 006	VIZĂ AS	1849/2005	09.03.2007- 09.03.2009	02.04.2007
			Stand pt.probat cămăși cilindri și chiulase pt. compresoare	COD CTF-SD- 015	VIZĂ AS	1848/2005	09.03.2007- 09.03.2009	02.04.2007
			Stand de rodaj și probat subansambl.serv.aux.	COD CTF-SD- 005	VIZĂ AS	1838/2005	09.03.2007- 09.03.2009	02.04.2007
			Stand de probat regulate mecan. pt. mot. diesel de locom.	COD CTF-SD- 004	VIZĂ AS	1851/2005	09.03.2007- 09.03.2009	02.04.2007
22.	CONSTANTIN GRUP SRL	BUCUREȘTI	Stand de probat compresoare de aer	COD ST-CA 18	VIZĂ AS	1829/2005	07.02.2007- 07.02.2009	02.04.2007
			Stand de probat pompe de injecție în linie	COD ST-PIL 17	VIZĂ AS	1774/2004	19.12.2006- 19.12.2008	02.04.2007
			Stand de probat vitezometre HASSLER	COD ST-S 08 VH	VIZĂ AS	1243/2003-R	20.01.2005- 20.01.2007- 20.01.2009	02.04.2007
23.	ELECTROPUTERE SA	CRAIOVA	Stand de probe reostatice pentru loc.diesel electrice	COD 2348511	VIZĂ AS	206/2000-R	28.12.2002- 28.12.2004- 28.12.2006- 28.12.2008	21.03.2007
			Stand de probe în regim asimetric cu aliment.prin pantograf la 25kV	COD 111197	VIZĂ AS	211/2002-R	04.01.2003- 04.01.2005- 04.01.2007- 04.01.2009	21.03.2007
24.	EXIMPROD GRUP SA	BUZĂU	Stand de probat izolatoare	COD ST-02-ITS	VIZĂ AS	1361/2003-R	17.04.2005- 17.04.2007- 17.04.2009	30.03.2007
25.	FARTEC SA	BRAȘOV	Stand pt.proba hidr.de rezist.a furtunurilor din cauciuc pt.frâna cu aer comprimat	NR.Ch-M-2505	AS	1884/2005	27.03.2003- 27.03.2005- 27.03.2007- 27.03.2009	12.04.2007
26.	FILIALA FEROTRANS CCCF CHITILA SA	CHITILA	Stand pt.încercarea pneumatică și hidr. semiacoplărilor de aer și a robintelor frontale de aer	NR.INV.5-CH	AS	2669/2007	02.04.2007- 01.04.2009	03.04.2007
			Stand de măsurat cadre de boghiuri tip Y25	NR.INV.2-CH	AS	2672/2007	02.04.2007- 01.04.2009	03.04.2007
			Stand pt.probat regulatorul automat de timonerie SAB tip DRV	NR.INV.7-CH	AS	2671/2007	02.04.2007- 01.04.2009	03.04.2007
			Stand mobil de probe finale la instal. De frână	NR.INV.6-CH	AS	2668/2007	02.04.2007- 01.04.2009	03.04.2007
			Stand pt.probat sub sarcină boghiuri tip Y	NR.INV.1-CH	AS	2667/2007	02.04.2007- 01.04.2009	03.04.2007
			Stand de probat arcuri elicooidale	NR.INV.3-CH	AS	2670/2007	02.04.2007- 01.04.2009	03.04.2007
27.	FRIREP SA	PAȘCANI	Stand de probat releul de presiune tip DU 21/2,2	COD FRP-ST02	AS	2662/2007	23.03.2007- 22.03.2009	26.03.2007
			Stand de probat robinetul mecanicului tip KD 2	COD FRP-ST 10-00	VIZĂ AS	1839/2005	17.02.2007- 17.02.2009	24.04.2007

Nr. crt.	Denumire societate	Localitate sediu	Denumire stand/ dispozitiv special	Cod stand/ dispozitiv special	AS/viză AD/viză	Nr. atestat AS/AD	Valabilitate*	Data semnării
28.	ÎNȚREȚINERE ȘI REPARAȚII VAGOANE CARANSEBEȘ SA	CARANSEBEȘ	Stand de probat relee de presiune tip DU	COD SF-07	VIZĂ AS	1843/2005	07.03.2007-07.03.2009	18.04.2007
			Stand de probat acceleratoare pt.frânări rapide tip EB3 și supape de aliment. întârz.tip RF1	COD SF-06	VIZĂ AS	1842/2005	07.03.2007-07.03.2009	18.04.2007
			Stand mobil pt.probe finale la inst.de frână	COD SF-05	VIZĂ AS	344/2001-R	25.03.2003-25.03.2005-25.03.2007-25.03.2009	18.04.2007
			Stand pt.încercarea pneumatică a semiacupl.de aer și a robinetelor de aer	COD SF-04	VIZĂ AS	343/2001-R	25.03.2003-25.03.2005-25.03.2007-25.03.2009	18.04.2007
29.	IRLU SA - SECȚIA IRLU BUCUREȘTI TRIAJ	BUCUREȘTI	Disp.de măsurat jocul radial la rulmenți	COD DMJRR	VIZĂ AD	1854/2005	20.03.2007-20.03.2009	26.03.2007
			Stand pt.rodă în gol și verif.reductor-inversor tip NG 1200/2	COD SRVRI	VIZĂ AD	1855/2005	20.03.2007-20.03.2009	26.03.2007
			Stand pt.rodă în gol și verif.transm.hidr.tip TH2	COD SRVTH	VIZĂ AS	1856/2005	20.03.2007-20.03.2009	26.03.2007
30.	ISAF SA	BUCUREȘTI	Stand de verif. echip.pt.linia de contact	COD Lc-0915 ISAF SA	VIZĂ AS	1274/2003-R1	16.02.2005-16.02.2007-16.02.2009	02.04.2007
31.	MOBILPLAST SA	IAȘI	Stand pt.verif.rezist.la izolație electrică a plăcilor izolatoare din polietilenă	COD SVR-01	AS	2663/2007	26.03.2007-25.03.2009	28.03.2007
32.	PETROUTILAJ SA	CÂMPINA	Stand de măsurat cadre boghiuri tip Y25	NR.INV.18-6680	VIZĂ AS	1837/2005	17.02.2007-17.02.2009	25.04.2007
			Stand de probat regulator automat de timonerie SAB tip DRV	NR.INV.22-6957	AS	2683/2007	24.04.2007-23.04.2009	25.04.2007
33.	REMARUL "16 FEBRUARIE" SA	CLUJ-NAPOCA	Stand de probat regulatoare aut.de timonerie SAB,tip DRV	COD IES 110-128	VIZĂ AS	1199/2002-R	29.11.2004-29.11.2006-29.11.2008	21.03.2007
			Stand de probat reg.antipatinaj tip M2	COD IES 110-125	VIZĂ AS	1203/2002-R	02.12.2004-02.12.2006-02.12.2008	21.03.2007
			Stand multifuncț.de probat subansabl. echip.de frână	COD IES 110-126	VIZĂ AS	1197/2002-R	28.11.2004-28.11.2006-28.11.2008	21.03.2007
			Stand de probat regulatoare centrifugale tip AR 11	COD IES 110-124	VIZĂ AS	1202/2002-R	02.12.2004-02.12.2006-02.12.2008	21.03.2007
			Stand de probat relee de presiune tip DU 21/2,2	COD IES 110-127	VIZĂ AS	1198/2002-R	28.11.2004-28.11.2006-28.11.2008	21.03.2007
			Stand de probat ventil de descărcare tip M	COD IES 110-122	VIZĂ AS	1200/2002-R	02.12.2004-02.12.2006-02.12.2008	21.03.2007
			Stand de probat supape de siguranță tip M	COD IES 110-123	VIZĂ AS	1201/2002-R	02.12.2004-02.12.2006-02.12.2008	21.03.2007
34.	REPLIN REPARAȚII LINII FERROVIARE INDUSTRIALE SRL	DEJ	Tipar pt.măsurat ecartamentul și nivelul liniei de cale ferată și metrou	SERIA 4258	AD	2648/2007	05.03.2007-04.03.2009	07.03.2007
35.	REVA SA	SIMERIA	Stand de probat regulatoare automate de timonerie SAB tip DRV	NR.INV.310487	VIZĂ AS	1191/2002-R	27.11.2004-27.11.2006-27.11.2008	05.03.2007
			Stand de măsurat cadre de boghiuri tip Y25	COD 6.440.591.55	VIZĂ AS	070/2000-R	28.12.2002-28.12.2004-28.12.2006-28.12.2008	05.03.2007
			Stand de probat regulatoare aut.de timonerie SAB tip DRV	COD 2.440.591.39	VIZĂ AS	1193/2002-R	27.11.2004-27.11.2006-27.11.2008	05.03.2007
			Stand de măsurat cadre de boghiuri tip H și ORE	COD 6.440.591.54	VIZĂ AS	071/2000-R	28.12.2002-28.12.2004-28.12.2006-28.12.2008	05.03.2007
			Disp.de măsurat diametrul roții în planul cercului nominal de rulare	COD DDR 1050-01/2	VIZĂ AD	079/2000-R1	28.12.2002-28.12.2004-28.12.2006-28.12.2008	05.03.2007

Nr. crt.	Denumire societate	Localitate sediu	Denumire stand/ dispozitiv special	Cod stand/ dispozitiv special	AS/viză AD/viză	Nr. atestat AS/AD	Valabilitate*	Data semnării
36.	REVA SA	SIMERIA	Stand de probat rezist.de încălz.și verif.	NR.INV.300227	VIZĂ AS	1264/2003	02.02.2005-02.02.2007-02.02.2009	07.03.2007
			Stand de probat relee de minimă tensiune	NR.INV.300223	VIZĂ AS	1263/2003	02.02.2005-02.02.2007-02.02.2009	07.03.2007
			Stand de probat invertori de tensiune	NR.INV.310506	VIZĂ AS	1262/2003	02.02.2005-02.02.2007-02.02.2009	07.03.2007
			Stand de probat generatoare electrice de tensiune	NR.INV.300228	VIZĂ AS	1261/2003	02.02.2005-02.02.2007-02.02.2009	07.03.2007
			Stand de probat reglatoarele de tensiune	NR.INV.300225	VIZĂ AS	1260/2003	02.02.2005-02.02.2007-02.02.2009	07.03.2007
			Stand de încercat la tracț.aparat de legare	NR.INV.300239	VIZĂ AS	1285/2003	06.03.2005-06.03.2007-06.03.2009	02.04.2007
			Stand de probat sub sarcină boghiuri tip Y25 și tip MINDEN-DEUTZ	NR.INV.300217	VIZĂ AS	1284/2003	06.03.2005-06.03.2007-06.03.2009	02.04.2007
			Stand de măsurat cadru de boghiu tip MINDEN-DEUTZ	NR.INV.310499	VIZĂ AS	1282/2003	06.03.2005-06.03.2007-06.03.2009	03.04.2007
			Stand de montat și verif.boghiu tip MINDEN-DEUTZ	NR.INV.300216	VIZĂ AS	1280/2003	06.03.2005-06.03.2007-06.03.2009	03.04.2007
			Stand de probat relee de presiune tip DU	NR.INV.300218	AS	2680/2007	16.04.2007-15.04.2009	17.04.2007
37.	ROMÂNIA EUROEST SA	CONSTANȚA	Stand mobil de probe finale la instal. de frână	COD SMF 001	VIZĂ AS	300/2001-R	28.02.2003-28.02.2005-28.02.2007-28.02.2009	16.03.2007
38.	SEFER SRL	CLUJ-NAPOCA	Tipar pt.măsurat ecartamentul și nivelul liniei de cale ferată și metrou	SERIA 913	AD	2649/2007	05.03.2007-04.03.2009	07.03.2007
39.	SERVICE FAUR SRL	BUCUREȘTI	Stand pt.probat alternator tip AMT 80A-28V	COD SF-SD-003	VIZĂ AS	241/2001-R	07.02.2003-07.02.2005-07.02.2007-07.02.2009	15.03.2007
			Stand pt.probat demaror tip D15-24E	COD SF-SD-001	VIZĂ AS	242/2001-R	07.02.2003-07.02.2005-07.02.2007-07.02.2009	15.03.2007
40.	SNTFC CFR CĂLĂTORI SA - RTFC BUCUREȘTI DEPOUL CFR BUCUREȘTI CĂLĂTORI	BUCUREȘTI	Stand de probat stații pt.încărcat baterii de acumulatori	COD SVAIBA-LE-01	AS	2661/2007	16.03.2007-15.03.2009	19.03.2007
			Stand de probat relee de presiune,presostate și manocontacte pt.LE	COD SVRPH-LE-01	AS	2679/2007	16.04.2007-15.04.2009	17.04.2007
			Stand de probat amplificatoare de relee pt.locom.electrice	COD SVAR-LE-01	AS	2681/2007	20.04.2007-19.04.2009	24.04.2007
			Stand de probat instalații de siguranță și vigilență	COD DSV-07	AS	2682/2007	20.04.2007-19.04.2009	24.04.2007
41.	SNTFC CFR CĂLĂTORI SA - RTFC BUCUREȘTI DEPOUL CFR PLOIEȘTI	PLOIEȘTI	Stand pt.încărcare baterii de acumulatori	NR.INV.2978	AS	2673/2007	03.04.2007-02.04.2009	03.04.2007
			Șubler pt.verif.buză bandaj	SERIA 001-03-03	AD	2664/2007	29.03.2007-28.03.2009	02.04.2007
			Șubler pt.verif.buză bandaj	SERIA 007-03-03	AD	2665/2007	29.03.2007-28.03.2009	02.04.2007
			Șubler pt.verif.buză bandaj	SERIA 008-03-03	AD	2666/2007	29.03.2007-28.03.2009	02.04.2007
42.	SNTFC CFR CĂLĂTORI SA - RTFC BUCUREȘTI REV.VAG.PLOIEȘTI SUD	PLOIEȘTI	Dispozitiv măsurat diametrul roții în planul cercului nominal de rulare	SERIA 111-10-05	AD	2660/2007	15.03.2007-14.03.2009	16.03.2007
43.	SNTFC CFR CĂLĂTORI SA - RTFC CLUJ-NAPOCA REV.VAG.ORADEA	ORADEA	Disp.de măsurat distanța dintre fețele int. ale roților osiei montate	SERIA 006-06-98	AD	2653/2007	07.03.2007-06.03.2009	09.03.2007

Nr. crt.	Denumire societate	Localitate sediu	Denumire stand/ dispozitiv special	Cod stand/ dispozitiv special	AS/viză AD/viză	Nr. atestat AS/AD	Valabilitate*	Data semnării
44.	SNTFC CFR CĂLĂTORI SA - RTFC CLUJ-NAPOCA REV.VAG.ORADEA	ORADEA	Disp.de măsurat dimens. buzei roții	SERIA 022-09-99	AD	2654/2007	07.03.2007-06.03.2009	09.03.2007
			Disp.de măsurat dimens. buzei roții	SERIA 026-09-99	AD	2655/2007	07.03.2007-06.03.2009	09.03.2007
			Disp.de măsurat dimens.buzei roții	SERIA 065-05-03	AD	2656/2007	07.03.2007-06.03.2009	09.03.2007
			Disp.de măsurat dimens.buzei roții	SERIA 227-92	AD	2657/2007	07.03.2007-06.03.2009	09.03.2007
45.	SNTFC CFR CĂLĂTORI SA - RTFC CONSTANȚA REV.VAG.MANGALIA	MANGALIA	Stand fix pt.probe finale la inst.de frână	COD SFPF	AS	2674/2007	03.04.2007-02.04.2009	05.04.2007
46.	SNTFC CFR CĂLĂTORI SA - RTFC CONSTANȚA SA - DEPOUL CF MEDGIDIA	MEDGIDIA	Stand probat injectoare pt. motoare diesel loc.	NR.INV.2/317	VIZĂ AS	1809/2005	25.01.2007-24.01.2009	26.04.2007
			Stand reostatic pt.probat și reglat locom.LDE 2100CP	NR.INV.2-00416	AS	2684/2007	25.04.2007-24.04.2009	26.04.2007
47.	SNTFC CFR CĂLĂTORI SA - RTFC CRAIOVA DEPOUL CFR PITEȘTI CĂLĂTORI	PITEȘTI	Stand de probat inj. pt.mot.diesel de locom.	COD DP-4165	VIZĂ AS	230/2000-R	15.01.2003-15.01.2005-15.01.2007-15.01.2009	05.04.2007
			Stand de probat termostate și presostate	NR.INV.5075	VIZĂ AS	226/2001	15.01.2003-15.01.2005-15.01.2007-15.01.2009	05.04.2007
			Stand multifuncțional de probat echip.de frână KNORR-BREMSE	COD DP-4235	VIZĂ AS	229/2001-R	15.01.2003-15.01.2005-15.01.2007-15.01.2009	05.04.2007
48.	SNTFC CFR CĂLĂTORI SA - RTFC CRAIOVA REV.VAG.CRAIOVA	CRAIOVA	Stand mobil pt.probe finale la inst.de frână	COD SPF-014	VIZĂ AS	313/2001-R	01.03.2003-01.03.2005-01.03.2007-01.03.2009	22.03.2007
49.	SNTFC CFR CĂLĂTORI SA - RTFC IAȘI DEPOUL DE LOCOMOTIVE CFR SUCEAVA NORD	SUCEAVA	Stand pt. verif. întrerupătoare automate tip USOL	COD DAS 7	AS	2677/2007	10.04.2007-09.04.2009	11.04.2007
			Stand pt. verif. inst.INDUSI și DSV	NR.INV.320013	AS	2676/2007	10.04.2007-09.04.2007	11.04.2007
50.	SNTFC CFR CĂLĂTORI SA - RTFC TIMIȘOARA DEPOUL CFR TIMIȘOARA	TIMIȘOARA	Stand de probat amplificatoare de relee de la locom.electrice	COD SPAR-01	VIZĂ AS	1737/2004	23.11.2006-23.11.2008	26.03.2007
51.	SNTFC CFR CĂLĂTORI SA - RTFC TIMIȘOARA REVIZIA DE VAGOANE SIMERIA-CĂLĂTORI	SIMERIA	Disp.de măsurat dist.dintre fețele int.ale roților osiei montate	SERIA 003-03-02	VIZĂ AD	1254/2003	26.01.2005-26.01.2007-26.01.2009	09.03.2007
			Disp.de măsurat dist. dintre fețele ext.ale buzelor roților osiei montate	SERIA 092-92	VIZĂ AD	1253/2003	26.01.2005-26.01.2007-26.01.2009	09.03.2007
			Disp.de măsurat dimens.buzei roții	SERIA 013-08-01	VIZĂ AD	1246/2003	26.01.2005-26.01.2007-26.01.2009	09.03.2007
52.	SNTFM CFR MARFĂ SA - SUCURSALA MARFĂ CONSTANȚA-FERRY BOAT REV.VAG.FETEȘTI	FETEȘTI	Disp.de măsurat dist.dintre fețele int.ale roților osiei montate	SERIA 711-07-01	AD	1827/2005	06.02.2007-06.02.2009	05.04.2007
			Disp.de măsurat dimens. buzei roții	SERIA 015-08.01	AD	1826/2005	06.02.2007-06.02.2009	05.04.2007
53.	SNTFM CFR MARFĂ SA - SUCURSALA MARFĂ IAȘI REV.VAG.DORNEȘTI	DORNEȘTI	Disp.de măsurat diametrul roții	COD DDR 1050	VIZĂ AD	1799/2005	17.01.2007-17.01.2009	02.04.2007
			Disp.de măsurat dist.dintre fețele int.ale roților osiei montate	COD DVI 1360	VIZĂ AD	1800/2005	17.01.2007-17.01.2009	02.04.2007
			Disp.de măsurat dimens.buzei roții	COD DVB 1-40	VIZĂ AD	1801/2005	17.01.2007-17.01.2009	02.04.2007
54.	SNTFM CFR MARFĂ SA - SUCURSALA MARFĂ IAȘI REV.VAG.PIATRA NEAMȚ	PIATRA NEAMȚ	Disp.de măsurat diametrul roții	COD DDR 1050	VIZĂ AD	1795/2005	17.01.2007-17.01.2009	02.04.2007
			Disp.de măsurat dimens. buzei roții	COD DVB 1-40	VIZĂ AD	1794/2005	17.01.2007-17.01.2009	02.04.2007
			Disp.de măsurat dist.dintre fețele int.ale roților osiei montate	COD DVI 1360	VIZĂ AD	1793/2005	17.01.2007-17.01.2009	02.04.2007
55.	SNTFM CFR MARFĂ SA - SUCURSALA MARFĂ IAȘI REV.VAG.SOCOLA	SOCOLA	Disp.de măsurat diametrul roții	COD DDR 1050	VIZĂ AD	1804/2005	17.01.2007-17.01.2009	02.04.2007

Nr. crt.	Denumire societate	Localitate sediu	Denumire stand/ dispozitiv special	Cod stand/ dispozitiv special	AS/viză AD/viză	Nr. atestat AS/AD	Valabilitate*	Data semnării
56.	SNTFM CFR MARFĂ SA - SUCURSALA MARFĂ IAȘI REV.VAG.SUCEAVA	SUCEAVA	Disp.de măs. dimens. buzei roții	COD DVB 1-40	VIZĂ AD	1802/2005	17.01.2007-17.01.2009	02.04.2007
			Disp.de măs.dist.dintre fețele int.ale roților osiei montate	COD DVI 1360	VIZĂ AD	1803/2005	17.01.2007-17.01.2009	02.04.2007
57.	SNTFM CFR MARFĂ SA - SUCURSALA MARFĂ IAȘI REV.VAG.SUCEAVA-POST REVIZIE PAȘCANI	PAȘCANI	Disp.de măs.dimens.buzei roții	COD DVB 1-40	VIZĂ AD	1798/2005	17.01.2007-17.01.2009	02.04.2007
			Disp.de măs.diametrul roții	COD DDR 1050	VIZĂ AD	1797/2005	17.01.2007-17.01.2009	02.04.2007
			Disp.de măs.dist.dintre fețele int.ale roților osiei montate	COD DVI 1360	VIZĂ AD	1796/2005	17.01.2007-17.01.2009	02.04.2007
58.	SOFRONIC SRL	CRAIOVA	Stand de probat ICL-ICD-CEL	COD STD-02	VIZĂ AS	1244/2003-R	27.01.2005-27.01.2007-27.01.2009	14.03.2007
			Stand de verific.inst.de prot.pe curenți și semnalizări LE tip IPCS-LE	COD STD-03	VIZĂ AS	1287/2003	02.03.2005-02.03.2007-02.03.2009	02.04.2007
59.	SPIT BUCOVINA SA	SUCEAVA	Stand pt.probearea pneumatică a robinetelor tip CFR	NR.INV.230893	VIZĂ AS	270/2001-R	25.02.2003-25.02.2005-25.02.2007-25.02.2009	02.04.2007
60.	TIMPURI NOI SA	BUCUREȘTI	Stand verific. Electrocompresoare elicoidale tip ECE 3,5 LE	COD AD 4078	VIZĂ AS	1840/2005	20.02.2007-20.02.2009	15.03.2007
61.	VIMECOMIXT SA	VÂNJU MARE	Stand pt. încerc. Pneum. A semiacupl. De aer FK variantele A și B	COD SP 005	VIZĂ AS	069/2000-R	15.06.2002-15.06.2004-15.06.2006-15.06.2008	15.03.2007
			Stand pt. încerc. Hidraulică a semiacupl. aer FK variantele A și B	COD SP 004	VIZĂ AS	068/2000-R	15.06.2002-15.06.2004-15.06.2006-15.06.2009	15.03.2007

*Atestatul se acordă pentru o perioadă de 10 ani de la data eliberării și este valabil numai în condițiile vizării periodice a acestuia, de către AFER, la intervale de doi ani începând de la data eliberării lui.

ONFR Contracte de inspecție tehnică încheiate de furnizorii feroviari cu AFER conform OMT 290/2000 în perioada 01.03.2007 – 30.04.2007

Nr. crt.	Denumirea agentului economic	Nr. contract IT	Data începerii	Data expirării	Obiectul contractului
1.	ABED NEGOCOM Oradea	902	01.03.2007	31.12.2007	întreținere și reparare a infrastructurii feroviare
2.	ARTCONS Galați	1126	01.04.2007	31.12.2007	lucrări la infrastructura feroviară
3.	BILCOP Bistrița	11850	01.01.2007	31.12.2007	fabricarea de manșoane termoretractabile
4.	BOND INDUSTRIES Florești	1094	01.04.2007	31.12.2007	prelucrarea și impregnarea diblurilor și traverselor de lemn pentru CF
5.	BUILDING EXIM Tr. Severin	11890	01.01.2007	31.12.2007	întreținere, reparații și construcții pentru infrastructura feroviară
6.	COMINEX A.Z. Tg.Neamț	1237	01.04.2007	31.12.2007	fabricarea articolelor din cauciuc utilizate în domeniul feroviar
7.	COMPANIA TRANSP FEROV București	864	01.03.2007	31.12.2007	reparații locomotive diesel electrice și diesel hidraulice; revizii și reparații locomotive electrice de 5100 kW; întreținere și revizii instalații SCB; construcții, reparații și modernizări vagoane de călători și marfă; întreținere și revizii locomotive electrice, diesel electrice și diesel hidraulice, fabricație și reparație subsansabluri și piese de schimb pentru material rulant, construcții, reparații, întreținere linii CF în execuție manuală și mecanizată; construcții, reparații, întreținere lucrări de artă, apărări și consolidări terasamente, subtraversări căi de comunicație; construcții, reparații, întreținere clădiri civile și industriale aferente CF; construcții, reparații, întreținere instalații pentru CF; fabricare traverse din lemn pentru CF.
8.	CONREP Vișeu de Sus	604	01.01.2007	31.12.2007	lucrări de reparații linii CF industrială fără sudarea șinelor, întreținere curentă și reparații periodice linii CF în execuție manuală fără sudarea șinelor
9.	CONSFER Slobozia	603	01.03.2007	31.12.2007	lucrări la infrastructura feroviară
10.	CONSTR FEROV MOLDOVA	714	01.01.2007	31.12.2007	lucrări de reparații capitale și reparații curente linii CF și lucrări la instalații CED și BLA
11.	CONSTR FEROV MURES	716	01.01.2007	31.12.2007	lucrări de reparații și întreținere infrastructură feroviară
12.	CONSTR FEROV Onesti	715	01.04.2007	31.12.2007	lucrări de reparație capitală la poduri și linii de cale ferată
13.	CONTRANS IMPEX Tr. Severin	921	01.03.2007	31.12.2007	lucrări la infrastructura feroviară

Nr. crt.	Denumirea agentului economic	Nr. contract IT	Data începerii	Data expirării	Obiectul contractului
14.	D.O. STYLE "99 Constanța	923	01.03.2007	31.12.2007	construcții, întreținere și reparații linii CF în execuție manuală
15.	DASRE ARAD	580	01.01.2007	31.12.2007	întreținere curentă și reparație periodică linii CF industriale în execuție manuală fără sudarea șinelor
16.	DRUM ART București	741	01.03.2007	31.12.2007	lucrări de construire reparație și întreținere infrastructură și suprastructură CF, poduri și podețe, tunele, terasamente și clădiri cu specific feroviar
17.	ECOTER Cluj	581	01.01.2007	31.12.2007	întreținere și reparații linii CF
18.	ELCOMEX IEA	1216	01.04.2007	31.12.2007	lucrări de construcții montaj, reparații și întreținere la instalații SCB și TTR pentru CF
19.	ELECTROPUTERE Craiova	852	01.03.2007	31.12.2007	construire, modernizare, întreținere și reparare a materialului rulant
20.	ELJ Sisteme și Aparate Electrice SRL	755	01.03.2007	31.12.2007	fabricare și reparare aparataj electric de tensiune utilizat în domeniul transportului feroviar și cu metroul
21.	ENBAUFER Timișoara	561	01.01.2007	31.12.2007	lucrări de întreținere și reparații linii CF
22.	FIBEC Câmpina	1137	01.04.2007	31.12.2007	subtraversări CF cu forare orizontală
23.	FIELD Focsani	773	01.03.2007	31.12.2007	reparații și întreținere linii CF
24.	GDO MOV Baia Mare	664	01.03.2007	31.12.2007	întreținere linii CF
25.	GIGANTI SERV SRL	1124	01.04.2007	31.12.2007	construcții montaj și reparații și întreținere instalații SCB, ELF, IFTE și TTR și lucrări de construcții reparații și întreținere linii CF
26.	HRC CONSTRUCT Constanța	669	01.01.2007	31.12.2007	lucrări la infrastructura feroviară
27.	ICME ECAB București	1314	01.04.2007	31.12.2007	fabricarea de cabluri și conductori electrici și cu fibră optică pentru semnalizare CFR și metrou
28.	IMSAT CUADRIPOLE Brașov	606	01.01.2007	31.12.2007	construcții montaj și reparații instalații SCB
29.	KANERA COM Craiova	851	01.03.2007	31.12.2007	revizie și întreținere curentă a liniilor CF
30.	LICIU CON Buzău	266	01.02.2007	31.12.2007	întreținere curentă și reparație periodică pentru linii CF în execuție manuală fără sudarea șinelor
31.	MATEZIM Zimnicea	501	05.02.2007	31.12.2007	reparații, întreținere curentă și periodică a liniilor CF
32.	MECANOCONSTRUCȚII V.A.	663	01.04.2007	31.12.2007	reparații și întreținere curentă linii CF uzinale în execuție manuală fără sudarea șinelor
33.	MIS GRUP TRANSPORT FERVIAR	668	01.01.2007	31.12.2007	întreținere și reparații linii CF
34.	PAMIRCO SRL	670	01.01.2007	31.12.2007	tăierea, rindeluirea și impregnarea lemnului
35.	PLASTOMET Resita	81	01.01.2007	31.12.2007	fabricare produse din cauciuc pentru material rulant
36.	PRYSMIAN Slatina	1309	01.04.2007	31.12.2007	fabricarea de cabluri electrice de joasă, medie și înaltă tensiune și cabluri de telecomunicații
37.	R.C. - C.F. TRANS Brașov	1125	01.04.2007	31.12.2007	lucrări de reparații linii și instalații SCB
38.	REMAR Pascani	900	01.03.2007	31.12.2007	construire, modernizare, întreținere și reparare a materialului rulant
39.	RG HOLZ COMPANY	922	01.03.2007	31.12.2007	revizii periodice și reparații accidentale la material rulant motor
40.	ROMPETROL LOGISTICS	591	01.01.2007	31.12.2007	RC/DA și RIF la vagoane de marfă
41.	RO-THERMIT Sfintu Gheorghe	582	01.01.2007	31.12.2007	lucrări la infrastructura feroviară
42.	Rulmentul Brașov	269	01.01.2007	31.12.2007	fabricare rulmenți și elemente de rulmenți
43.	SALMIR IMPEX	590	01.01.2007	31.12.2007	fabricare traverse din lemn albe neimpregnate normale și speciale pentru poduri și aparate de cale
44.	SAN ELECTROTERM	1054	01.04.2007	31.12.2007	construcții montaj reparații și întreținere instalații feroviare
45.	SIRV Tg. Mureș	399	01.02.2007	31.12.2007	construcții și reparații material rulant
46.	SNLO - BATS Rovinari	820	15.04.2007	31.12.2007	reparații și întreținere linii CF industriale și aparate de cale fără sudura șinei
47.	SODEM Cluj	775	01.03.2007	31.12.2007	construire, modernizare, întreținere și reparare a materialului rulant
48.	SPIACT Brasov	1075	01.04.2007	31.12.2007	fabricare, întreținere și reparare echipamente, subsansambluri și piese de schimb pentru instalații feroviare
49.	SPIT Bucovina Suceava	560	01.01.2007	31.12.2007	fabricare piese de schimb pentru activitatea de construire, modernizare, întreținere și reparare a materialului rulant
50.	TEK Bacău	667	01.01.2007	31.12.2007	construcție, întreținere curentă și reparație periodică linii de cale ferată în execuție manuală
51.	TERMOSERV Turceni	585	01.01.2007	31.12.2007	reparații periodice și întreținere curentă la linii CF industriale și revizii tehnice și reparații accidentale la LDE
52.	TRANSTEHNIC Brăila	253	01.01.2007	31.12.2007	întreținere și reparații locomotive Diesel
53.	UCM Reșița	850	01.03.2007	31.12.2007	construcție și reparare subsansambluri și piese de schimb pentru material rulant
54.	VATRICI FER SRL Brăila	518	01.04.2007	31.12.2007	construcții, reparații și întreținere infrastructură feroviară
55.	VERAL COM Tg.Mureș	707	01.01.2007	31.12.2007	lucrări la infrastructura feroviară
56.	VIL CONSTRUCT Buzău	774	01.03.2007	31.12.2007	reparații linii CF în execuție manuală
57.	VIMECOMIXT Vanju Mare	683	01.01.2007	31.12.2007	fabricarea de piese de schimb pentru material rulant
58.	WEGLAND ALPIN Lipova	722	01.01.2007	31.12.2007	fabricare traverse de cale ferată

ONFR Atestate personal în domeniul proceselor speciale de sudare emise conform Fișei UIC 897/1991
în perioada 01.03.2007 – 30.04.2007

Nr. crt.	Numele și prenumele	Serie și număr atestat/Data emiterii	Termen de valabilitate
Sudare manuală cu electrozi înveliți			
1.	Apostol Constantin	SM Nr 287/11.04.2007	11.04.2009
2.	Apostol Dănuț	SM Nr 266/11.04.2007	11.04.2009
3.	Aprofirei Vasile	SM Nr 250/11.04.2007	11.04.2009
4.	Asoltanei Dumitru	SM Nr 263/11.04.2007	11.04.2009
5.	Axinte Gheorghe	SM Nr 271/11.04.2007	11.04.2009
6.	Axinte Mihai	SM Nr 291/11.04.2007	11.04.2009
7.	Baltag Petru	SM Nr 260/11.04.2007	11.04.2009
8.	Butnaru Petru	SM Nr 269/11.04.2007	11.04.2009
9.	Ceobanu Ion	SM Nr 255/11.04.2007	11.04.2009
10.	Chiriac Ilie	SM Nr 247/11.04.2007	11.04.2009
11.	Ciobanu Virgil	SM Nr 249/11.04.2007	11.04.2009
12.	Ciubotariu Velu	SM Nr 246/11.04.2007	11.04.2009
13.	Ciurdea Vasile	SM Nr 256/11.04.2007	11.04.2009
14.	Coman Constantin	SM Nr 270/11.04.2007	11.04.2009
15.	Crăiun Mihai	SM Nr 262/11.04.2007	11.04.2009
16.	Croitoru Emil	SM Nr 241/11.04.2007	11.04.2009
17.	Enache Iulian	SM Nr 268/11.04.2007	11.04.2009
18.	Ermolai Mihai	SM Nr 245/11.04.2007	11.04.2009
19.	Goian Dumitru	SM Nr 261/11.04.2007	11.04.2009
20.	Ilie Constantin	SM Nr 244/11.04.2007	11.04.2009
21.	Ipati Constantin	SM Nr 264/11.04.2007	11.04.2009
22.	Lorenț Mihai	SM Nr 242/11.04.2007	11.04.2009
23.	Matei Gabriel Mihai	SM Nr 257/11.04.2007	11.04.2009
24.	Mihai Maricel	SM Nr 248/11.04.2007	11.04.2009
25.	Miron Corneliu	SM Nr 243/11.04.2007	11.04.2009
26.	Mînzilica Constantin	SM Nr 267/11.04.2007	11.04.2009
27.	Moglan Ionel	SM Nr 272/11.04.2007	11.04.2009
28.	Moisii Alexandru	SM Nr 290/11.04.2007	11.04.2009
29.	Moscu Corcodel Ionel	SM Nr 289/11.04.2007	11.04.2009
30.	Neamțu Vasile	SM Nr 258/11.04.2007	11.04.2009
31.	Nicolae Ion	SM Nr 238/21.03.2006	21.03.2009
32.	Palade Costică	SM Nr 265/11.04.2007	11.04.2009
33.	Păvăloaia Ion	SM Nr 259/11.04.2007	11.04.2009
34.	Sehleanu Dorinel	SM Nr 254/11.04.2007	11.04.2009
35.	Suditu Vasile	SM Nr 239/11.04.2007	11.04.2009
36.	Toma Nicu	SM Nr 252/11.04.2007	11.04.2009
37.	Tuloi Constantin	SM Nr 251/11.04.2007	11.04.2009
38.	Turculeț Gheorghe	SM Nr 240/11.04.2007	11.04.2009
39.	Vârtosu Costică	SM Nr 288/11.04.2007	11.04.2009
40.	Veneș Vasile	SM Nr 253/11.04.2007	11.04.2009
Sudare oxiacetilenică			
1.	Berbece Constantin	SM Nr 273/11.04.2007	11.04.2009
2.	Fasola Georgel	SM Nr 275/11.04.2007	11.04.2009
3.	Gâmuță Ioan	SM Nr 274/11.04.2007	11.04.2009
Sudare automată sub strat de flux			
1.	Hîrjoi Iosif	SM Nr 276/11.04.2007	11.04.2009
2.	Ifrim Vasile	SM Nr 285/11.04.2007	11.04.2009
3.	Tarcă Gelu	SM Nr 286/11.04.2007	11.04.2009
Sudare în mediu de gaz protector MIG-MAG			
1.	Amarîței Mugurel	SM Nr 280/11.04.2007	11.04.2009
2.	Apostol Mihai	SM Nr 284/11.04.2007	11.04.2009
3.	Boroianu Mihai	SM Nr 281/11.04.2007	11.04.2009
4.	Chirică Ion	SM Nr 283/11.04.2007	11.04.2009
5.	Coman Constantin	SM Nr 282/11.04.2007	11.04.2009
6.	Corsate V. Constantin	SM Nr 278/11.04.2007	11.04.2009
7.	Deaconu Mihai	SM Nr 279/11.04.2007	11.04.2009
8.	Judele Gheorghe	SM Nr 277/11.04.2007	11.04.2009

ONFR Autorizații personal în domeniul controlului nedistructiv ultrasonic emise conform Fișei UIC 960-O/2001 în perioada 01.03.2007 – 30.04.2007

Nr. crt.	Numele și prenumele	Număr autorizație	Termen de valabilitate
În domeniul controlului nedistructiv U.S. - ramura vagoane			
1.	Bâldea Ioan	CN Nr. 1076/05.03.2007	05.03.2008
2.	Balica Mihail	CN Nr. 1083/21.03.2007	21.03.2008
3.	Biriș Adam	CN Nr. 1092/18.04.2007	18.04.2008
4.	Bota Cosmon Remus	CN Nr. 1081/21.03.2007	21.03.2008
5.	Chivu Constantin	CN Nr. 1075/05.03.2007	05.03.2008
6.	Dragnea Nicolae	CN Nr. 1073/05.03.2007	05.03.2008
7.	Ghiță Aurel	CN Nr. 1079/21.03.2007	21.03.2008
8.	Ghiță Marius	CN Nr. 1072/05.03.2007	05.03.2008
9.	Hudac A. Sorin	CN Nr. 1085/21.03.2007	21.03.2008
10.	Ilca Viorel Miron	CN Nr. 1089/18.04.2007	18.04.2008
11.	Ilincari Adam	CN Nr. 1090/18.04.2007	18.04.2008
12.	Kelemen Ștefan	CN Nr. 1087/18.04.2007	18.04.2008
13.	Marin Cătălin	CN Nr. 1078/05.03.2007	05.03.2008
14.	Mihăescu Adinel	CN Nr. 1088/18.04.2007	18.04.2008
15.	Munteanu Valentin	CN Nr. 1086/18.04.2007	18.04.2008
16.	Mușa Laurențiu Gheorghe	CN Nr. 1084/21.03.2007	21.03.2008
17.	Nemeș Teodor	CN Nr. 1071/05.03.2007	05.03.2008
18.	Pocriș Adriana	CN Nr. 1091/18.04.2007	18.04.2008
19.	Ripaș Florin	CN Nr. 1080/21.03.2007	21.03.2008
20.	Sandu Cristian	CN Nr. 1082/21.03.2007	21.03.2008
21.	Velea Florian	CN Nr. 1074/05.03.2007	05.03.2008
În domeniul controlului nedistructiv U.S. - ramura tracțiune			
1.	Albu Gheorghe	CN Nr. 1093/24.04.2007	24.04.2008
2.	Barac Nicolae	CN Nr. 1095/24.04.2007	24.04.2008
3.	Cazacu Doru Adrian Florin	CN Nr. 1066/05.03.2007	05.03.2008
4.	Cazacu Vasile Gheorghe	CN Nr. 1069/05.03.2007	05.03.2008
5.	Drăgoi Iulian	CN Nr. 1070/05.03.2007	05.03.2008
6.	Hodoroabă Andrei	CN Nr. 1068/05.03.2007	05.03.2008
7.	Marinescu Florea	CN Nr. 1065/05.03.2007	05.03.2008
8.	Matichescu Romulus	CN Nr. 1094/24.04.2007	24.04.2008
9.	Moise Adi	CN Nr. 1067/05.03.2007	05.03.2008
10.	Stelian George	CN Nr. 1077/05.03.2007	05.03.2008

OLFR Licențe de transport feroviar și vize anuale acordate operatorilor de transport feroviar conform OMTCT 343/2003 în perioada 01.03.2007 – 30.04.2007

Nr. Crt.	Denumire operator economic Adresă; Telefon; Fax	Serie și nr. Licență	Emitere LTF Valabilitate inițială LTF	Valabilitate viză curentă	Domeniu
1.	S.C. C.N. SERVICE C.F. R.E.C. S.A. BUCUREȘTI, Str. Cătănoaia, nr. 33, sector 3 021-327.24.03; 021-327.24.03	LTF 035	04.04.2007 04.04.2008		Transport feroviar de mărfuri
2.	S.C. GRUP FERVIAR ROMÂN S.A. BUCUREȘTI, Calea Victoriei nr. 114, sector 1 021-212.92.90; 021-212.78.87	LTF 010 - R	31.01.2007 10.04.2007	10.04.2008	Transport feroviar de mărfuri
3.	S.C. KAIROS S.R.L. DEJ, Str. Mihail Kogălniceanu nr. 6, camera 1, județul Cluj 0264-211.305; 0722454043; 0264-211.305	LTF 022-R	24.04.2007 01.07.2007		Transport feroviar de mărfuri
4.	S.C. ROMPETROL LOGISTICS S.A. BUCUREȘTI, Str. Sevastopol nr. 24, etaj 6, camera 601-603, sector 1 021-303.08.69; 021-314.82.09	LTF 008 - R	03.11.2005 15.03.2006	15.03.2008	Transport feroviar de mărfuri
5.	S.C. SERVTRANS INVEST S.A. BUCUREȘTI, Șos. N. Titulescu, nr. 48, sector 1 021-223.64.18; 021-222.33.46	LTF 009-E	11.01.2005 15.03.2005	15.03.2008	Transport feroviar de mărfuri și călători
6.	S.C. TRANSBLUE S.R.L. BUCUREȘTI, Str. Jiului nr. 6, scara B, etaj 3, ap. 16, sector 1 021-233.80.33; 231.81.27; 021-233.80.33; 231.77.05	LTF 033	14.04.2006 14.04.2007	14.04.2008	Transport feroviar de mărfuri
7.	S.C. TRANSFEROVIARIA S.A. SIBIU, Str. Henri Coandă nr. 59, județul Sibiu 0269-432.317; 0269-432.317	LTF 007-R	05.02.2007 15.03.2007	15.03.2008	Transport feroviar de mărfuri

OLFR Autorizații de manevră feroviară și vize anuale acordate agenților economici
conform OMTCT 343/2003 în perioada 01.03.2007 – 30.04.2007

Nr. Crt.	Operator economic Adresă Telefon; Fax	Serie și nr. autorizație Data emiterii AMF Valabilitate inițială AMF	Valabilitate viză curentă	Domeniu autorizație
1.	REGIA AUTONOMĂ PENTRU ACTIVITĂȚI NUCLEARE – SUCURSALA ROMAG TERMO HALĂNGA, Comuna Izvorul Barzii, județul Mehedinți Tel: 0252-323.666 Fax: 0252-323.066	AMF 009 11.03.2004 11.03.2005	11.03.2008	primirea/predarea vagoanelor de la/la operatorii de transport feroviar; remorcarea convoaielor de manevră la/de la beneficiarii de transport; manevrarea convoaielor de manevră în vederea descompunerii/compunerii; manevrarea vagoanelor de marfă pentru introducerea/scoaterea la/de la fronturile de încărcare/descărcare ale beneficiarilor de transport; manevrarea în vederea cântării vagoanelor de marfă.
2.	S.C. AMONIL S.A. SLOBOZIA, Str. Călărași, Km 4, județul Ialomița Tel:0243-211.225 Fax:0243-232.539	AMF 0131-E 22.06.2005 29.03.2006	29.03.2008	avizarea vag. de marfă sosite pentru beneficiarii de transport feroviar; primirea/predarea vag. de la/la operatorii de transport feroviar; remorcarea convoaielor de manevră la/de la beneficiarii de transport; manevrarea convoaielor de manevră în vederea descompunerii/compunerii; manevrarea vagoanelor de marfă pentru introducerea/scoaterea la/de la fronturile de încărcare/descărcare ale beneficiarilor de transport; manevrarea în vederea cântării vagoanelor de marfă.
3.	S.C. CHIMPEX S.A. CONSTANȚA, Incinta Port Dana 54, județul Constanța Tel:0241-603.536 Fax: 0241-603.035	AMF 007 02.03.2004 02.03.2005	02.03.2008	avizarea vagoanelor de marfă sosite pentru beneficiarii de transport feroviar; primirea/predarea vagoanelor de la/la operatorii de transport feroviar; manevrarea convoaielor de manevră în vederea descompunerii/compunerii; manevrarea vagoanelor de marfă pentru introducerea/scoaterea la/de la fronturile de încărcare/descărcare ale beneficiarilor de transport; manevrarea în vederea cântării vagoanelor de marfă.
4.	S.C. COMCM S.A. CONSTANȚA, Bd.Aurel Vlaicu nr.144, județul Constanța Tel:0241-617.308 Fax:0241-616.023	AMF 0129 28.03.2005 28.03.2006	28.03.2008	avizarea vag. de marfă sosite pentru beneficiarii de transport feroviar; primirea/predarea vag. de la/la operatorii de transport feroviar; remorcarea convoaielor de manevră la/de la beneficiarii de transport; manevrarea convoaielor de manevră în vederea descompunerii/compunerii; manevrarea vagoanelor de marfă pentru introducerea/scoaterea la/de la fronturile de încărcare/descărcare ale beneficiarilor de transport; manevrarea în vederea cântării vagoanelor de marfă.
5.	S.C. CONPET S.A. Ploiești, B-dul Independenței nr. 7, județul Prahova Tel. : 0244-401330 Fax : 0244-516451	AMF 0196 08.03.2006 08.03.2007	08.03.2008	avizarea vagoanelor de marfă sosite pentru beneficiarii de transport feroviar; primirea/predarea vagoanelor de la/la operatorii de transport feroviar; remorcarea convoaielor de manevră la/de la beneficiarii de transport; manevrarea convoaielor de manevră în vederea descompunerii/compunerii; manevrarea vagoanelor de marfă pentru introducerea/scoaterea la/de la fronturile de încărcare/descărcare ale beneficiarilor de transport; manevrarea în vederea cântării vagoanelor de marfă.
6.	S.C. FSR RAILSERVICE S.R.L. Sebeș, Str. Mihail Kogălniceanu nr. 59, județul Alba. Tel. : 0258-801110 Fax : 0258-801192	AMF 0195 03.03.2006 03.03.2007	03.03.2008	avizarea vagoanelor de marfă sosite pentru beneficiarii de transport feroviar; primirea/predarea vagoanelor de la/la operatorii de transport feroviar; remorcarea convoaielor de manevră la/de la beneficiarii de transport; manevrarea convoaielor de manevră în vederea descompunerii/compunerii; manevrarea vagoanelor de marfă pentru introducerea/scoaterea la/de la fronturile de încărcare/descărcare ale beneficiarilor de transport; manevrarea vagoanelor de călători pentru introducerea/scoaterea la/de la peroanele stațiilor de cale ferată; manevrarea în vederea cântării vagoanelor de marfă.
7.	S.C. MITTAL STEEL HUNEDOARA S.A. HUNEDOARA, Piața Iancu de Hunedoara, nr.1, județul Hunedoara Tel.0254-711.798 Fax:0254-711.798	AMF 0128 21.03.2005 21.03.2006	21.03.2008	avizarea vag. de marfă sosite pentru beneficiarii de transport feroviar; primirea/predarea vag. de la/la operatorii de transport feroviar; remorcarea convoaielor de manevră la/de la beneficiarii de transport; manevrarea convoaielor de manevră în vederea descompunerii/compunerii; manevrarea vagoanelor de marfă pentru introducerea/scoaterea la/de la fronturile de încărcare/descărcare ale beneficiarilor de transport; manevrarea în vederea cântării vagoanelor de marfă; manevrarea vagoanelor uzinale și tehnologice.
8.	S.C. RAFINĂRIA STEAUA ROMÂNĂ S.A. CĂMPINA, Calea Doftanei, nr. 15, județul Prahova Tel:0244-336.151 Fax:0244-337.341	AMF 0125 15.03.2005 15.03.2006	15.03.2008	avizarea vag. de marfă sosite pentru beneficiarii de transport feroviar; primirea/predarea vag. de la/la operatorii de transport feroviar; remorcarea convoaielor de manevră la/de la beneficiarii de transport; manevrarea convoaielor de manevră în vederea descompunerii/compunerii; manevrarea vagoanelor de marfă pentru introducerea/scoaterea la/de la fronturile de încărcare/descărcare ale beneficiarilor de transport; manevrarea în vederea cântării vagoanelor de marfă.
9.	S.C. T.M.K. ARTROM S.A. SLATINA, Str. Drăgănești, nr. 30, județul Olt Tel:0249-436.862 Fax:0249-434.330	AMF 012-R 06.04.2007 06.04.2008		avizarea vagoanelor de marfă sosite pentru beneficiarii de transport feroviar; primirea/predarea vagoanelor de la/la operatorii de transport feroviar; remorcarea convoaielor de manevră la/de la beneficiarii de transport; manevrarea convoaielor de manevră în vederea descompunerii/compunerii; manevrarea vagoanelor de marfă pentru introducerea/scoaterea la/de la fronturile de încărcare/descărcare ale beneficiarilor de transport; manevrarea în vederea cântării vagoanelor de marfă.

Nr. Crt.	Operator economic Adresă Telefon; Fax	Serie și nr. autorizație Data emiterii AMF Valabilitate inițială AMF	Valabilitate viză curentă	Domeniu autorizație
10.	S.C. TEROM S.A. IAȘI, Calea Chișinăului, nr.29, județul Iași Tel:0232-430.020 Fax:0232-229.857	AMF 0130 29.03.2005 29.03.2006	29.03.2008	avizarea vagoanelor de marfă sosite pentru beneficiarii de transport feroviar; primirea/predarea vagoanelor de la/la operatorii de transport feroviar; remorcarea convoaielor de manevră la/de la beneficiarii de transport; manevrarea vagoanelor de marfă pentru introducerea/scoaterea la/de la fronturile de încărcare/descărcare ale beneficiarilor de transport; manevrarea în vederea cântării vagoanelor de marfă.
11.	S.C. TMK REȘIȚA S.A. Reșița, Str. Traian Lalescu nr. 36, județul Caraș Severin Tel. : 0255-211883 Fax : 0255-211883	AMF 0198-R 09.11.2006 06.04.2007	06.04.2008	avizarea vagoanelor de marfă sosite pentru beneficiarii de transport feroviar; primirea/predarea vagoanelor de la/la operatorii de transport feroviar; remorcarea convoaielor de manevră la/de la beneficiarii de transport; manevrarea convoaielor de manevră în vederea descompunerii/computerii; manevrarea vagoanelor de marfă pentru introducerea/scoaterea la/de la fronturile de încărcare/descărcare ale beneficiarilor de transport; manevrarea în vederea cântării vagoanelor de marfă.
12.	SOCIETATEA NAȚIONALĂ A LIGNITULUI OLTEȚIA S.A. - BAZA DE APROVIZIONARE, TRANSPORT, SERVICII MOTRU, str. Insurăței nr.1 jud. Gorj Tel:0253-410.081 Fax:0253-410.084	AMF 0134 05.04.2005 05.04.2006	05.04.2008	avizarea vag. de marfă sosite pentru beneficiarii de transport feroviar; primirea/predarea vag. de la/la operatorii de transport feroviar; remorcarea convoaielor de manevră la/de la beneficiarii de transport; manevrarea convoaielor de manevră în vederea descompunerii/computerii; manevrarea vagoanelor de marfă pentru introducerea/scoaterea la/de la fronturile de încărcare/descărcare ale beneficiarilor de transport; manevrarea în vederea cântării vagoanelor de marfă.
13.	SOCIETATEA NAȚIONALĂ A SĂRII S.A. BUCUREȘTI SUCURSALA EXPLOATAREA MINIERĂ RÂMNICU VÂLCEA, Râmnicu Vâlcea, Str. Căpitan Negoescu, nr.15, județul Vâlcea Tel: 0250-731.903 Fax:0250-734.844	AMF 0126 16.03.2005 16.03.2006	16.03.2008	primirea/predarea vagoanelor de la/la operatorii de transport feroviar; remorcarea convoaielor de manevră la/de la beneficiarii de transport; manevrarea vagoanelor de marfă pentru introducerea/scoaterea la/de la fronturile de încărcare/descărcare ale beneficiarilor de transport.

OCS Certificate de conformitate pentru sistemul calității emise de OCS - AFER conform SR EN ISO 9001:2001 în perioada 01.03.2007 – 30.04.2007

Nr. crt.	Titular certificat	Serie, nr. certificat	Data emiterii/reînnoirii	Valabilitate	Domeniul de activitate
1.	AVLA EFICIENT S.R.L. BUCUREȘTI	SMC 239*	12.04.2007	12.04.2010	Fabricarea articolelor de îmbrăcăminte – DB 18.
2.	COMPANIA INDUSTRIALĂ GRIVIȚA S.A. BUCUREȘTI	SMC 234	13.03.2007	13.03.2010	Construcții și confecții de autobuze, caroserii și remorci auto, piese și accesorii pentru vehicule rutiere - (din DM 3410 și 3420); Construcții de drezine, remorci de cale ferată, piese și accesorii pentru vehicule feroviare – (din DM 3520); Instalații de ridicat și manipulat – (din DK 2922); Operațiuni de mecanică generală (confecții metalice) - (din DJ 2852).
3.	CONSTRUCT INVEST SRL ALBA IULIA	SMC 060*	26.03.2007 reinnoire certificat extindere domeniu	26.03.2010	Demolarea construcțiilor, terasamente și organizare de șantiere – (din FA 4511); Construcții de clădiri și lucrări de geniu (exclusiv tuneluri) – (din FA 4521); Lucrări de învelitori, șarpante și terase la construcții - (din FA 4522); Construcții drumuri și căi ferate - (din FA 4523); Construcții hidrotehnice - (din FA 4524); Alte lucrări speciale de construcții – (din FA 4525); Lucrări de instalații pentru construcții (exclusiv instalații de gaze naturale) – (din FA 453); Lucrări de finisare – (din FA 454).
4.	ELECTRO COMP S.R.L. IAȘI	SMC 035	13.03.2007 reinnoire certificat extindere domeniu	13.03.2010	Proiectare și executare de instalații electrice interioare pentru construcții civile și industriale, de bransamente aeriene și subterane, la tensiune de 0,4 kV – (din KA 7420, FA 4531); Proiectare de linii electrice, aeriene sau în cablu, cu tensiuni între 0,4 – 20 kV și de posturi de transformare – (din KA 7420); Proiectare de linii electrice, aeriene sau în cablu, cu tensiuni între 0,4 – 110 kV și de posturi de transformare – (din KA 7420); Proiectare de stații electrice și de instalații aparținând părții electrice a centralelor – (din KA 7420); Executare de linii electrice, aeriene sau în cablu, cu tensiuni între 0,4 – 20 kV și de posturi de transformare – (din FA 4521); Executare de linii electrice, aeriene sau în cablu, cu tensiuni între 0,4 – 110 kV și de posturi de transformare – (din FA 4521); Executare de linii electrice aeriene cu tensiuni între 110 – 400 kV, linii electrice în cablu cu tensiuni între 110 – 220 kV - (din FA 4521); Executare de stații electrice și de lucrări la partea electrică a centralelor – (din FA 4521); Executare de lucrări de vopsire a stâlpilor metalici ai liniilor electrice aeriene, defrișare pentru traseele liniilor electrice aeriene, executare, verificare și reparare a prizelor de pământ – (din FA 4544, FA 4531); Reparații și întreținere cale ferată în execuție manuală – (din FA 4523); Manevră feroviară - (din IA 6010).

Nr. crt.	Titular certificat	Serie, nr. certificat	Data emiterii/reinnoirii	Valabilitate	Domeniul de activitate
5.	FOORI S.R.L. SIBIU	SMC 058*	26.03.2007 reinnoire certificat	26.03.2010	Lucrări de foraj și sondaj pentru construcții – (din FA 4512).
6.	GALLIANO GRUP S.R.L. BRASOV	SMC 240*	27.04.2007	27.04.2010	Demolarea construcțiilor, terasamente și organizare de șantiere (cu excepția terasamentelor pentru construcții speciale) – (din FA 4511); Construcții de clădiri – (din FA 4521); Lucrări de învelitori, șarpante și terase la construcții – (din FA 4522); Construcții, reparații periodice și capitale (cu excepția sudării CFJ) și întreținere linii de cale ferată – (din FA 4523); Lucrări de finisare – (din FA 454).
7.	GEOLA PROD S.R.L. TARGU NEAMT	SMC 237*	26.03.2007	26.03.2010	Fabricarea altor produse din cauciuc – (din DH 2513).
8.	GEOROM INTERNATIONAL S.A. BUCUREȘTI	SMC 057*	12.04.2007 reinnoire certificat	12.04.2010	Demolarea construcțiilor, terasamente și organizare de șantiere – (din FA 4511); Lucrări de foraj și sondaj pentru construcții – (din FA 4512); Construcții de clădiri și lucrări de geniu (exclusiv tuneluri) – (din FA 4521); Alte lucrări speciale de construcții – (din FA 4525); Lucrări de instalații pentru construcții (exclusiv instalații de gaze naturale) – (din FA 453); Lucrări de finisare – (din FA 454).
9.	Întreținere și Reparații Vagoane de Călători „C.F.R. – S.I.R.V. Mărășești” S.A. MARAȘESTI	SMC 238*	26.03.2007	26.03.2010	Revizii planificate și reparații la vagoane C.F. - (din DM 3520); Fabricarea de repere speciale pentru vagoane - (din DM 3520).
10.	INVECO PROD S.R.L. DROBETA TURNU SEVERIN	SMC 231*	02.03.2007	02.03.2010	Prelucrări mecanice pentru fabricarea și repararea de piese de schimb pentru material rulant – (din DM 3520); Activități de găurire, polizare, frezare, alezare, filetare, strunjire, sudare etc. a pieselor din metal – (din DJ 2852); Fabricarea de structuri metalice pentru construcții – (din DJ 2811).
11.	KOBER SRL TURTUREȘTI-GIROV, jud. NEAMT	SMC 061	27.04.2007 reinnoire certificat extindere domeniu	27.04.2010	Proiectarea, producerea și comercializarea produselor de acoperire și auxiliarelor de acoperire precum: rășini, lacuri, vopsele, emailuri, grunduri, chituri, diluanți, vopsele în dispersie apoasă, aditivi, produse pentru uz industrial, vopsele pulbere – (din: 2430; 2416; 5155).
12.	LEVANT S.R.L. BRASOV	SMC 235	13.03.2007	13.03.2010	Proiectare rețele electrice JT și MT – (din KA 7420); Proiectare instalații electrice de JT și MT - (din KA 7420). Construcții/ montaj linii electrice de JT și MT – (din FA 4521); Construcții/ montaj posturi de transformare – (din FA 4521); Construcții/ montaj rețele de iluminat public, aeriene și subterane – (din FA 4521); Construcții/ montaj rețele de alimentare cu energie electrică a ansamblurilor de blocuri de locuințe – (din FA 4521); Construcții/ montaj circuite secundare în rețele de distribuție : montaj, verificări și reglaje instalații de protecție și automatizare, cabluri fir pilot – (din FA 4531); Construcții/ montaj instalații de legare la pământ – (din FA 4531); Bramșamente electrice – (din FA 4531).
13.	PROMAT S.R.L. CRAIOVA	SMC 052	02.03.2007 reinnoire certificat extindere domeniu	02.03.2010	Proiectare și fabricație de echipamente electronice, electrotehnice și electromecanice pentru materialul rulant – (din DM 3520); Modernizare material rulant prin introducerea de echipamente, electronice, electrotehnice și electromecanice – (din DM 3520).
14.	RADICAL INSTAL S.R.L. BUCUREȘTI	SMC 233	02.03.2007	02.03.2010	Proiectare și execuție lucrări: de instalații electrice - (din FA 4531); de instalații tehnico-sanitare (cu excepția instalațiilor de gaze) - (din FA 4533). Execuție lucrări: de izolații și protecție anticorozivă - (din FA 4532); de reparații și întreținerea instalațiilor din clădiri - (din FA 4534).
15.	S.C. COMPANIA DE TRANSPORT FERROVIAR BUCUREȘTI S.A. PLOIESTI	SMC 059	27.04.2007 reinnoire certificat	27.04.2010	Transporturi de mărfuri pe calea ferată ; Activitate de manevră - (din IA 6010); Întreținere, revizii și reparații la materialul rulant motor - (din DM 3520); Proiectare, construcții, reparații și modernizări vagoane de călători și de marfă - (din DM 3520); Proiectare, fabricație și reparație subsansamble și piese de schimb pentru material rulant - (din DM 3520); Construcții, reparații și întreținere linii CF, în execuție manuală și mecanizată - (din FA 4523); Construcții, reparații și întreținere poduri și podețe CF - (din FA 4521); Construcții, reparații și întreținere clădiri civile și industriale, aferente CF - (din FA 4521); Apărări și consolidări terasamente; Subtraversări cale ferată - (din FA 4511).
16.	SMD PROD IMPEX S.R.L. BUCUREȘTI	SMC 236	13.03.2007	13.03.2010	Cercetare, proiectare și fabricare în domeniul echipamentelor electronice și de automatizare (aplicații feroviare) – (din DL 3002); Efectuarea de activități de informatică (aplicații feroviare) - (din KA 7222).
17.	TIBOB TRANS S.R.L. BRASOV	SMC 232*	02.03.2007	02.03.2010	Întreținere și revizii planificate la locomotive diesel – (din DM 3520); Revizii planificate (RIF, RR, RIT și RAD) la vagoane de marfă – (din DM 3520); Întreținere material rulant – (din DM 3520).

Notă:

* Exclusiv: clauza 7.3. «Proiectare și dezvoltare».

OCSMMe Certificate de conformitate pentru sistemul de management de mediu emise de OCSMMe – AFER
conform SR EN ISO 14001:2005
în perioada 01.03.2007 – 30.04.2007

Nr. crt.	Titularul certificatului emis	Serie și nr. certificat	Data emiterii	Valabilitate	Domeniul de activitate
1.	GEBRUMIN S.R.L. BRASOV	SMM 033	27.04.2007	27.04.2010	Salubritate (spații CF, vagoane de călători, automotoare). Curățire și spălare locomotive - (din: 7470; 7460; 7020; 6321; 9003; 9301).
2.	NEW VICTORIA CAUCIUC S.R.L. BUCURESTI	SMM 029	09.03.2007	09.03.2010	Realizarea de articole tehnice presate sau confecționate din cauciuc sau cauciuc cu inserție – (din DH 2513).
3.	ROMÂNIA EUROEST S.A. CONSTANTA	SMM 032	27.04.2007	27.04.2010	Transport de marfă pe calea ferată – (din IA 6010); Reparații locomotive – LDE, LDH – (din DM 3520); Reparații vagoane de marfă – (din DM 3520); Reparații piese de schimb și subsansamble pentru material rulant – (din DM 3520).
4.	TIBOB TRANS S.R.L. BRASOV	SMM 030	09.03.2007	09.03.2010	Întreținere și revizii planificate la locomotive diesel – (din DM 3520); Revizii planificate (RIF, RR, RIT și RAD) la vagoane de marfă – (din DM 3520); Întreținere material rulant – (din DM 3520).
5.	TIMPROD S.R.L. SUCEAVA	SMM 031	09.03.2007	09.03.2010	Montare și reparare recipiente metalice stabile sub presiune - (din DJ 2821); Instalare, montare, punere în funcțiune, reparare cazane de abur, apă fierbinte, apă caldă și abur de joasă presiune – (din DJ 2822); Lucrări de construcții aferente instalațiilor – (din FA 4521); Alte lucrări de instalații (distribuție gaze) – (din FA 4534); Lucrări de instalații tehnico-sanitare – (din FA 4533); Servicii de proiectare tehnică pentru execuția de cazane pentru încălzire centrală, execuția de rezervoare metalice, instalații interioare de încălzire centrală, climatizare și de distribuție a gazelor – (din KA 7420); Fabricarea de construcții metalice și părți componente ale structurilor metalice – (din DJ 2811); Fabricarea echipamentelor de ridicat și manipulat – (din DK 2922).

OCSMSSO Certificate de conformitate pentru sistemul de management al sănătății și securității ocupaționale emise de OCSMSSO - AFER conform OHSAS 18001:2004
în perioada 01.03.2007 – 30.04.2007

Nr. crt.	Titularul certificatului emis	Serie și nr. document	Data emiterii	Valabilitate	Domeniul de activitate
1.	TIBOB TRANS S.R.L. BRASOV	SSO011	09.03.2007	09.03.2010	Întreținere și revizii planificate la locomotive diesel – (din DM 3520); Revizii planificate (RIF, RR, RIT și RAD) la vagoane de marfă – (din DM 3520); Întreținere material rulant – (din DM 3520).
2.	TIMPROD S.R.L. SUCEAVA	SSO012	09.03.2007	09.03.2010	Montare și reparare recipiente metalice stabile sub presiune - (din DJ 2821); Instalare, montare, punere în funcțiune, reparare cazane de abur, apă fierbinte, apă caldă și abur de joasă presiune – (din DJ 2822); Lucrări de construcții aferente instalațiilor – (din FA 4521); Alte lucrări de instalații (distribuție gaze) – (din FA 4534); Lucrări de instalații tehnico-sanitare – (din FA 4533); Servicii de proiectare tehnică pentru execuția de cazane pentru încălzire centrală, execuția de rezervoare metalice, instalații interioare de încălzire centrală, climatizare și de distribuție a gazelor – (din KA 7420); Fabricarea de construcții metalice și părți componente ale structurilor metalice – (din DJ 2811); Fabricarea echipamentelor de ridicat și manipulat – (din DK 2922).

AFER Marcaje unificate de identificare a vehiculelor feroviare (certIFICATE DE ÎNMATRICULARE ȘI CĂRȚI DE IDENTITATE) acordate de AFER conform OMTCT 1193/30.06.2004
în perioada 01.03.2007 – 30.04.2007

Deținător vehicul feroviar						
Denumire vehicul feroviar - Serie literală/ numerică						
Nr. crt.	Marcaj unificat	Certificat înmatriculare			Carte identitate	Operator feroviar
		Serie	Emitere	Valabilitate	Serie/an	
S.C. TRANS EXPEDITION FEROVIAR S.R.L.						
LOCOMOTIVA ELECTRICA DE 3400 KW - 040-EC/040						
1.	97 53 0 430 146 - 1 / RO GFR	CI 4238	26.03.2007	23.02.2024	CID 4238/2007	CN CF "CFR"- S.A. / S.C. GRUP FEROVIAR ROMAN S.A.
2.	97 53 0 430 155 - 2 / RO GFR	CI 4643	26.04.2007	23.03.2025	CID 4643/2007	CN CF "CFR"- S.A. / S.C. GRUP FEROVIAR ROMAN S.A.
S.C. TRANSFEROVIAR GRUP S.A. Cluj Napoca						
LOCOMOTIVA DIESEL HIDRAULICA DE 1250 CP - 040-DHC/040						
3.	81 - 0788 - 0 / RO TFG	CI 4631	25.04.2007	31.07.2016	CID 4631/2007	CNCF "CFR" S.A. / S.C. TRANSFEROVIAR GRUP S.A.

Deținător vehicul feroviar						
Denumire vehicul feroviar - Serie literală/ numerică						
Nr. crt.	Marcaj unificat	Certificat înmatriculare			Carte identitate	Operator feroviar
		Serie	Emitere	Valabilitate	Serie/an	
S.C. UNICOM TRANZIT S.A. - Bucuresti						
VAGON CISTERNA DE 60 M.C. - Zaes/7980						
4.	88 53 7980 050 - 5 / RO UFR	CI 4325	02.04.2007	31.12.2011	CID 4325/2007	CN CF "C.F.R." S.A./ S.C. UNIFERTRANS S.A.
S.C. UNICOMTRANZIT S.A. - Bucuresti						
VAGON CISTERNA DE 60 M.C. - Zaes/7980						
5.	88 53 7980 151 - 1 / RO UFR	CI 4470	10.04.2007	31.12.2011	CID 4470/2007	CN CF "C.F.R." S.A./ S.C. UNIFERTRANS S.A.
6.	88 53 7980 073 - 7 / RO UFR	CI 4345	04.04.2007	05.06.2015	CID 4345/2007	idem
7.	88 53 7980 115 - 6 / RO UFR	CI 4354	04.04.2007	31.12.2011	CID 4354/2007	idem
8.	88 53 7980 142 - 0 / RO UFR	CI 4461	10.04.2007	31.12.2012	CID 4461/2007	idem
9.	88 53 7980 057 - 0 / RO UFR	CI 4331	03.04.2007	31.12.2015	CID 4331/2007	idem
10.	88 53 7980 127 - 1 / RO UFR	CI 4363	04.04.2007	12.04.2015	CID 4363/2007	idem
11.	88 53 7980 066 - 1 / RO UFR	CI 4340	03.04.2007	31.12.2015	CID 4340/2007	idem
12.	88 53 7980 138 - 8 / RO UFR	CI 4372	10.04.2007	31.12.2011	CID 4372/2007	idem
13.	88 53 7980 077 - 8 / RO UFR	CI 4349	04.04.2007	13.06.2012	CID 4349/2007	idem
14.	88 53 7980 051 - 3 / RO UFR	CI 4326	02.04.2007	31.12.2011	CID 4326/2007	idem
15.	88 53 7980 120 - 6 / RO UFR	CI 4358	04.04.2007	21.06.2015	CID 4358/2007	idem
16.	88 53 7980 146 - 1 / RO UFR	CI 4465	10.04.2007	31.12.2011	CID 4465/2007	idem
17.	88 53 7980 061 - 2 / RO UFR	CI 4335	03.04.2007	31.12.2012	CID 4335/2007	idem
18.	88 53 7980 132 - 1 / RO UFR	CI 4367	04.04.2007	31.12.2011	CID 4367/2007	idem
19.	88 53 7980 072 - 9 / RO UFR	CI 4344	04.04.2007	21.06.2015	CID 4344/2007	idem
20.	88 53 7980 114 - 9 / RO UFR	CI 4353	04.04.2007	31.12.2011	CID 4353/2007	idem
21.	88 53 7980 141 - 2 / RO UFR	CI 4460	10.04.2007	31.12.2015	CID 4460/2007	idem
22.	88 53 7980 056 - 2 / RO UFR	CI 4330	02.04.2007	31.12.2015	CID 4330/2007	idem
23.	88 53 7980 126 - 3 / RO UFR	CI 4362	04.04.2007	21.06.2015	CID 4362/2007	idem
24.	88 53 7980 150 - 3 / RO UFR	CI 4469	10.04.2007	31.12.2011	CID 4469/2007	idem
25.	88 53 7980 065 - 3 / RO UFR	CI 4339	03.04.2007	31.12.2011	CID 4339/2007	idem
26.	88 53 7980 137 - 0 / RO UFR	CI 4371	10.04.2007	31.12.2012	CID 4371/2007	idem
27.	88 53 7980 076 - 0 / RO UFR	CI 4348	04.04.2007	12.04.2012	CID 4348/2007	idem
28.	88 53 7980 119 - 8 / RO UFR	CI 4357	04.04.2007	12.04.2015	CID 4357/2007	idem
29.	88 53 7980 145 - 3 / RO UFR	CI 4464	10.04.2007	31.12.2011	CID 4464/2007	idem
30.	88 53 7980 060 - 4 / RO UFR	CI 4334	03.04.2007	31.12.2011	CID 4334/2007	idem
31.	88 53 7980 131 - 3 / RO UFR	CI 4366	04.04.2007	05.06.2012	CID 4366/2007	idem
32.	88 53 7980 071 - 1 / RO UFR	CI 4343	03.04.2007	31.12.2015	CID 4343/2007	idem
33.	88 53 7980 080 - 2 / RO UFR	CI 4352	04.04.2007	31.12.2015	CID 4352/2007	idem
34.	88 53 7980 055 - 4 / RO UFR	CI 4329	02.04.2007	29.05.2012	CID 4329/2007	idem
35.	88 53 7980 125 - 5 / RO UFR	CI 4361	04.04.2007	31.12.2010	CID 4361/2007	idem
36.	88 53 7980 149 - 5 / RO UFR	CI 4468	10.04.2007	31.12.2012	CID 4468/2007	idem
37.	88 53 7980 064 - 6 / RO UFR	CI 4338	03.04.2007	31.12.2018	CID 4338/2007	idem
38.	88 53 7980 135 - 4 / RO UFR	CI 4370	10.04.2007	31.12.2015	CID 4370/2007	idem
39.	88 53 7980 075 - 2 / RO UFR	CI 4347	04.04.2007	21.06.2013	CID 4347/2007	idem
40.	88 53 7980 117 - 2 / RO UFR	CI 4356	04.04.2007	31.12.2010	CID 4356/2007	idem
41.	88 53 7980 144 - 6 / RO UFR	CI 4463	10.04.2007	31.12.2011	CID 4463/2007	idem
42.	88 53 7980 059 - 6 / RO UFR	CI 4333	03.04.2007	31.12.2011	CID 4333/2007	idem
43.	88 53 7980 130 - 5 / RO UFR	CI 4365	04.04.2007	31.12.2015	CID 4365/2007	idem
44.	88 53 7980 069 - 5 / RO UFR	CI 4342	03.04.2007	31.12.2016	CID 4342/2007	idem

Deținător vehicul feroviar						
Denumire vehicul feroviar - Serie literală/ numerică						
Nr. crt.	Marcaj unificat	Certificat înmatriculare			Carte identitate	Operator feroviar
		Serie	Emitere	Valabilitate	Serie/an	
45.	88 53 7980 140 - 4 / RO UFR	CI 4374	10.04.2007	05.06.2012	CID 4374/2007	CN CF "C.F.R." S.A./ S.C. UNIFERTRANS S.A.
46.	88 53 7980 079 - 4 / RO UFR	CI 4351	04.04.2007	31.12.2011	CID 4351/2007	idem
47.	88 53 7980 054 - 7 / RO UFR	CI 4328	02.04.2007	31.12.2011	CID 4328/2007	idem
48.	88 53 7980 124 - 8 / RO UFR	CI 4360	04.04.2007	21.06.2015	CID 4360/2007	idem
49.	88 53 7980 148 - 7 / RO UFR	CI 4467	10.04.2007	31.12.2011	CID 4467/2007	idem
50.	88 53 7980 063 - 8 / RO UFR	CI 4337	03.04.2007	21.06.2012	CID 4337/2007	idem
51.	88 53 7980 134 - 7 / RO UFR	CI 4369	10.04.2007	31.12.2016	CID 4369/2007	idem
52.	88 53 7980 152 - 9 / RO UFR	CI 4471	10.04.2007	31.12.2015	CID 4471/2007	idem
53.	88 53 7980 074 - 5 / RO UFR	CI 4346	04.04.2007	31.12.2011	CID 4346/2007	idem
54.	88 53 7980 116 - 4 / RO UFR	CI 4355	04.04.2007	21.06.2012	CID 4355/2007	idem
55.	88 53 7980 143 - 8 / RO UFR	CI 4462	10.04.2007	31.12.2010	CID 4462/2007	idem
56.	88 53 7980 058 - 8 / RO UFR	CI 4332	03.04.2007	13.06.2012	CID 4332/2007	idem
57.	88 53 7980 128 - 9 / RO UFR	CI 4364	04.04.2007	31.12.2015	CID 4364/2007	idem
58.	88 53 7980 068 - 7 / RO UFR	CI 4341	03.04.2007	31.12.2015	CID 4341/2007	idem
59.	88 53 7980 139 - 6 / RO UFR	CI 4373	10.04.2007	01.05.2012	CID 4373/2007	idem
60.	88 53 7980 078 - 6 / RO UFR	CI 4350	04.04.2007	31.12.2011	CID 4350/2007	idem
61.	88 53 7980 052 - 1 / RO UFR	CI 4327	02.04.2007	31.12.2010	CID 4327/2007	idem
62.	88 53 7980 121 - 4 / RO UFR	CI 4359	04.04.2007	31.12.2012	CID 4359/2007	idem
63.	88 53 7980 147 - 9 / RO UFR	CI 4466	10.04.2007	29.05.2011	CID 4466/2007	idem
64.	88 53 7980 062 - 0 / RO UFR	CI 4336	03.04.2007	31.12.2012	CID 4336/2007	idem
65.	88 53 7980 133 - 9 / RO UFR	CI 4368	04.04.2007	31.12.2010	CID 4368/2007	idem
S.C. VIA TERRA SPEDITIONS S.R.L. Cluj Napoca						
VAGON DE MARFA DESCOPERIT - Eacs/5487						
66.	88 53 5487 850 - 0 / RO VTS	CI 4474	24.04.2007	31.12.2013	CID 4474/2007	CN CF "CFR"-S.A./SC VIA TERRA SPEDITIONS S.R.L
67.	88 53 5487 855 - 9 / RO VTS	CI 4478	24.04.2007	31.12.2013	CID 4478/2007	idem
68.	88 53 5487 849 - 2 / RO VTS	CI 4473	24.04.2007	31.12.2013	CID 4473/2007	idem
69.	88 53 5487 854 - 2 / RO VTS	CI 4477	24.04.2007	31.12.2013	CID 4477/2007	idem
70.	88 53 5487 848 - 4 / RO VTS	CI 4472	24.04.2007	31.12.2013	CID 4472/2007	idem
71.	88 53 5487 853 - 4 / RO VTS	CI 4476	24.04.2007	31.12.2013	CID 4476/2007	idem
72.	88 53 5487 852 - 6 / RO VTS	CI 4475	24.04.2007	31.12.2013	CID 4475/2007	idem
VAGON DE MARFA DESCOPERIT - Eaos/5300						
73.	88 53 5300 466 - 0 / RO VTS	CI 4479	24.04.2007	31.12.2013	CID 4479/2007	CN CF "CFR"-S.A./SC VIA TERRA SPEDITIONS S.R.L
74.	88 53 5300 470 - 2 / RO VTS	CI 4483	24.04.2007	31.12.2013	CID 4483/2007	idem
75.	88 53 5300 469 - 4 / RO VTS	CI 4482	24.04.2007	31.12.2013	CID 4482/2007	idem
76.	88 53 5300 468 - 6 / RO VTS	CI 4481	24.04.2007	31.12.2013	CID 4481/2007	idem
77.	88 53 5300 467 - 8 / RO VTS	CI 4480	24.04.2007	31.12.2013	CID 4480/2007	idem
S.C.EGNATIA LEASING INF(ROMANIA) S.A.- BUCURESTI						
VAGON DE MARFA DESCOPERIT, AUTODESCARCATOR - Fabls/6950						
78.	89 53 6950 023 - 9 / RO GFR	CI 4168	21.03.2007	31.05.2023	CID 4168/2007	CN CF "C.F.R." S.A. / S.C. GRUP FEROVIAIR ROMAN S.A
79.	89 53 6950 055 - 1 / RO GFR	CI 4200	26.03.2007	31.05.2023	CID 4200/2007	idem
80.	89 53 6950 032 - 0 / RO GFR	CI 4177	21.03.2007	31.05.2023	CID 4177/2007	idem
81.	89 53 6950 064 - 3 / RO GFR	CI 4209	26.03.2007	31.05.2023	CID 4209/2007	idem
82.	89 53 6950 042 - 9 / RO GFR	CI 4187	22.03.2007	31.05.2023	CID 4187/2007	idem
83.	89 53 6950 050 - 2 / RO GFR	CI 4195	26.03.2007	31.05.2023	CID 4195/2007	idem
84.	89 53 6950 027 - 0 / RO GFR	CI 4172	21.03.2007	31.05.2023	CID 4172/2007	idem

Deținător vehicul feroviar						
Denumire vehicul feroviar - Serie literală/ numerică						
Nr. crt.	Marcaj unificat	Certificat înmatriculare			Carte identitate	Operator feroviar
		Serie	Emitere	Valabilitate	Serie/an	
85.	89 53 6950 059 - 3 / RO GFR	CI 4204	26.03.2007	31.05.2023	CID 4204/2007	CN CF "C.F.R." S.A. / S.C. GRUP FEROVIAI ROMAN S.A
86.	89 53 6950 036 - 1 / RO GFR	CI 4181	22.03.2007	31.05.2023	CID 4181/2007	idem
87.	89 53 6950 045 - 2 / RO GFR	CI 4190	26.03.2007	31.05.2023	CID 4190/2007	idem
88.	89 53 6950 022 - 1 / RO GFR	CI 4167	21.03.2007	31.05.2023	CID 4167/2007	idem
89.	89 53 6950 054 - 4 / RO GFR	CI 4199	26.03.2007	31.05.2023	CID 4199/2007	idem
90.	89 53 6950 031 - 2 / RO GFR	CI 4176	21.03.2007	31.05.2023	CID 4176/2007	idem
91.	89 53 6950 063 - 5 / RO GFR	CI 4208	26.03.2007	31.05.2023	CID 4208/2007	idem
92.	89 53 6950 041 - 1 / RO GFR	CI 4186	22.03.2007	31.05.2023	CID 4186/2007	idem
93.	89 53 6950 049 - 4 / RO GFR	CI 4194	26.03.2007	31.05.2023	CID 4194/2007	idem
94.	89 53 6950 026 - 2 / RO GFR	CI 4171	21.03.2007	31.05.2023	CID 4171/2007	idem
95.	89 53 6950 058 - 5 / RO GFR	CI 4203	26.03.2007	31.05.2023	CID 4203/2007	idem
96.	89 53 6950 035 - 3 / RO GFR	CI 4180	21.03.2007	31.05.2023	CID 4180/2007	idem
97.	89 53 6950 038 - 7 / RO GFR	CI 4183	22.03.2007	31.05.2023	CID 4183/2007	idem
98.	89 53 6950 053 - 6 / RO GFR	CI 4198	26.03.2007	31.05.2023	CID 4198/2007	idem
99.	89 53 6950 030 - 4 / RO GFR	CI 4175	21.03.2007	31.05.2023	CID 4175/2007	idem
100.	89 53 6950 062 - 7 / RO GFR	CI 4207	26.03.2007	31.05.2023	CID 4207/2007	idem
101.	89 53 6950 040 - 3 / RO GFR	CI 4185	22.03.2007	31.05.2023	CID 4185/2007	idem
102.	89 53 6950 048 - 6 / RO GFR	CI 4193	26.03.2007	31.05.2023	CID 4193/2007	idem
103.	89 53 6950 025 - 4 / RO GFR	CI 4170	21.03.2007	31.05.2023	CID 4170/2007	idem
104.	89 53 6950 057 - 7 / RO GFR	CI 4202	26.03.2007	31.05.2023	CID 4202/2007	idem
105.	89 53 6950 034 - 6 / RO GFR	CI 4179	21.03.2007	31.05.2023	CID 4179/2007	idem
106.	89 53 6950 066 - 8 / RO GFR	CI 4211	26.03.2007	31.05.2023	CID 4211/2007	idem
107.	89 53 6950 044 - 5 / RO GFR	CI 4189	22.03.2007	31.05.2023	CID 4189/2007	idem
108.	89 53 6950 052 - 8 / RO GFR	CI 4197	26.03.2007	31.05.2023	CID 4197/2007	idem
109.	89 53 6950 029 - 6 / RO GFR	CI 4174	21.03.2007	31.05.2023	CID 4174/2007	idem
110.	89 53 6950 061 - 9 / RO GFR	CI 4206	26.03.2007	31.05.2023	CID 4206/2007	idem
111.	89 53 6950 039 - 5 / RO GFR	CI 4184	22.03.2007	31.05.2023	CID 4184/2007	idem
112.	89 53 6950 047 - 8 / RO GFR	CI 4192	26.03.2007	31.05.2023	CID 4192/2007	idem
113.	89 53 6950 024 - 7 / RO GFR	CI 4169	21.03.2007	31.05.2023	CID 4169/2007	idem
114.	89 53 6950 056 - 9 / RO GFR	CI 4201	26.03.2007	31.05.2023	CID 4201/2007	idem
115.	89 53 6950 033 - 8 / RO GFR	CI 4178	21.03.2007	31.05.2023	CID 4178/2007	idem
116.	89 53 6950 065 - 0 / RO GFR	CI 4210	26.03.2007	31.05.2023	CID 4210/2007	idem
117.	89 53 6950 043 - 7 / RO GFR	CI 4188	22.03.2007	31.05.2023	CID 4188/2007	idem
118.	89 53 6950 051 - 0 / RO GFR	CI 4196	26.03.2007	31.05.2023	CID 4196/2007	idem
119.	89 53 6950 028 - 8 / RO GFR	CI 4173	21.03.2007	31.05.2023	CID 4173/2007	idem
120.	89 53 6950 060 - 1 / RO GFR	CI 4205	26.03.2007	31.05.2023	CID 4205/2007	idem
121.	89 53 6950 037 - 9 / RO GFR	CI 4182	22.03.2007	31.05.2023	CID 4182/2007	idem
122.	89 53 6950 046 - 0 / RO GFR	CI 4191	26.03.2007	31.05.2023	CID 4191/2007	idem
S.N.T.F.M. "CFR MARFA" S.A.						
VAGON DE MARFA DESCOPERIT - Eacs/5467						
123.	31 53 5467 612 - 6 / RIV RO CFR	CI 4634	26.04.2007	01.08.2013	CID 4634/2007	CN CF "CFR"- S.A./S.N.T.F.M. "CFR MARFA" S.A.
VAGON DE MARFA DESCOPERIT - Eacs/5472						
124.	31 53 5472 896 - 8 / RIV RO CFR	CI 4433	11.04.2007	01.10.2018	CID 4433/2007	CN CF "CFR"- S.A./S.N.T.F.M. "CFR MARFA" S.A.
VAGON DE MARFA DESCOPERIT - Eacs/5473						
125.	31 53 5473 279 - 6 / RIV RO CFR	CI 4636	26.04.2007	01.12.2019	CID 4636/2007	CN CF "CFR"- S.A./S.N.T.F.M. "CFR MARFA" S.A.
VAGON DE MARFA DESCOPERIT - Eacs/5475						
126.	31 53 5475 882 - 5 / RIV RO CFR	CI 4428	11.04.2007	11.02.2017	CID 4428/2007	CN CF "CFR"- S.A./S.N.T.F.M. "CFR MARFA" S.A.

Deținător vehicul feroviar						
Denumire vehicul feroviar - Serie literală/ numerică						
Nr. crt.	Marcaj unificat	Certificat înmatriculare			Carte identitate	Operator feroviar
		Serie	Emitere	Valabilitate	Serie/an	
127.	31 53 5475 901 - 3 / RIV RO CFR	CI 4226	26.03.2007	01.11.2018	CID 4226/2007	CN CF "CFR"- S.A./S.N.T.F.M. "CFR MARFA" S.A.
128.	31 53 5475 861 - 9 / RIV RO CFR	CI 4440	11.04.2007	01.03.2017	CID 4440/2007	idem
129.	31 53 5475 965 - 8 / RIV RO CFR	CI 4215	26.03.2007	01.10.2018	CID 4215/2007	idem
130.	31 53 5475 970 - 8 / RIV RO CFR	CI 4444	11.04.2007	01.01.2020	CID 4444/2007	idem
131.	31 53 5475 959 - 1 / RIV RO CFR	CI 4430	11.04.2007	12.02.2020	CID 4430/2007	idem
132.	31 53 5475 975 - 7 / RIV RO CFR	CI 4439	11.04.2007	01.10.2018	CID 4439/2007	idem
133.	31 53 5475 957 - 5 / RIV RO CFR	CI 4218	26.03.2007	01.03.2020	CID 4218/2007	idem
134.	31 53 5475 897 - 3 / RIV RO CFR	CI 4429	11.04.2007	11.02.2020	CID 4429/2007	idem
135.	31 53 5475 917 - 9 / RIV RO CFR	CI 4447	11.04.2007	01.02.2020	CID 4447/2007	idem
136.	31 53 5475 944 - 3 / RIV RO CFR	CI 4213	26.03.2007	01.02.2021	CID 4213/2007	idem
137.	31 53 5475 921 - 1 / RIV RO CFR	CI 4442	11.04.2007	01.10.2021	CID 4442/2007	idem
VAGON DE MARFA DESCOPERIT - Eacs/5479						
138.	31 53 5475 938 - 5 / RIV RO CFR	CI 4225	26.03.2007	01.10.2019	CID 4225/2007	CN CF "CFR"- S.A./S.N.T.F.M. "CFR MARFA" S.A.
139.	31 53 5479 603 - 1 / RIV RO CFR	CI 4220	26.03.2007	01.09.2020	CID 4220/2007	idem
140.	31 53 5479 183 - 4 / RIV RO CFR	CI 4224	26.03.2007	01.07.2020	CID 4224/2007	idem
VAGON DE MARFA DESCOPERIT - Eacs/5480						
141.	31 53 5480 147 - 6 / RIV RO CFR	CI 4282	29.03.2007	01.12.2020	CID 4282/2007	CN CF "CFR"- S.A./S.N.T.F.M. "CFR MARFA" S.A.
142.	31 53 5480 100 - 5 / RIV RO CFR	CI 4291	29.03.2007	01.02.2020	CID 4291/2007	idem
143.	31 53 5480 060 - 1 / RIV RO CFR	CI 4446	11.04.2007	01.02.2020	CID 4446/2007	idem
144.	31 53 5480 292 - 0 / RIV RO CFR	CI 4212	26.03.2007	01.03.2020	CID 4212/2007	idem
145.	31 53 5480 024 - 7 / RIV RO CFR	CI 4644	26.04.2007	01.02.2020	CID 4644/2007	idem
146.	31 53 5480 541 - 0 / RIV RO CFR	CI 4286	29.03.2007	01.04.2021	CID 4286/2007	idem
147.	31 53 5480 815 - 8 / RIV RO CFR	CI 4432	11.04.2007	01.05.2021	CID 4432/2007	idem
148.	31 53 5480 056 - 9 / RIV RO CFR	CI 4230	26.03.2007	01.11.2020	CID 4230/2007	idem
149.	31 53 5480 694 - 7 / RIV RO CFR	CI 4295	29.03.2007	01.04.2021	CID 4295/2007	idem
150.	31 53 5480 118 - 7 / RIV RO CFR	CI 4441	11.04.2007	01.01.2020	CID 4441/2007	idem
151.	31 53 5480 115 - 3 / RIV RO CFR	CI 4640	26.04.2007	01.01.2020	CID 4640/2007	idem
152.	31 53 5480 752 - 3 / RIV RO CFR	CI 4216	26.03.2007	01.03.2021	CID 4216/2007	idem
153.	31 53 5480 019 - 7 / RIV RO CFR	CI 4281	29.03.2007	01.02.2020	CID 4281/2007	idem
154.	31 53 5480 107 - 0 / RIV RO CFR	CI 4445	11.04.2007	01.01.2020	CID 4445/2007	idem
155.	31 53 5480 095 - 7 / RIV RO CFR	CI 4635	26.04.2007	01.03.2020	CID 4635/2007	idem
156.	31 53 5480 446 - 2 / RIV RO CFR	CI 4285	29.03.2007	01.03.2020	CID 4285/2007	idem
157.	31 53 5480 167 - 4 / RIV RO CFR	CI 4294	29.03.2007	01.01.2020	CID 4294/2007	idem
158.	31 53 5480 016 - 3 / RIV RO CFR	CI 4639	26.04.2007	01.12.2020	CID 4639/2007	idem
159.	31 53 5480 018 - 9 / RIV RO CFR	CI 4280	29.03.2007	01.12.2020	CID 4280/2007	idem
160.	31 53 5480 792 - 9 / RIV RO CFR	CI 4289	29.03.2007	01.05.2021	CID 4289/2007	idem
161.	31 53 5480 055 - 1 / RIV RO CFR	CI 4219	26.03.2007	01.08.2020	CID 4219/2007	idem
162.	31 53 5480 418 - 1 / RIV RO CFR	CI 4284	29.03.2007	01.03.2020	CID 4284/2007	idem
163.	31 53 5480 162 - 5 / RIV RO CFR	CI 4293	29.03.2007	01.02.2020	CID 4293/2007	idem
164.	31 53 5480 812 - 5 / RIV RO CFR	CI 4638	26.04.2007	01.05.2021	CID 4638/2007	idem
165.	31 53 5480 781 - 2 / RIV RO CFR	CI 4288	29.03.2007	01.05.2021	CID 4288/2007	idem
166.	31 53 5480 370 - 4 / RIV RO CFR	CI 4443	11.04.2007	01.03.2020	CID 4443/2007	idem
167.	31 53 5480 253 - 2 / RIV RO CFR	CI 4642	26.04.2007	01.03.2020	CID 4642/2007	idem
168.	31 53 5480 157 - 5 / RIV RO CFR	CI 4283	29.03.2007	01.02.2020	CID 4283/2007	idem
169.	31 53 5480 133 - 6 / RIV RO CFR	CI 4292	29.03.2007	01.12.2020	CID 4292/2007	idem
170.	31 53 5480 748 - 1 / RIV RO CFR	CI 4637	26.04.2007	01.05.2021	CID 4637/2007	idem

Deținător vehicul feroviar						
Denumire vehicul feroviar - Serie literală/ numerică						
Nr. crt.	Marcaj unificat	Certificat înmatriculare			Carte identitate	Operator feroviar
		Serie	Emitere	Valabilitate	Serie/an	
171.	31 53 5480 704 - 4 / RIV RO CFR	CI 4287	29.03.2007	01.05.2021	CID 4287/2007	CN CF "CFR"- S.A./S.N.T.F.M. "CFR MARFA" S.A.
172.	31 53 5480 119 - 5 / RIV RO CFR	CI 4231	26.03.2007	01.10.2020	CID 4231/2007	idem
173.	31 53 5480 803 - 4 / RIV RO CFR	CI 4296	29.03.2007	01.05.2021	CID 4296/2007	idem
174.	31 53 5480 535 - 2 / RIV RO CFR	CI 4641	26.04.2007	01.04.2021	CID 4641/2007	idem
VAGON DE MARFA DESCOPERIT - Eacs/5481						
175.	31 53 5481 716 - 7 / RIV RO CFR	CI 4297	29.03.2007	01.06.2024	CID 4297/2007	CN CF "CFR"- S.A./S.N.T.F.M. "CFR MARFA" S.A.
VAGON DE MARFA DESCOPERIT - Eacs/5482						
176.	31 53 5482 034 - 4 / RIV RO CFR	CI 4235	26.03.2007	01.07.2024	CID 4235/2007	CN CF "CFR"- S.A./S.N.T.F.M. "CFR MARFA" S.A.
177.	31 53 5482 972 - 5 / RIV RO CFR	CI 4299	29.03.2007	01.06.2024	CID 4299/2007	idem
178.	31 53 5482 959 - 2 / RIV RO CFR	CI 4423	11.04.2007	12.02.2024	CID 4423/2007	idem
179.	31 53 5482 538 - 4 / RIV RO CFR	CI 4455	11.04.2007	01.07.2013	CID 4455/2007	idem
180.	31 53 5482 038 - 5 / RIV RO CFR	CI 4221	26.03.2007	01.07.2024	CID 4221/2007	idem
181.	31 53 5482 578 - 0 / RIV RO CFR	CI 4450	11.04.2007	01.07.2013	CID 4450/2007	idem
182.	31 53 5482 933 - 7 / RIV RO CFR	CI 4427	11.04.2007	12.02.2022	CID 4427/2007	idem
183.	31 53 5482 325 - 6 / RIV RO CFR	CI 4459	11.04.2007	01.07.2013	CID 4459/2007	idem
184.	31 53 5482 940 - 2 / RIV RO CFR	CI 4436	11.04.2007	01.01.2023	CID 4436/2007	idem
185.	31 53 5482 557 - 4 / RIV RO CFR	CI 4234	26.03.2007	01.07.2013	CID 4234/2007	idem
186.	31 53 5482 631 - 7 / RIV RO CFR	CI 4298	29.03.2007	01.07.2013	CID 4298/2007	idem
187.	31 53 5482 677 - 0 / RIV RO CFR	CI 4454	11.04.2007	01.07.2013	CID 4454/2007	idem
188.	31 53 5482 131 - 8 / RIV RO CFR	CI 4431	11.04.2007	01.07.2013	CID 4431/2007	idem
189.	31 53 5482 154 - 0 / RIV RO CFR	CI 4449	11.04.2007	01.06.2013	CID 4449/2007	idem
190.	31 53 5482 946 - 9 / RIV RO CFR	CI 4426	11.04.2007	01.01.2023	CID 4426/2007	idem
191.	31 53 5482 692 - 9 / RIV RO CFR	CI 4458	11.04.2007	01.07.2013	CID 4458/2007	idem
192.	31 53 5482 903 - 0 / RIV RO CFR	CI 4435	11.04.2007	01.01.2023	CID 4435/2007	idem
193.	31 53 5482 326 - 4 / RIV RO CFR	CI 4453	11.04.2007	01.06.2013	CID 4453/2007	idem
194.	31 53 5482 960 - 0 / RIV RO CFR	CI 4448	11.04.2007	01.01.2023	CID 4448/2007	idem
195.	31 53 5482 961 - 8 / RIV RO CFR	CI 4425	11.04.2007	12.02.2023	CID 4425/2007	idem
196.	31 53 5482 874 - 3 / RIV RO CFR	CI 4457	11.04.2007	01.08.2014	CID 4457/2007	idem
197.	31 53 5482 015 - 3 / RIV RO CFR	CI 4223	26.03.2007	01.07.2024	CID 4223/2007	idem
198.	31 53 5482 565 - 7 / RIV RO CFR	CI 4232	26.03.2007	01.07.2013	CID 4232/2007	idem
199.	31 53 5482 467 - 6 / RIV RO CFR	CI 4452	11.04.2007	01.07.2013	CID 4452/2007	idem
200.	31 53 5482 971 - 7 / RIV RO CFR	CI 4438	11.04.2007	01.01.2023	CID 4438/2007	idem
201.	31 53 5482 641 - 6 / RIV RO CFR	CI 4236	26.03.2007	01.07.2013	CID 4236/2007	idem
202.	31 53 5482 977 - 4 / RIV RO CFR	CI 4424	11.04.2007	12.02.2023	CID 4424/2007	idem
203.	31 53 5482 024 - 5 / RIV RO CFR	CI 4222	26.03.2007	01.07.2024	CID 4222/2007	idem
204.	31 53 5482 361 - 1 / RIV RO CFR	CI 4451	11.04.2007	01.07.2013	CID 4451/2007	idem
205.	31 53 5482 947 - 7 / RIV RO CFR	CI 4217	26.03.2007	01.02.2023	CID 4217/2007	idem
VAGON DE MARFA DESCOPERIT - Eacs/5483						
206.	31 53 5483 930 - 2 / RIV RO CFR	CI 4437	11.04.2007	01.03.2019	CID 4437/2007	CN CF "CFR"- S.A./S.N.T.F.M. "CFR MARFA" S.A.
207.	31 53 5483 120 - 0 / RIV RO CFR	CI 4229	26.03.2007	01.03.2021	CID 4229/2007	idem
208.	31 53 5483 952 - 6 / RIV RO CFR	CI 4302	29.03.2007	01.02.2017	CID 4302/2007	idem
209.	31 53 5483 916 - 1 / RIV RO CFR	CI 4228	26.03.2007	01.05.2021	CID 4228/2007	idem
210.	31 53 5483 951 - 8 / RIV RO CFR	CI 4301	29.03.2007	01.05.2019	CID 4301/2007	idem
211.	31 53 5483 963 - 3 / RIV RO CFR	CI 4434	11.04.2007	01.04.2019	CID 4434/2007	idem
212.	31 53 5483 945 - 0 / RIV RO CFR	CI 4300	29.03.2007	01.10.2019	CID 4300/2007	idem
VAGON DE MARFA DESCOPERIT - Eacs/5484						
213.	31 53 5484 670 - 3 / RIV RO CFR	CI 4303	29.03.2007	01.05.2019	CID 4303/2007	CN CF "CFR"- S.A./S.N.T.F.M. "CFR MARFA" S.A.
214.	31 53 5484 638 - 0 / RIV RO CFR	CI 4233	26.03.2007	01.06.2024	CID 4233/2007	idem

Deținător vehicul feroviar						
Denumire vehicul feroviar - Serie literală/ numerică						
Nr. crt.	Marcaj unificat	Certificat înmatriculare			Carte identitate	Operator feroviar
		Serie	Emitere	Valabilitate	Serie/an	
215.	31 53 5484 612 - 5 / RIV RO CFR	CI 4214	26.03.2007	01.07.2013	CID 4214/2007	CN CF "CFR"- S.A./S.N.T.F.M. "CFR MARFA" S.A.
216.	31 53 5484 188 - 6 / RIV RO CFR	CI 4456	11.04.2007	01.07.2013	CID 4456/2007	idem
VAGON DE MARFA DESCOPERIT - Eacs/5493						
217.	31 53 5493 001 - 0 / RIV RO CFR	CI 4290	29.03.2007	01.02.2019	CID 4290/2007	CN CF "CFR"- S.A./S.N.T.F.M. "CFR MARFA" S.A.
VAGON DE MARFA DESCOPERIT - Eaos/5301						
218.	31 53 5301 871 - 8 / RIV RO CFR	CI 4227	26.03.2007	01.08.2018	CID 4227/2007	CN CF "CFR"- S.A./S.N.T.F.M. "CFR MARFA" S.A.
VAGON DE MARFA DESCOPERIT - Eaos/5412						
219.	31 53 5412 011 - 7 / RIV RO CFR	CI 4313	03.04.2007	29.11.2024	CID 4313/2007	CN CF "CFR"- S.A./S.N.T.F.M. "CFR MARFA" S.A.
220.	31 53 5412 020 - 8 / RIV RO CFR	CI 4322	03.04.2007	29.12.2024	CID 4322/2007	idem
221.	31 53 5412 006 - 7 / RIV RO CFR	CI 4308	03.04.2007	29.12.2024	CID 4308/2007	idem
222.	31 53 5412 015 - 8 / RIV RO CFR	CI 4317	03.04.2007	29.01.2025	CID 4317/2007	idem
223.	31 53 5412 010 - 9 / RIV RO CFR	CI 4312	03.04.2007	29.12.2024	CID 4312/2007	idem
224.	31 53 5412 019 - 0 / RIV RO CFR	CI 4321	03.04.2007	29.01.2025	CID 4321/2007	idem
225.	31 53 5412 005 - 9 / RIV RO CFR	CI 4307	03.04.2007	29.12.2024	CID 4307/2007	idem
226.	31 53 5412 014 - 1 / RIV RO CFR	CI 4316	03.04.2007	29.11.2024	CID 4316/2007	idem
227.	31 53 5412 009 - 1 / RIV RO CFR	CI 4311	03.04.2007	29.01.2025	CID 4311/2007	idem
228.	31 53 5412 018 - 2 / RIV RO CFR	CI 4320	03.04.2007	29.01.2025	CID 4320/2007	idem
229.	31 53 5412 004 - 2 / RIV RO CFR	CI 4306	03.04.2007	29.12.2024	CID 4306/2007	idem
230.	31 53 5412 013 - 3 / RIV RO CFR	CI 4315	03.04.2007	29.01.2025	CID 4315/2007	idem
231.	31 53 5412 022 - 4 / RIV RO CFR	CI 4324	03.04.2007	29.12.2024	CID 4324/2007	idem
232.	31 53 5412 008 - 3 / RIV RO CFR	CI 4310	03.04.2007	29.11.2024	CID 4310/2007	idem
233.	31 53 5412 017 - 4 / RIV RO CFR	CI 4319	03.04.2007	29.11.2024	CID 4319/2007	idem
234.	31 53 5412 003 - 4 / RIV RO CFR	CI 4305	03.04.2007	29.11.2024	CID 4305/2007	idem
235.	31 53 5412 012 - 5 / RIV RO CFR	CI 4314	03.04.2007	29.01.2025	CID 4314/2007	idem
236.	31 53 5412 021 - 6 / RIV RO CFR	CI 4323	03.04.2007	29.01.2025	CID 4323/2007	idem
237.	31 53 5412 007 - 5 / RIV RO CFR	CI 4309	03.04.2007	29.01.2024	CID 4309/2007	idem
238.	31 53 5412 016 - 6 / RIV RO CFR	CI 4318	03.04.2007	29.11.2024	CID 4318/2007	idem
239.	31 53 5412 002 - 6 / RIV RO CFR	CI 4304	03.04.2007	29.11.2024	CID 4304/2007	idem
TOUAX RAIL LTD. , Bracetow Business Park Clonee-IR						
VAGON PLATFORMA - Sgns/4557						
240.	33 53 4557 146 - 7 / RIV RO CFR	CI 4613	25.04.2007	20.03.2025	CID 4613/2007	CN CF "CFR"- S.A./S.N.T.F.M. "CFR MARFA" S.A.
241.	33 53 4557 108 - 7 / RIV RO CFR	CI 4258	28.03.2007	14.02.2025	CID 4258/2007	idem
242.	33 53 4557 155 - 8 / RIV RO CFR	CI 4622	25.04.2007	20.03.2025	CID 4622/2007	idem
243.	33 53 4557 117 - 8 / RIV RO CFR	CI 4267	29.03.2007	14.02.2025	CID 4267/2007	idem
244.	33 53 4557 164 - 0 / RIV RO CFR	CI 4633	25.04.2007	28.03.2025	CID 4633/2007	idem
245.	33 53 4557 014 - 7 / RIV RO CFR	CI 4244	28.03.2007	26.09.2024	CID 4244/2007	idem
246.	33 53 4557 132 - 7 / RIV RO CFR	CI 4599	24.04.2007	20.03.2025	CID 4599/2007	idem
247.	33 53 4557 141 - 8 / RIV RO CFR	CI 4608	24.04.2007	20.03.2025	CID 4608/2007	idem
248.	33 53 4557 126 - 9 / RIV RO CFR	CI 4276	29.03.2007	28.02.2025	CID 4276/2007	idem
249.	33 53 4557 103 - 8 / RIV RO CFR	CI 4253	28.03.2007	14.02.2025	CID 4253/2007	idem
250.	33 53 4557 150 - 9 / RIV RO CFR	CI 4617	25.04.2007	20.03.2025	CID 4617/2007	idem
251.	33 53 4557 159 - 0 / RIV RO CFR	CI 4626	25.04.2007	28.03.2025	CID 4626/2007	idem
252.	33 53 4557 112 - 9 / RIV RO CFR	CI 4262	29.03.2007	14.02.2025	CID 4262/2007	idem
253.	33 53 4557 121 - 0 / RIV RO CFR	CI 4271	29.03.2007	14.02.2025	CID 4271/2007	idem
254.	33 53 4557 098 - 0 / RIV RO CFR	CI 4248	28.03.2007	07.12.2024	CID 4248/2007	idem
255.	33 53 4557 136 - 8 / RIV RO CFR	CI 4603	24.04.2007	20.03.2025	CID 4603/2007	idem

Deținător vehicul feroviar						
Denumire vehicul feroviar - Serie literală/ numerică						
Nr. crt.	Marcaj unificat	Certificat înmatriculare			Carte identitate	Operator feroviar
		Serie	Emitere	Valabilitate	Serie/an	
256.	33 53 4557 145 - 9 / RIV RO CFR	CI 4612	25.04.2007	20.03.2025	CID 4612/2007	CN CF "CFR"- S.A./S.N.T.F.M. "CFR MARFA" S.A.
257.	33 53 4557 107 - 9 / RIV RO CFR	CI 4257	28.03.2007	14.02.2025	CID 4257/2007	idem
258.	33 53 4557 154 - 1 / RIV RO CFR	CI 4621	25.04.2007	20.03.2025	CID 4621/2007	idem
259.	33 53 4557 163 - 2 / RIV RO CFR	CI 4630	25.04.2007	28.03.2025	CID 4630/2007	idem
260.	33 53 4557 013 - 9 / RIV RO CFR	CI 4243	28.03.2007	26.09.2024	CID 4243/2007	idem
261.	33 53 4557 131 - 9 / RIV RO CFR	CI 4598	24.04.2007	20.03.2025	CID 4598/2007	idem
262.	33 53 4557 116 - 0 / RIV RO CFR	CI 4266	29.03.2007	14.02.2025	CID 4266/2007	idem
263.	33 53 4557 140 - 0 / RIV RO CFR	CI 4607	24.04.2007	20.03.2025	CID 4607/2007	idem
264.	33 53 4557 125 - 1 / RIV RO CFR	CI 4275	29.03.2007	14.02.2025	CID 4275/2007	idem
265.	33 53 4557 102 - 0 / RIV RO CFR	CI 4252	28.03.2007	14.02.2025	CID 4252/2007	idem
266.	33 53 4557 149 - 1 / RIV RO CFR	CI 4616	25.04.2007	20.03.2025	CID 4616/2007	idem
267.	33 53 4557 158 - 2 / RIV RO CFR	CI 4625	25.04.2007	20.03.2025	CID 4625/2007	idem
268.	33 53 4557 111 - 1 / RIV RO CFR	CI 4261	29.03.2007	14.02.2025	CID 4261/2007	idem
269.	33 53 4557 120 - 2 / RIV RO CFR	CI 4270	29.03.2007	14.02.2025	CID 4270/2007	idem
270.	33 53 4557 097 - 2 / RIV RO CFR	CI 4247	28.03.2007	07.12.2024	CID 4247/2007	idem
271.	33 53 4557 135 - 0 / RIV RO CFR	CI 4602	24.04.2007	20.03.2025	CID 4602/2007	idem
272.	33 53 4557 144 - 2 / RIV RO CFR	CI 4611	25.04.2007	20.03.2025	CID 4611/2007	idem
273.	33 53 4557 106 - 1 / RIV RO CFR	CI 4256	28.03.2007	14.02.2025	CID 4256/2007	idem
274.	33 53 4557 153 - 3 / RIV RO CFR	CI 4620	25.04.2007	20.03.2025	CID 4620/2007	idem
275.	33 53 4557 162 - 4 / RIV RO CFR	CI 4629	25.04.2007	28.03.2025	CID 4629/2007	idem
276.	33 53 4557 129 - 3 / RIV RO CFR	CI 4279	29.03.2007	28.02.2025	CID 4279/2007	idem
277.	33 53 4557 012 - 1 / RIV RO CFR	CI 4242	28.03.2007	26.09.2024	CID 4242/2007	idem
278.	33 53 4557 130 - 1 / RIV RO CFR	CI 4597	24.04.2007	20.03.2025	CID 4597/2007	idem
279.	33 53 4557 115 - 2 / RIV RO CFR	CI 4265	29.03.2007	14.02.2025	CID 4265/2007	idem
280.	33 53 4557 124 - 4 / RIV RO CFR	CI 4274	29.03.2007	28.02.2025	CID 4274/2007	idem
281.	33 53 4557 101 - 2 / RIV RO CFR	CI 4251	28.03.2007	07.12.2024	CID 4251/2007	idem
282.	33 53 4557 139 - 2 / RIV RO CFR	CI 4606	24.04.2007	20.03.2025	CID 4606/2007	idem
283.	33 53 4557 148 - 3 / RIV RO CFR	CI 4615	25.04.2007	20.03.2025	CID 4615/2007	idem
284.	33 53 4557 157 - 4 / RIV RO CFR	CI 4624	25.04.2007	20.03.2025	CID 4624/2007	idem
285.	33 53 4557 110 - 3 / RIV RO CFR	CI 4260	29.03.2007	14.02.2025	CID 4260/2007	idem
286.	33 53 4557 119 - 4 / RIV RO CFR	CI 4269	29.03.2007	14.02.2025	CID 4269/2007	idem
287.	33 53 4557 096 - 4 / RIV RO CFR	CI 4246	28.03.2007	07.12.2024	CID 4246/2007	idem
288.	33 53 4557 134 - 3 / RIV RO CFR	CI 4601	24.04.2007	20.03.2025	CID 4601/2007	idem
289.	33 53 4557 143 - 4 / RIV RO CFR	CI 4610	25.04.2007	20.03.2025	CID 4610/2007	idem
290.	33 53 4557 128 - 5 / RIV RO CFR	CI 4278	29.03.2007	28.02.2025	CID 4278/2007	idem
291.	33 53 4557 105 - 3 / RIV RO CFR	CI 4255	28.03.2007	14.02.2025	CID 4255/2007	idem
292.	33 53 4557 152 - 5 / RIV RO CFR	CI 4619	25.04.2007	28.03.2025	CID 4619/2007	idem
293.	33 53 4557 161 - 6 / RIV RO CFR	CI 4628	25.04.2007	28.03.2025	CID 4628/2007	idem
294.	33 53 4557 011 - 3 / RIV RO CFR	CI 4241	28.03.2007	26.09.2024	CID 4241/2007	idem
295.	33 53 4557 114 - 5 / RIV RO CFR	CI 4264	29.03.2007	14.02.2025	CID 4264/2007	idem
296.	33 53 4557 123 - 6 / RIV RO CFR	CI 4273	29.03.2007	28.02.2025	CID 4273/2007	idem
297.	33 53 4557 100 - 4 / RIV RO CFR	CI 4250	28.03.2007	07.12.2024	CID 4250/2007	idem
298.	33 53 4557 138 - 4 / RIV RO CFR	CI 4605	24.04.2007	20.03.2025	CID 4605/2007	idem
299.	33 53 4557 147 - 5 / RIV RO CFR	CI 4614	25.04.2007	20.03.2025	CID 4614/2007	idem
300.	33 53 4557 109 - 5 / RIV RO CFR	CI 4259	28.03.2007	14.02.2025	CID 4259/2007	idem
301.	33 53 4557 156 - 6 / RIV RO CFR	CI 4623	25.04.2007	28.03.2025	CID 4623/2007	idem

AFER Marcaje unificate de identificare a vehiculelor feroviare (certIFICATE de înmatriculare și cărți de identitate) acordate de AFER conform OMTCT 1193/30.06.2004 în perioada 01.03.2007 – 30.04.2007

Deținător vehicul feroviar						
Denumire vehicul feroviar - Serie literală/ numerică						
Nr. crt.	Marcaj unificat	Certificat înmatriculare			Carte identitate	Operator feroviar
		Serie	Emitere	Valabilitate	Serie/an	
302.	33 53 4557 118 - 6 / RIV RO CFR	CI 4268	29.03.2007	14.02.2025	CID 4268/2007	CN CF "CFR"- S.A./S.N.T.F.M. "CFR MARFA" S.A.
303.	33 53 4557 165 - 7 / RIV RO CFR	CI 4632	25.04.2007	28.03.2025	CID 4632/2007	idem
304.	33 53 4557 095 - 6 / RIV RO CFR	CI 4245	28.03.2007	07.12.2024	CID 4245/2007	idem
305.	33 53 4557 133 - 5 / RIV RO CFR	CI 4600	24.04.2007	20.03.2025	CID 4600/2007	idem
306.	33 53 4557 142 - 6 / RIV RO CFR	CI 4609	24.04.2007	20.03.2025	CID 4609/2007	idem
307.	33 53 4557 127 - 7 / RIV RO CFR	CI 4277	29.03.2007	28.02.2025	CID 4277/2007	idem
308.	33 53 4557 104 - 6 / RIV RO CFR	CI 4254	28.03.2007	14.02.2025	CID 4254/2007	idem
309.	33 53 4557 151 - 7 / RIV RO CFR	CI 4618	25.04.2007	28.03.2025	CID 4618/2007	idem
310.	33 53 4557 160 - 8 / RIV RO CFR	CI 4627	25.04.2007	28.03.2025	CID 4627/2007	idem
311.	33 53 4557 010 - 5 / RIV RO CFR	CI 4240	28.03.2007	26.09.2024	CID 4240/2007	idem
312.	33 53 4557 113 - 7 / RIV RO CFR	CI 4263	29.03.2007	14.02.2025	CID 4263/2007	idem
313.	33 53 4557 122 - 8 / RIV RO CFR	CI 4272	29.03.2007	28.02.2025	CID 4272/2007	idem
314.	33 53 4557 099 - 8 / RIV RO CFR	CI 4249	28.03.2007	07.12.2024	CID 4249/2007	idem
315.	33 53 4557 137 - 6 / RIV RO CFR	CI 4604	24.04.2007	20.03.2025	CID 4604/2007	idem

AFER Atestate personal în domeniul managementului calității acordate de AFER conform seriei de standarde SR EN ISO 9000/2001 și SR EN ISO 19011/2003 în perioada 01.03.2007 – 30.04.2007

Nr. crt.	Numele și prenumele	Serie și număr atestat/Data emiterii	Termen de valabilitate
Atestate MQ (seria standarde SR EN ISO 9000/2001)			
1.	Badea Camelia	P 690 MQ /12.03.2007	31.12.2008
2.	Bârsan Daniel	P 695 MQ /12.03.2007	31.12.2008
3.	Catană Ion Florin	P 691 MQ /12.03.2007	31.12.2008
4.	Cursaru Andreea Elena	P 694 MQ /12.03.2007	31.12.2008
5.	Enachi Liviu Laurențiu	P 688 MQ /12.03.2007	31.12.2008
6.	Marinescu Valentina	P 689 MQ /12.03.2007	31.12.2008
7.	Mitran Viorica	P 692 MQ /12.03.2007	31.12.2008
8.	Palade Andrei Bogdan	P 686 MQ /12.03.2007	31.12.2008
9.	Rădulescu Viorica	P 696 MQ /12.03.2007	31.12.2008
10.	Răduță Alexandru	P 693 MQ /12.03.2007	31.12.2008
11.	Rotaru Bogdan Gabriel	P 687 MQ /12.03.2007	31.12.2008
Atestate AIQ (seria standarde SR EN ISO 19011/2003)			
1.	Adroneanu Mihai	P 72 AIQ /03.05.2007	03.05.2011
2.	Băncilă Doru	P 78 AIQ /03.05.2007	03.05.2011
3.	Berceanu Florin Răzvan	P 69 AIQ /03.05.2007	03.05.2011
4.	Bondoc Dumitru	P 73 AIQ /03.05.2007	03.05.2011
5.	Braha Marius Florin	P 75 AIQ /03.05.2007	03.05.2011
6.	Căpraru Elena	P 64 AIQ /03.05.2007	03.05.2011
7.	Croitoru Constantin	P 65 AIQ /03.05.2007	03.05.2011
8.	Diaconu Adela	P 76 AIQ /03.05.2007	03.05.2011
9.	Drăgan Cristina Aurelia	P 68 AIQ /03.05.2007	03.05.2011
10.	Drăgan Dinu	P 67 AIQ /03.05.2007	03.05.2011
11.	Nițu Doina	P 79 AIQ /03.05.2007	03.05.2011
12.	Panaiescu Romi	P 63 AIQ /03.05.2007	03.05.2011
13.	Sandu D Nicolae	P 71 AIQ /03.05.2007	03.05.2011
14.	Ștefan M Ion	P 66 AIQ /03.05.2007	03.05.2011
15.	Tîhan Irina	P 74 AIQ /03.05.2007	03.05.2011
16.	Zanfir Adrian	P 70 AIQ /03.05.2007	03.05.2011



010719 București, sector 1
Calea Griviței 393

Tel: 021-307 79 00
CFR: 91-0888-5000
Fax: 021-316 42 58
www.afer.ro

Autoritatea Feroviară Română - AFER, instituție publică finanțată din venituri proprii, este organismul tehnic specializat al Ministerului Transporturilor, Construcțiilor și Turismului în domeniul feroviar și de transport cu metroul, desemnat să asigure, în principal, următoarele activități:

- autorizarea în materie de siguranță a administratorilor de infrastructură feroviară;
- licențierea și certificarea în materie de siguranță a operatorilor de transport feroviar;
- investigarea și cercetarea accidentelor și incidentelor feroviare;
- evaluarea și supravegherea constituenților de interoperabilitate și a subsistemelor de natură structurală ale sistemului feroviar;
- supravegherea respectării condițiilor pentru realizarea interoperabilității sistemului feroviar transeuropean convențional și de mare viteză pe teritoriul României;
- controlul și inspecția de stat în transportul feroviar și cu metroul;
- monitorizarea, promovarea și dezvoltarea cadrului de reglementare în domeniul siguranței feroviare;
- autorizarea și supravegherea tehnică a furnizorilor interni de produse și servicii în domeniul feroviar;
- activitate specifică tip registru feroviar, constând în principal în înmatricularea materialului rulant și în evidența infrastructurii feroviare publice;
- organizarea examenelor și emiterea autorizațiilor, atestatelor și a certificatelor, după caz, pentru personalul din sistemul feroviar.

În cadrul AFER funcționează 4 organisme independente cu activitate permanentă, prevăzute de Legea nr. 55/2006 privind siguranța feroviară:

Autoritatea de Siguranță Feroviară Română - ASFR

Organismul Notificat Feroviar Român - ONFR

Organismul de investigare Feroviar Român - OIFR

Organismul de Licențe Feroviare Român - OLFR